

HOTĂRÂRE

- PROIECT-

cu privire la transformarea unor posturi în statul de funcții al Spitalului Județean de Urgență Slatina, ca urmare a promovării, precum și cu privire la aprobarea organigramei și a statului de funcții ale Spitalului Județean de Urgență Slatina

Având în vedere:

- referatul de aprobare nr.4593/16.04.2024 al Președintelui Consiliului Județean Olt;
- adresa Spitalului Județean de Urgență Slatina nr.15589/11.04.2024, înregistrată la Consiliul Județean Olt sub nr.4463/12.04.2024 prin care a fost înaintată Nota de fundamentare;
- Deciziile Managerului Spitalului Județean de Urgență Slatina nr.3620/27.03.2024, nr.3621/27.03.2024, nr.3622/27.03.2024 și nr.3657/28.03.2024;
- prevederile Hotărârii Comitetului Director al Spitalului Județean de Urgență Slatina nr.13/11.04.2024;
- prevederile Hotărârii Consiliului Județean Olt nr.217/29.11.2023 cu privire la aprobarea reorganizării Spitalului Județean de Urgență Slatina, aprobarea organigramei, statului de funcții și Regulamentului de Organizare și Funcționare ale Spitalului Județean de Urgență Slatina, cu modificările ulterioare;
- prevederile art.180 alin.(1) lit. a) din Legea nr.95/2006 privind reforma în domeniul sănătății, republicată, cu modificările și completările ulterioare;
- prevederile art.15 lit.a) și c) din Normele metodologice de aplicare a Ordonanței de urgență a Guvernului nr.162/2008 privind transferul ansamblului de atribuții și competențe exercitate de Ministerul Sănătății către autoritățile administrației publice locale, aprobate prin Hotărârea Guvernului nr. 56/2009, cu modificările ulterioare;
- prevederile art.1 pct. 3 lit. a) și pct.4 din Ordinul Ministrului Sănătății Publice nr. 921/2006 pentru stabilirea atribuțiilor comitetului director din cadrul spitalului public;
- prevederile art.1, art.2 lit.a) și f) din Legea nr.53/2003 - Codul Muncii, republicată, cu modificările și completările ulterioare;
- prevederile art.31 alin.(2) – (5) din Legea - cadru nr.153/2017 privind salarizarea personalului plătit din fonduri publice, cu modificările și completările ulterioare;
- prevederile art.1, art.3 și art.4 alin.(2) din Ordinul Ministrului Sănătății Publice nr.1470/2011 pentru aprobarea criteriilor privind angajarea și promovarea în funcții, grade și trepte profesionale a personalului contractual din unitățile sanitare publice din sectorul sanitar, modificat și completat prin Ordinul Ministrului Sănătății nr.244/2017,

În temeiul art.173 alin.(1) lit.a) și d), alin.(2) lit.c) și alin.(5) lit.c), art.182 alin.(1) și (4) coroborat cu art.139 alin.(1) și art.196 alin.(1) lit.a) din Ordonanța de urgență a Guvernului nr.57/2019 privind Codul administrativ, cu modificările și completările ulterioare,

CONSILIUL JUDEȚEAN OLT adoptă prezenta hotărâre.

Art.1. Se aprobă, începând cu data de 01.04.2024, transformarea a 4 posturi în statul de funcții al Spitalului Județean de Urgență Slatina, ca urmare a promovării, după cum urmează:

- transformarea postului de medic specialist, specialitatea ortopedie pediatrică, nivel de studii S, la Secția Chirurgie și Ortopedie Infantilă,(poziția nr. 402 în Statul de funcții al

Spitalului Județean de Urgență Slatina aprobat prin Hotărârea Consiliului Județean Olt nr.217/29.11.2023, cu modificările ulterioare), în post de medic primar, specialitatea ortopedie pediatrică, nivel de studii S;

- transformarea postului de asistent medical, specialitatea medicină generală, nivel de studii PL, la Secția Urologie, (poziția nr. 589, din Statul de funcții al Spitalului Județean de Urgență Slatina aprobat prin Hotărârea Consiliului Județean Olt nr.217/29.11.2023, cu modificările ulterioare) în post de asistent medical principal, specialitatea medicină generală, nivel de studii PL;
- transformarea postului de asistent social practicant, specialitatea asistență socială, nivel de studii S, la Unitatea de Primire Urgente (poziția nr. 1467, din Statul de funcții al Spitalului Județean de Urgență Slatina aprobat prin Hotărârea Consiliului Județean Olt nr.217/29.11.2023, cu modificările ulterioare) în post de asistent social principal, specialitatea asistență socială, nivel de studii S;
- transformarea postului de asistent medical, specialitatea medicină generală, nivel de studii PL, la Bloc Operator (Central) (poziția nr. 1735, din Statul de funcții al Spitalului Județean de Urgență Slatina aprobat prin Hotărârea Consiliului Județean Olt nr.217/29.11.2023, cu modificările ulterioare) în postul de asistent medical principal, specialitatea medicină generală, nivel de studii PL.

Art.2. Se aprobă, începând cu data de 01.05.2024, organigrama și statul de funcții pentru Spitalul Județean de Urgență Slatina, la nivelul a 2507 posturi, conform anexelor nr.1 și 2 care fac parte integrantă din prezenta hotărâre, după cum urmează:

- personal de conducere (comitet director)	- 4 posturi;
- personal medico – sanitar	- 2259 posturi;
- personal tehnic, economic, informatică, și administrativ	- 77 posturi;
- <u>personal de întreținere și de deservire</u>	- <u>167 posturi</u>
TOTAL	- 2507 posturi

Art.3. La data intrării în vigoare a prezentei hotărâri orice prevedere contrară își încetează aplicabilitatea.

Art.4. Prezenta hotărâre se comunică Direcției Economice, Buget – Finanțe, Direcției Juridice și Resurse Umane, Serviciului Resurse Umane și Managementul Unităților Sanitare al Direcției Juridice și Resurse Umane din cadrul aparatului de specialitate al Consiliului Județean Olt și Spitalului Județean de Urgență Slatina, în vederea aducerii la îndeplinire, Președintelui Consiliului Județean Olt și Instituției Prefectului – Județul Olt.

INIȚIATOR
PREȘEDINTELE CONSILIULUI JUDEȚEAN OLT
Marius OPRESCU

AVIZAT
Secretar General al Județului
Gabriel BULETEANU

SPITALUL JUDEȚEAN DE URGENȚĂ SLATINA

ORGANIGRAMA

Număr posturi - 2507

CONSILIUL DE ADMINISTRATIE

COMITET DIRECTOR
MANAGER

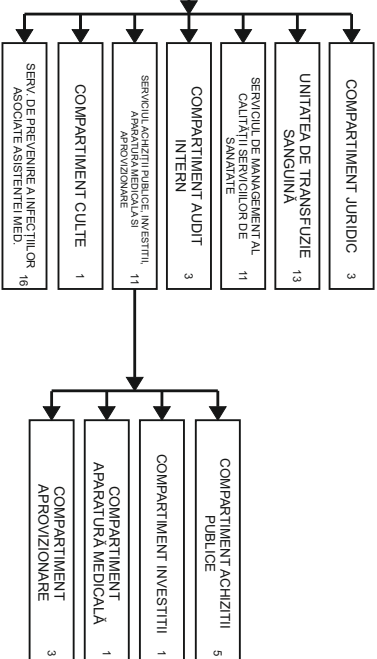

DIRECTOR DE ÎNGRIJIRI

DIRECTOR MEDICAL

DIRECTOR DIRECTIA RESURSE UMANE, TEHNICA ȘI ADMINISTRATIVA

DIRECTOR FINANCIAR CONTABIL

ACTIVITATEA DE ÎNGRIJIRE

COMPARTIMENTUL INTERN DE PREVENIRE ȘI PROTECȚIE 1

SERV. RESURSE UMANE, NORMARE, ORGANIZARE ȘI RELATII CU PUBLICUL 11

SERVICIUL ADMINISTRATIV ȘI TRANSPORT 88

SERVICIUL TEHNIC 57

COMPARTIMENT TEHNIC 2

FORMAȚIE ÎNȚEBINERE ȘI REPARAȚII/INSTALAȚII ELECTRICE 40

FORMAȚIE REPARAȚII CADRILOR, INSTALAȚII SANITARE 30

SERVICIUL FINANCIAR - CONTABILITATE, MONITORIZARE VENITURI ȘI CHELTUIELI 11

SERVICIUL SALARIZARE ȘI INFORMATICĂ 11

COMPARTIMENT FINANCIAR 4

COMPARTIMENT CONTABILITATE 5

COMPARTIMENT MONITORIZARE VENITURI ȘI CHELTUIELI 1

COMPARTIMENT SALARIZARE 5

COMPARTIMENT INFORMATICĂ 5

COMPARTIMENT R.U.I.N.O. 8

COMPARTIMENT SSM 1

COMPARTIMENT RELATII CU PUBLICUL 1

COMPARTIMENT ADMINISTRATIV 6

BLOC ALIMENTAR 21

PERSONAL AUXILIAR ADMINISTRATIV 36

PERSONAL DE DESERVIRE 4

COMPARTIMENT SPĂLĂTORIE 24

SECȚIA A.T.I.	157	
A.T.I. OBSTRETICĂ GINECOLOGIE		
SECȚIA MEDICINĂ INTERNĂ	55	
COMP. HEMATOLOGIE	COMP. REUMATOLOGIE	
SECȚIA GASTROENTEROLOGIE	32	
SECȚIA DIABET ZAHARAT, NUTR. ȘI BOLI METABOLICE	29	
COMPARTIMENT ENDOCRINOLOGIE		
SECȚIA ONCOLOGIE MEDICALĂ	42	
SECȚIA CARDIOLOGIE	74	
COMPARTIMENT TERAPIE INTENSIVĂ CORONARIENI		
SECȚIA RECUP. MED. FIZ. ȘI BALN.	62	
SECȚIA NEUROLOGIE	88	
COMPARTIMENT RECUP. NEUR.	TERAPIE ACUTĂ	
COMP. CHIRURGIE TORACICĂ	12	
SECȚIA CHIR. ȘI ORTOP. INF.	28	
SECȚIA ORTOP. ȘI TRAUMAT.	46	
SECȚIA CHIRURGIE GENERALĂ	68	
COMP. CHIRURGIE VASCULARĂ		
COMP. CHIRURGIE PLASTICĂ, MICROCHIRURGIE RECONSTRUCTIVĂ	40	
SECȚIA UROLOGIE	28	
SECȚIA OFTALMOLOGIE	27	
SECȚIA O.R.L.	40	
COMP. CHIRURGIE ORALĂ ȘI MAXILO - FACIALĂ	COMPARTIMENT O.R.L. COPII	
SECȚIA NEFROLOGIE	33	
COMP. DIALIZĂ PERITONEALĂ		
SECȚIA NEONATOLOGIE	78	
COMP. PREMATURI	COMP. T.I.	
SECȚIA OBST. - GINEC. I	57	
SECȚIA OBST. - GINEC. II	57	
SECȚIA PEDIATRIE	63	
TERAPIE ACUTĂ		
SECȚIA BOLI INFECȚIOASE	60	
SECȚIA PSIHIATRIE	70	
COMP. PSIHIATRIE CRONICĂ		
COMP. NEUROPSIH. INFANTILĂ	21	
COMP. REC. NEUROM. COPII	33	
COMP. DERMATOVENEROLOGIE	22	
COMP. BOLI CRONICE	21	
CENTRUL DE HEMODIALIZĂ	42	
UNITATE DE PRIMIRI URGENȚE	201	
CAB. MED. DENTARĂ DE URGENȚĂ		
SECȚIA DE PNEUMOLOGIE	65	
COMP. T.B.C.	COMP. T.B.C.-ANDR	COMP. REC. MED. RESP. CRONICĂ
CAMERA DE GARDĂ SCORNICEȘTI	5	
FARMACIA	34	
STERILIZARE	24	
DIETETICĂ	3	
BLOC OPERATOR	58	
SERVICIUL DE PRIMIRE ȘI EXTERNARE AL BOLNAVILOR	31	
LAB. ANALIZE DE SCALĂ CU PUNTE DE LUCRU SCORNICEȘTI	72	
LABORATOR MICROBIOLOGIE MEDICALĂ	14	
LAB. RAD. ȘI IMAGISTICĂ MEDICALĂ	57	
COMP. COMPUTER TOMOGRAF		
LAB. RECUPERARE MED. FIZICĂ ȘI BALNEOLOGIE (BAZĂ DE TRATAMENT)	17	
SERVICIUL DE ANATOMIE PATOLOGICĂ	28	
CENTRUL DE SĂNĂTATE MENTALĂ	25	
LABORATOR EXPLORĂRI FUNCȚIONALE	15	
COMPARTIMENT ENDOSCOPIE BRONȘICĂ SCORNICEȘTI	1	
SERVICIUL JUD. DE MEDICINĂ LEGALĂ	28	
CAB. DIABET ZAHARAT NUTRIȚIE ȘI BOLI METABOLICE I	4	
CAB. DIABET ZAHARAT NUTRIȚIE ȘI BOLI METABOLICE II	2	
CAB. ONCOLOGIE MEDICALĂ	5	
CAB. MEDICINĂ SPORTIVĂ	2	
CAB. BOLI INFECȚIOASE	2	
CAB. JUD. DERMATOVENER. DE EPID. A BOLIILOR CU TRANSM. SEXUALĂ	1	
CAB. PLANIFICARE FAMILIALĂ	4	
CAB. MEDICINĂ MUNCII	4	
SERV. DE EVALUARE ȘI STATISTICĂ MED. ȘI DRG	24	
DISPENSAR TBC	21	
DISPENSAR TBC SCORNICEȘTI	3	
DISPENSAR TBC DRĂGĂNEȘTI OLT	5	
CAB. DIABET ZAHARAT NUTRIȚIE ȘI BOLI METABOLICE - DRĂGĂNEȘTI OLT	2	
AMBULATORIU INTEGRAT SPITALULUI	108	
PERSONAL FINANȚAT PROGRAME	1	

MANAGER,
Angela NICOLAE

DIRECTOR,
DIRECȚIA JURIDICĂ ȘI RESURSE UMANE
Marinela Elena ILIE

ȘEF SERVICIU,
SERVICIUL RESURSE UMANE ȘI
MANAGEMENTUL UNITĂȚILOR SANITARE
Laura BOCAI

ANEXA NR.2 LA PROIECTUL DE HOTARARE A CONSILIULUI JUDETEAN OLT NR.96/16.04.2024

STAT DE FUNCȚII PENTRU PERSONALUL DIN CADRUL SPITALULUI JUDETEAN DE URGENȚĂ SLATINA

Nr. posturi	Funcția	Specialitatea	Nivel de studii	Cuantu m post	Gradul/gradatia	Post
	1 MANAGER		S	1	II	OCCUPAT
	2 DIRECTOR MEDICAL GRADUL II		S	1	3	OCCUPAT
	3 DIRECTOR FINANCIAR CONTABIL		S	1	II	OCCUPAT TEMPORAR
	4 DIRECTOR INGRUIRI I, GRADUL II		S	1	5	OCCUPAT
PATURI : 75	5 MEDIC ȘEF SECȚIE	MEDICINA INTERNĂ	S	1	5	OCCUPAT TEMPORAR
	6 MEDIC PRIMAR	MEDICINA INTERNĂ	S	1	5	OCCUPAT
	7 MEDIC PRIMAR	MEDICINA INTERNĂ	S	1	5	OCCUPAT
	8 MEDIC PRIMAR	MEDICINA INTERNĂ	S	1	4	OCCUPAT
	9 MEDIC PRIMAR	MEDICINA INTERNĂ	S	1	3	OCCUPAT
	10 MEDIC PRIMAR	MEDICINA INTERNĂ	S	1	2	OCCUPAT
	11 MEDIC SPECIALIST	MEDICINA INTERNĂ	S	1	4	OCCUPAT
	12 MEDIC PRIMAR	REUMATOLOGIE	S	1	3	OCCUPAT
	13 MEDIC PRIMAR	HEMATOLOGIE	S	1	2	OCCUPAT
	14 MEDIC PRIMAR	HEMATOLOGIE	S	1	2	OCCUPAT
	15 MEDIC SPECIALIST	HEMATOLOGIE	S	1	5	OCCUPAT
	16 MEDIC REZID. AN V	HEMATOLOGIE	S	1	bază	OCCUPAT
	17 MEDIC SPECIALIST	REUMATOLOGIE	S	1	2	OCCUPAT
	18 ASISTENT MEDICAL ȘEF	MEDICINA GENERALĂ	PL	1	5	OCCUPAT TEMPORAR
	19 ASISTENT MEDICAL PRINC.	MEDICINA GENERALĂ	PL	1	5	OCCUPAT
	20 ASISTENT MEDICAL PRINC.	MEDICINA GENERALĂ	PL	1	5	OCCUPAT
	21 ASISTENT MEDICAL PRINC.	MEDICINA GENERALĂ	PL	1	5	OCCUPAT
	22 ASISTENT MEDICAL PRINC.	MEDICINA GENERALĂ	PL	1	5	OCCUPAT
	23 ASISTENT MEDICAL	MEDICINA GENERALĂ	PL	1	5	OCCUPAT
	24 ASISTENT MEDICAL PRINC.	MEDICINA GENERALĂ	PL	1	5	OCCUPAT
	25 ASISTENT MEDICAL	MEDICINA GENERALĂ	PL	1	5	OCCUPAT
	26 ASISTENT MEDICAL PRINC.	MEDICINA GENERALĂ	PL	1	5	OCCUPAT
	27 ASISTENT MEDICAL PRINC.	MEDICINA GENERALĂ	PL	1	5	OCCUPAT
	28 ASISTENT MEDICAL	MEDICINA GENERALĂ	PL	1	5	OCCUPAT
	29 ASISTENT MEDICAL DEB.	MEDICINA GENERALĂ	PL	1	4	VACANT
	30 ASISTENT MEDICAL PRINC.	MEDICINA GENERALĂ	PL	1	3	OCCUPAT
	31 ASISTENT MEDICAL PRINC.	MEDICINA GENERALĂ	PL	1	4	OCCUPAT
	32 ASISTENT MEDICAL PRINC.	MEDICINA GENERALĂ	PL	1	4	OCCUPAT
	33 ASISTENT MEDICAL PRINC.	MEDICINA GENERALĂ	PL	1	4	OCCUPAT
	34 ASISTENT MEDICAL PRINC.	MEDICINA GENERALĂ	PL	1	2	VACANT
	35 ASISTENT MEDICAL DEB.	MEDICINA GENERALĂ	PL	1	4	OCCUPAT
	36 ASISTENT MEDICAL PRINC.	MEDICINA GENERALĂ	PL	1	3	OCCUPAT
	37 ASISTENT MEDICAL DEB.	MEDICINA GENERALĂ	PL	1	2	VACANT
	38 ASISTENT MEDICAL	MEDICINA GENERALĂ	PL	1	bază	VACANT
	39 ASISTENT MEDICAL PRINC.	MEDICINA GENERALĂ	PL	1	2	OCCUPAT
	40 INFIRMIERĂ		G	1	5	OCCUPAT
	41 INFIRMIERĂ		M	1	2	OCCUPAT
	42 INFIRMIERĂ		M/G	1	2	VACANT
	43 INFIRMIERĂ		G	1	3	OCCUPAT
	44 INFIRMIERĂ		G	1	3	OCCUPAT
	45 INFIRMIERĂ		G	1	5	OCCUPAT
	46 INFIRMIERĂ		G	1	3	OCCUPAT
	47 INFIRMIERĂ		G	1	5	OCCUPAT
	48 INFIRMIERĂ		M	1	2	VACANT
	49 INFIRMIERĂ		M	1	bază	OCCUPAT
	50 INFIRMIERĂ		M/G	1	bază	OCCUPAT
	51 INGRUIITOR		M/G	1	bază	OCCUPAT
	52 INGRUIITOR		G	1	4	OCCUPAT
	53 INGRUIITOR		G	1	3	VACANT
	54 INGRUIITOR		G	1	3	VACANT
	55 INGRUIITOR		G	1	bază	VACANT
	56 BRANCARDIER		G	1	bază	VACANT
	57 BRANCARDIER		G	1	4	OCCUPAT
	58 BRANCARDIER		G	1	5	VACANT
	59 BRANCARDIER		G	1	5	OCCUPAT
	60 MEDIC ȘEF SECȚIE	GASTROENTEROLOGIE	S	1	bază	VACANT
PATURI : 25				1	5	OCCUPAT TEMPORAR

61	MEDIC PRIMAR	GASTROENTEROLOGIE	S	1	3	OCCUPAT
62	MEDIC PRIMAR	GASTROENTEROLOGIE	S	1	2	OCCUPAT
63	MEDIC PRIMAR	GASTROENTEROLOGIE	S	1	2	OCCUPAT
64	MEDIC PRIMAR	GASTROENTEROLOGIE	S	1	1	OCCUPAT
65	MEDIC SPECIALIST	GASTROENTEROLOGIE	S	1	1	OCCUPAT
66	ASISTENT MEDICAL SEF	MEDICINA GENERALA	PL	1	5	OCCUPAT TEMPORAR
67	ASISTENT MEDICAL PRINC.	MEDICINA GENERALA	PL	1	3	OCCUPAT
68	ASISTENT MEDICAL PRINC.	MEDICINA GENERALA	PL	1	5	OCCUPAT
69	ASISTENT MEDICAL	MEDICINA GENERALA	PL	1	2	OCCUPAT
70	ASISTENT MEDICAL PRINC.	MEDICINA GENERALA	PL	1	5	OCCUPAT
71	ASISTENT MEDICAL PRINC.	MEDICINA GENERALA	PL	1	2	OCCUPAT
72	ASISTENT MEDICAL PRINC.	MEDICINA GENERALA	PL	1	3	OCCUPAT
73	ASISTENT MEDICAL PRINC.	MEDICINA GENERALA	PL	1	3	OCCUPAT
74	ASISTENT MEDICAL PRINC.	MEDICINA GENERALA	PL	1	3	VACANT
75	ASISTENT MEDICAL PRINC.	MEDICINA GENERALA	PL	1	3	OCCUPAT
76	ASISTENT MEDICAL	MEDICINA GENERALA	PL	1	4	OCCUPAT
77	ASISTENT MEDICAL	MEDICINA GENERALA	PL	1	4	OCCUPAT
78	ASISTENT MEDICAL PRINC.	MEDICINA GENERALA	PL	1	3	OCCUPAT
79	ASISTENT MEDICAL	MEDICINA GENERALA	S	1	3	OCCUPAT
80	ASISTENT MEDICAL	MEDICINA GENERALA	S	1	1	VACANT
81	INFIRMERA		G	1	5	OCCUPAT
82	INFIRMERA		G	1	4	VACANT
83	INFIRMERA		G	1	3	OCCUPAT
84	INFIRMERA		M	1	3	OCCUPAT
85	INFIRMERA		M	1	5	OCCUPAT
86	INFIRMERA		M	1	5	OCCUPAT
87	INFIRMERA		G	1	1	OCCUPAT
88	INGRUIITOR		M/G	1	4	VACANT
89	INGRUIITOR		G	1	2	VACANT
90	BRANCARDIER		G	1	2	OCCUPAT
91	BRANCARDIER		G	1	5	VACANT

PATURİ : 25

92	MEDIC SEF SECTIE	DIABET ZHARAT	S	1	5	OCCUPAT TEMPORAR
93	MEDIC PRIMAR	DIABET ZHARAT	S	1	2	OCCUPAT
94	MEDIC PRIMAR	DIABET ZHARAT	S	1	3	OCCUPAT
95	MEDIC PRIMAR	DIABET ZHARAT	S	1	2	OCCUPAT
96	MEDIC SPECIALIST	DIABET ZHARAT	S	1	2	OCCUPAT
97	ASISTENT MEDICAL SEF	MEDICINA GENERALA	PL	1	5	OCCUPAT
98	ASISTENT MEDICAL PRINC.	MEDICINA GENERALA	PL	1	5	OCCUPAT
99	ASISTENT MEDICAL PRINC.	MEDICINA GENERALA	PL	1	5	OCCUPAT
100	ASISTENT MEDICAL PRINC.	MEDICINA GENERALA	PL	1	5	OCCUPAT
101	ASISTENT MEDICAL	MEDICINA GENERALA	PL	1	5	OCCUPAT
102	ASISTENT MEDICAL PRINC.	MEDICINA GENERALA	PL	1	3	OCCUPAT
103	ASISTENT MEDICAL PRINC.	MEDICINA GENERALA	PL	1	3	VACANT
104	ASISTENT MEDICAL	MEDICINA GENERALA	PL	1	2	VACANT
105	ASISTENT MEDICAL	MEDICINA GENERALA	S	1	5	VACANT
106	INFIRMERA		G	1	4	OCCUPAT
107	INFIRMERA		G	1	5	OCCUPAT
108	INFIRMERA		G	1	5	VACANT
109	INFIRMERA		G	1	5	VACANT
110	INGRUIITOR		G	1	3	OCCUPAT
111	INGRUIITOR		G	1	3	OCCUPAT
112	BRANCARDIER		G	1	3	VACANT
113	BRANCARDIER		G	1	3	VACANT

COMPARTAMENT ENDOCRINOLOGIE

114	MEDIC PRIMAR	ENDOCRINOLOGIE	S	1	5	OCCUPAT
115	MEDIC PRIMAR	ENDOCRINOLOGIE	S	1	2	OCCUPAT
116	ASISTENT MEDICAL PRINC.	MEDICINA GENERALA	PL	1	5	OCCUPAT
117	ASISTENT MEDICAL PRINC.	MEDICINA GENERALA	PL	1	5	OCCUPAT
118	ASISTENT MEDICAL PRINC.	MEDICINA GENERALA	PL	1	3	OCCUPAT
119	ASISTENT MEDICAL PRINC.	MEDICINA GENERALA	PL	1	4	OCCUPAT

COMPARTAMENT ENDOCRINOLOGIE

120	INFIRMERA		G	1	5	OCCUPAT
-----	-----------	--	---	---	---	---------

COMPARTAMENT ENDOCRINOLOGIE

PATURİ : 45

121	MEDIC SEF SECTIE	ONCOLOGIE	S	1	5	OCCUPAT TEMPORAR
122	MEDIC PRIMAR	ONCOLOGIE	S	1	5	OCCUPAT
123	MEDIC PRIMAR	ONCOLOGIE	S	1	5	VACANT
124	MEDIC REZIDENT AN I	ONCOLOGIE	S	1	1	OCCUPAT
125	MEDIC REZID. AN V	ONCOLOGIE	S	1	1	OCCUPAT
126	MEDIC SPECIALIST	ONCOLOGIE	S	1	2	OCCUPAT
127	MEDIC SPECIALIST	ONCOLOGIE	S	1	2	OCCUPAT
128	MEDIC REZIDENT ULTIMUL AN	ONCOLOGIE	S	2	4	VACANT
129	ASISTENT MEDICAL SEF	MEDICINA GENERALA	PL	1	4	OCCUPAT TEMPORAR
130	ASISTENT MEDICAL SEF	MEDICINA GENERALA	PL	1	5	VACANT
131	ASISTENT MEDICAL PRINC.	MEDICINA GENERALA	PL	1	5	OCCUPAT

PATURI : 80 din care 8 cononarieni

132	ASISTENT MEDICAL PRINC.	MEDICINĂ GENERALĂ	S	1	5	OCCUPAT
133	ASISTENT MEDICAL PRINC.	MEDICINĂ GENERALĂ	PL	1	5	OCCUPAT
134	ASISTENT MEDICAL	MEDICINĂ GENERALĂ	PL	1	5	OCCUPAT
135	ASISTENT MEDICAL PRINC.	MEDICINĂ GENERALĂ	PL	1	4	OCCUPAT
136	ASISTENT MEDICAL PRINC.	MEDICINĂ GENERALĂ	PL	1	4	OCCUPAT
137	ASISTENT MEDICAL PRINC.	MEDICINĂ GENERALĂ	PL	1	3	OCCUPAT
138	ASISTENT MEDICAL DEB.	MEDICINĂ GENERALĂ	PL	1	5	VACANT
139	ASISTENT MEDICAL PRINC.	MEDICINĂ GENERALĂ	PL	1	4	OCCUPAT
140	ASISTENT MEDICAL PRINC.	MEDICINĂ GENERALĂ	PL	1	4	OCCUPAT
141	ASISTENT MEDICAL PRINC.	MEDICINĂ GENERALĂ	PL	1	2	OCCUPAT
142	ASISTENT MEDICAL PRINC.	MEDICINĂ GENERALĂ	PL	1	5	OCCUPAT
143	ASISTENT MEDICAL PRINC.	MEDICINĂ GENERALĂ	PL	1	4	OCCUPAT
144	ASISTENT MEDICAL	MEDICINĂ GENERALĂ	PL	1	baza	OCCUPAT
145	ASISTENT MEDICAL	MEDICINĂ GENERALĂ	S	1	baza	OCCUPAT
146	INFIRMIERĂ		G	1	5	OCCUPAT
147	INFIRMIERĂ		M/G	1	2	VACANT
148	INFIRMIERĂ		G	1	4	OCCUPAT
149	INFIRMIERĂ		G	1	5	OCCUPAT
150	INFIRMIERĂ		G	1	5	OCCUPAT
151	INFIRMIERĂ		G	1	2	OCCUPAT
152	INFIRMIERĂ		G	1	5	OCCUPAT
153	INFIRMIERĂ		M/G	1	baza	VACANT
154	INFIRMIERĂ		M/G	1		VACANT
155	INFIRMIERĂ DEB.		M/G	1		VACANT
156	INGRUIITOR		G	1	4	OCCUPAT
157	INGRUIITOR		G	1	3	OCCUPAT
158	INGRUIITOR		G	1	2	OCCUPAT
159	BRANCARDIER		G	1	4	OCCUPAT
160	BRANCARDIER		G	1	baza	OCCUPAT
161	BRANCARDIER		G	1	baza	VACANT
162	BRANCARDIER		G	1	baza	VACANT
163	MEDIC SEF SECTIE	CARDIOLOGIE	S	1	5	OCCUPAT TEMPORAR
164	MEDIC SPECIALIST	CARDIOLOGIE	S	1	5	OCCUPAT
165	MEDIC SPECIALIST	CARDIOLOGIE	S	1	5	OCCUPAT
166	MEDIC SPECIALIST	CARDIOLOGIE	S	1	5	OCCUPAT
167	MEDIC SPECIALIST	CARDIOLOGIE	S	1	2	OCCUPAT
168	MEDIC PRIMAR	CARDIOLOGIE	S	1	4	OCCUPAT
169	MEDIC SPECIALIST	CARDIOLOGIE	S	1	4	OCCUPAT
170	MEDIC REZID. AN VI	CARDIOLOGIE	S	1	baza	VACANT
171	MEDIC PRIMAR	CARDIOLOGIE	S	1	2	OCCUPAT
172	MEDIC SPECIALIST	CARDIOLOGIE	S	1	2	OCCUPAT
173	MEDIC SPECIALIST	CARDIOLOGIE	S	1	1	OCCUPAT
174	ASISTENT MEDICAL SEF	MEDICINĂ GENERALĂ	PL	1	5	OCCUPAT TEMPORAR
175	ASISTENT MEDICAL	MEDICINĂ GENERALĂ	PL	1	5	VACANT
176	ASISTENT MEDICAL PRINC.	MEDICINĂ GENERALĂ	PL	1	5	VACANT
177	ASISTENT MEDICAL PRINC.	MEDICINĂ GENERALĂ	PL	1	5	VACANT
178	ASISTENT MEDICAL	MEDICINĂ GENERALĂ	PL	1	5	OCCUPAT
179	ASISTENT MEDICAL DEB.	MEDICINĂ GENERALĂ	S	1	5	VACANT
180	ASISTENT MEDICAL	MEDICINĂ GENERALĂ	PL	1	5	OCCUPAT
181	ASISTENT MEDICAL	MEDICINĂ GENERALĂ	PL	1	4	OCCUPAT
182	ASISTENT MEDICAL PRINC.	MEDICINĂ GENERALĂ	PL	1	4	OCCUPAT
183	ASISTENT MEDICAL PRINC.	MEDICINĂ GENERALĂ	PL	1	5	OCCUPAT
184	ASISTENT MEDICAL PRINC.	MEDICINĂ GENERALĂ	S	1	5	OCCUPAT
185	ASISTENT MEDICAL PRINC.	MEDICINĂ GENERALĂ	PL	1	4	OCCUPAT
186	ASISTENT MEDICAL DEB.	MEDICINĂ GENERALĂ	PL	1	5	VACANT
187	ASISTENT MEDICAL PRINC.	MEDICINĂ GENERALĂ	PL	1	3	OCCUPAT
188	ASISTENT MEDICAL DEB.	MEDICINĂ GENERALĂ	PL	1	3	VACANT
189	ASISTENT MEDICAL PRINC.	MEDICINĂ GENERALĂ	S	1	4	OCCUPAT
190	ASISTENT MEDICAL PRINC.	MEDICINĂ GENERALĂ	PL	1	5	OCCUPAT
191	ASISTENT MEDICAL	MEDICINĂ GENERALĂ	PL	1	5	OCCUPAT
192	ASISTENT MEDICAL	MEDICINĂ GENERALĂ	PL	1	5	OCCUPAT
193	ASISTENT MEDICAL	MEDICINĂ GENERALĂ	PL	1	5	VACANT
194	ASISTENT MEDICAL PRINC.	MEDICINĂ GENERALĂ	PL	1	3	OCCUPAT
195	ASISTENT MEDICAL	MEDICINĂ GENERALĂ	PL	1	3	OCCUPAT
196	ASISTENT MEDICAL	MEDICINĂ GENERALĂ	S	1	2	OCCUPAT
197	ASISTENT MEDICAL	MEDICINĂ GENERALĂ	S	1	baza	OCCUPAT
198	ASISTENT MEDICAL	MEDICINĂ GENERALĂ	PL	1	baza	OCCUPAT
199	ASISTENT MEDICAL	MEDICINĂ GENERALĂ	PL	1	baza	OCCUPAT
200	INFIRMIERĂ		PL	1	5	VACANT
201	INFIRMIERĂ		G	1	5	VACANT
202	INFIRMIERĂ		G	1	5	VACANT
203	INFIRMIERĂ		G	1	2	OCCUPAT
204	INFIRMIERĂ		G	1	3	OCCUPAT
205	INFIRMIERĂ		M	1	baza	VACANT
206	INFIRMIERĂ		M/G	1	baza	OCCUPAT
207	INFIRMIERĂ		M/G	1	baza	OCCUPAT

208 INFIRMIERĂ
 209 INFIRMIERĂ DEB
 210 INGRUJITOR
 211 INGRUJITOR
 212 INGRUJITOR
 213 INGRUJITOR
 214 INGRUJITOR
 215 BRANCARDIER
 216 BRANCARDIER
 217 BRANCARDIER
 218 BRANCARDIER
 219 BRANCARDIER

COMPARTIMENT TERAPIE INTENSIVA
 CORONARIENI

220 ASISTENT MEDICAL PRINC.
 221 ASISTENT MEDICAL PRINC.
 222 ASISTENT MEDICAL DEB.
 223 ASISTENT MEDICAL PRINC.
 224 ASISTENT MEDICAL PRINC.
 225 ASISTENT MEDICAL PRINC.
 226 ASISTENT MEDICAL PRINC.
 227 ASISTENT MEDICAL PRINC.
 228 ASISTENT MEDICAL PRINC.
 229 ASISTENT MEDICAL PRINC.
 230 INFIRMIERĂ
 231 INFIRMIERĂ
 232 INFIRMIERĂ
 233 INFIRMIERĂ
 234 INFIRMIERĂ
 235 INFIRMIERĂ
 236 INFIRMIERĂ

PATURI : 50

SALA DE GIMNASTICA
 SALA DE GIMNASTICA

ASISTENȚĂ LA PATURI

237 MEDIC ȘEF SECȚIE
 238 MEDIC PRIMAR
 239 MEDIC PRIMAR
 240 MEDIC PRIMAR
 241 MEDIC PRIMAR
 242 MEDIC SPECIALIST
 243 KINETOTERAPEUT PRINC.
 244 FIZIOKINETOTERAPEUT

245 ASISTENT MEDICAL ȘEF
 246 ASISTENT MEDICAL PRINC.
 247 ASISTENT MEDICAL PRINC.
 248 ASISTENT MEDICAL PRINC.
 249 ASISTENT MEDICAL PRINC.
 250 ASISTENT MEDICAL PRINC.
 251 ASISTENT MEDICAL PRINC.
 252 ASISTENT MEDICAL PRINC.
 253 ASISTENT MEDICAL PRINC.
 254 ASISTENT MEDICAL PRINC.
 255 ASISTENT MEDICAL PRINC.
 256 ASISTENT MEDICAL PRINC.
 257 ASISTENT MEDICAL PRINC.
 258 ASISTENT MEDICAL PRINC.
 259 INFIRMIERĂ
 260 INFIRMIERĂ
 261 INFIRMIERĂ
 262 INFIRMIERĂ
 263 INFIRMIERĂ
 264 INFIRMIERĂ
 265 INFIRMIERĂ
 266 INFIRMIERĂ DEB.
 267 INFIRMIERĂ DEB.
 268 INFIRMIERĂ DEB.
 269 INFIRMIERĂ DEB.
 270 INFIRMIERĂ DEB.
 271 INFIRMIERĂ DEB.
 272 INFIRMIERĂ DEB.
 273 INFIRMIERĂ DEB.
 274 INFIRMIERĂ DEB.
 275 INFIRMIERĂ DEB.
 276 INFIRMIERĂ DEB.
 277 INFIRMIERĂ DEB.
 278 INGRUJITOR
 279 INGRUJITOR
 280 INGRUJITOR

ASISTENȚĂ LA PATURI

PROCEDURI

PROCEDURI
PATURI : 60

281	ASISTENT MEDICAL PRINC.	B.F.T.	PL	1	5	VACANT
282	ASISTENT MEDICAL PRINC.	B.F.T.	PL	1	5	OCCUPAT
283	ASISTENT MEDICAL PRINC.	B.F.T.	PL	1	5	VACANT
284	ASISTENT MEDICAL PRINC.	B.F.T.	PL	1	5	OCCUPAT
285	ASISTENT MEDICAL PRINC.	B.F.T.	PL	1	5	OCCUPAT
286	ASISTENT MEDICAL PRINC.	B.F.T.	PL	1	5	VACANT
287	ASISTENT MEDICAL PRINC.	B.F.T.	PL	1	5	VACANT
288	ASISTENT MEDICAL PRINC.	B.F.T.	PL	1	3	OCCUPAT
289	ASISTENT MEDICAL PRINC.	B.F.T.	PL	1	bază	OCCUPAT
290	ASISTENT MEDICAL PRINC.	B.F.T.	PL	1	4	OCCUPAT
291	ASISTENT MEDICAL PRINC.	B.F.T.	PL	1	2	OCCUPAT
292	ASISTENT MEDICAL PRINC.	B.F.T.	PL	1	2	VACANT
293	ASISTENT MEDICAL DEB.	B.F.T.	PL	1	bază	VACANT
294	ASISTENT MEDICAL DEB.	B.F.T.	PL	1	bază	VACANT
295	ASISTENT MEDICAL DEB.	B.F.T.	PL	1	bază	VACANT
296	ASISTENT MEDICAL DEB.	B.F.T.	PL	1	bază	VACANT
297	ASISTENT MEDICAL PRINC.	MASAJ	PL	1	5	OCCUPAT
298	MASEUR DEB.	MASAJ	PL	1	2	VACANT
299	MEDIC SEF SECTIE	NEUROLOGIE	S	1	5	OCCUPAT
300	MEDIC PRIMAR	NEUROLOGIE	S	1	5	OCCUPAT
301	MEDIC SPECIALIST	NEUROLOGIE	S	1	5	OCCUPAT TEMPORAR
302	MEDIC PRIMAR	NEUROLOGIE	S	1	5	OCCUPAT
303	MEDIC PRIMAR	NEUROLOGIE	S	1	3	OCCUPAT
304	MEDIC PRIMAR	NEUROLOGIE	S	1	3	OCCUPAT
305	MEDIC SPECIALIST	NEUROLOGIE	S	1	3	OCCUPAT
306	MEDIC PRIMAR	NEUROLOGIE	S	1	2	OCCUPAT
307	MEDIC SPECIALIST	NEUROLOGIE	S	1	2	OCCUPAT
308	MEDIC SPECIALIST	NEUROLOGIE	S	1	2	OCCUPAT
309	ASISTENT MEDICAL SEF	MEDICINĂ GENERALĂ	PL	1	5	OCCUPAT
310	ASISTENT MEDICAL PRINC.	MEDICINĂ GENERALĂ	PL	1	5	OCCUPAT
311	ASISTENT MEDICAL PRINC.	MEDICINĂ GENERALĂ	PL	1	5	OCCUPAT
312	ASISTENT MEDICAL PRINC.	MEDICINĂ GENERALĂ	PL	1	4	OCCUPAT
313	ASISTENT MEDICAL PRINC.	MEDICINĂ GENERALĂ	PL	1	4	OCCUPAT
314	ASISTENT MEDICAL PRINC.	MEDICINĂ GENERALĂ	PL	1	5	OCCUPAT
315	ASISTENT MEDICAL PRINC.	MEDICINĂ GENERALĂ	PL	1	5	OCCUPAT
316	ASISTENT MEDICAL PRINC.	MEDICINĂ GENERALĂ	PL	1	5	OCCUPAT
317	ASISTENT MEDICAL DEB.	MEDICINĂ GENERALĂ	PL	1	5	VACANT
318	ASISTENT MEDICAL DEB.	MEDICINĂ GENERALĂ	PL	1	2	VACANT
319	ASISTENT MEDICAL DEB.	MEDICINĂ GENERALĂ	PL	1	5	VACANT
320	ASISTENT MEDICAL PRINC.	MEDICINĂ GENERALĂ	PL	1	5	OCCUPAT
321	ASISTENT MEDICAL PRINC.	MEDICINĂ GENERALĂ	PL	1	5	OCCUPAT
322	ASISTENT MEDICAL PRINC.	MEDICINĂ GENERALĂ	PL	1	5	OCCUPAT
323	ASISTENT MEDICAL PRINC.	MEDICINĂ GENERALĂ	PL	1	5	OCCUPAT
324	ASISTENT MEDICAL PRINC.	MEDICINĂ GENERALĂ	PL	1	5	OCCUPAT
325	ASISTENT MEDICAL PRINC.	MEDICINĂ GENERALĂ	PL	1	3	OCCUPAT
326	ASISTENT MEDICAL PRINC.	MEDICINĂ GENERALĂ	PL	1	5	OCCUPAT
327	ASISTENT MEDICAL PRINC.	MEDICINĂ GENERALĂ	PL	1	4	OCCUPAT
328	ASISTENT MEDICAL PRINC.	MEDICINĂ GENERALĂ	S	1	3	OCCUPAT
329	ASISTENT MEDICAL PRINC.	MEDICINĂ GENERALĂ	PL	1	5	OCCUPAT
330	ASISTENT MEDICAL PRINC.	MEDICINĂ GENERALĂ	PL	1	5	OCCUPAT
331	ASISTENT MEDICAL PRINC.	MEDICINĂ GENERALĂ	PL	1	5	OCCUPAT
332	ASISTENT MEDICAL PRINC.	MEDICINĂ GENERALĂ	S	1	3	VACANT
333	ASISTENT MEDICAL PRINC.	MEDICINĂ GENERALĂ	PL	1	3	OCCUPAT
334	ASISTENT MEDICAL PRINC.	MEDICINĂ GENERALĂ	PL	1	3	OCCUPAT
335	ASISTENT MEDICAL PRINC.	MEDICINĂ GENERALĂ	PL	1	3	OCCUPAT
336	ASISTENT MEDICAL PRINC.	MEDICINĂ GENERALĂ	PL	1	3	OCCUPAT
337	ASISTENT MEDICAL PRINC.	MEDICINĂ GENERALĂ	S	1	2	OCCUPAT
338	ASISTENT MEDICAL PRINC.	MEDICINĂ GENERALĂ	PL	1	3	OCCUPAT
339	ASISTENT MEDICAL	MEDICINĂ GENERALĂ	PL	1	3	OCCUPAT
340	ASISTENT MEDICAL PRINC.	MEDICINĂ GENERALĂ	S	1	2	OCCUPAT
341	KINETOTERAPEUT	KINETOTERAPIE	S	1	bază	OCCUPAT
342	INFIRMIERA		G	1	5	OCCUPAT
343	INFIRMIERA		G	1	3	OCCUPAT
344	INFIRMIERA		G	1	4	OCCUPAT
345	INFIRMIERA		M/G	1	2	VACANT
346	INFIRMIERA		G	1	4	OCCUPAT
347	INFIRMIERA		G	1	5	OCCUPAT
348	INFIRMIERA		G	1	3	OCCUPAT
349	INFIRMIERA		G	1	4	OCCUPAT
350	INFIRMIERA		G	1	4	OCCUPAT
351	INFIRMIERA		G	1	5	OCCUPAT
352	INFIRMIERA		G	1	5	OCCUPAT
353	INFIRMIERA		G	1	4	OCCUPAT
354	INFIRMIERA		G	1	4	OCCUPAT
355	INFIRMIERA		G	1	4	OCCUPAT
356	INFIRMIERA		G	1	3	OCCUPAT

357 INFIRMIERĂ G 1 4 OCUPAT
358 INFIRMIERĂ G 1 4 OCUPAT
359 INFIRMIERĂ G 1 5 OCUPAT
360 INFIRMIERĂ G 1 3 VACANT
361 INFIRMIERĂ G 1 4 OCUPAT
362 INFIRMIERĂ G 1 4 OCUPAT
363 INFIRMIERĂ DEB. MG 1 baza VACANT
364 INFIRMIERĂ DEB. MG 1 baza VACANT
365 INFIRMIERĂ DEB. MG 1 baza VACANT
366 INFIRMIERĂ DEB. MG 1 baza VACANT
367 INFIRMIERĂ DEB. MG 1 baza VACANT
368 INFIRMIERĂ DEB. MG 1 baza VACANT
369 INGRUITOR G 1 3 OCUPAT
370 INGRUITOR G 1 2 OCUPAT
371 INGRUITOR G 1 baza VACANT
372 BRANCARDIER G 1 2 VACANT
373 BRANCARDIER G 1 5 OCUPAT
374 BRANCARDIER G 1 baza OCUPAT
375 BRANCARDIER G 1 baza OCUPAT
376 BRANCARDIER G 1 baza VACANT

COMPARTIMENT RECUPERARE
NEUROLOGICA

377 ASISTENT MEDICAL PRINC. MEDICINĂ GENERALĂ PL 1 5 OCUPAT
378 ASISTENT MEDICAL DEB. MEDICINĂ GENERALĂ PL 1 5 VACANT
379 ASISTENT MEDICAL PRINC. MEDICINĂ GENERALĂ PL 1 5 OCUPAT
380 ASISTENT MEDICAL DEB. MEDICINĂ GENERALĂ PL 1 2 VACANT

BALNEO-FIZIOKINETOTERAPIE
ŞI RECUPERARE

381 ASISTENT MEDICAL DEB. PL 1 baza VACANT
382 MASEUR PRINC. MASAJ M 1 5 OCUPAT
383 INFIRMIERĂ G 1 3 OCUPAT
384 INFIRMIERĂ DEB. MG 1 baza VACANT
385 INFIRMIERĂ DEB. MG 1 baza VACANT
386 INGRUITOR G 1 3 OCUPAT

PATURI : 5

387 MEDIC PRIMAR CHIR. TORACICĂ S 1 5 OCUPAT
388 MEDIC PRIMAR CHIR. TORACICĂ S 1 1 OCUPAT
389 ASISTENT MEDICAL PRINC. MEDICINĂ GENERALĂ PL 1 4 OCUPAT
390 ASISTENT MEDICAL PRINC. MEDICINĂ GENERALĂ PL 1 3 OCUPAT
391 ASISTENT MEDICAL PRINC. MEDICINĂ GENERALĂ PL 1 2 OCUPAT
392 ASISTENT MEDICAL PRINC. MEDICINĂ GENERALĂ PL 1 2 OCUPAT
393 ASISTENT MEDICAL MEDICINĂ GENERALĂ PL 1 baza OCUPAT
394 INFIRMIERĂ G 1 5 OCUPAT
395 INFIRMIERĂ G 1 5 OCUPAT
396 INFIRMIERĂ MG 1 OCUPAT
397 INFIRMIERĂ G 1 OCUPAT
398 INFIRMIERĂ MG 1 VACANT
399 MEDIC SEF SECTIE CHIR.SI ORTINE S 1 3 OCUPAT TEMPORAR
400 MEDIC PRIMAR ORTOPEDE PEDATRICA S 1 5 OCUPAT
401 MEDIC PRIMAR CHIRURGIE PEDATRICA S 1 3 OCUPAT
402 MEDIC SPECIALIST CHIRURGIE PEDATRICA S 1 1 OCUPAT
403 MEDIC SPECIALIST CHIRURGIE PEDATRICA S 1 3 OCUPAT
404 MEDIC SPECIALIST CHIRURGIE PEDATRICA S 1 2 OCUPAT
405 MEDIC PRIMAR CHIRURGIE PEDATRICA S 1 OCUPAT
406 ASISTENT MEDICAL SEF MEDICINĂ GENERALĂ PL 1 5 OCUPAT TEMPORAR
407 ASISTENT MEDICAL PRINC. MEDICINĂ GENERALĂ S 1 5 OCUPAT
408 ASISTENT MEDICAL PRINC. MEDICINĂ GENERALĂ PL 1 5 OCUPAT
409 ASISTENT MEDICAL PRINC. MEDICINĂ GENERALĂ PL 1 5 OCUPAT
410 ASISTENT MEDICAL PRINC. MEDICINĂ GENERALĂ PL 1 5 OCUPAT
411 ASISTENT MEDICAL PRINC. MEDICINĂ GENERALĂ PL 1 5 OCUPAT
412 ASISTENT MEDICAL PRINC. MEDICINĂ GENERALĂ PL 1 2 OCUPAT
413 ASISTENT MEDICAL PRINC. MEDICINĂ GENERALĂ PL 1 4 OCUPAT
414 ASISTENT MEDICAL PRINC. MEDICINĂ GENERALĂ PL 1 4 OCUPAT
415 ASISTENT MEDICAL DEB. MEDICINĂ GENERALĂ PL 1 2 VACANT
416 INFIRMIERĂ G 1 5 OCUPAT
417 INFIRMIERĂ G 1 5 OCUPAT
418 INFIRMIERĂ G 1 4 OCUPAT
419 INFIRMIERĂ G 1 2 OCUPAT
420 INFIRMIERĂ G 1 baza OCUPAT
421 INFIRMIERĂ M 1 baza OCUPAT
422 INFIRMIERĂ DEB. MG 1 baza VACANT
423 INGRUITOR G 1 baza VACANT
424 BRANCARDIER G 1 baza VACANT

PATURI : 25

425 MEDIC SEF SECTIE ORT. ŞI TRAUMAT. S 1 5 OCUPAT TEMPORAR
426 MEDIC SPEC. ORT. ŞI TRAUMAT. S 1 5 OCUPAT
427 MEDIC PRIMAR ORT. ŞI TRAUMAT. S 1 3 OCUPAT
428 MEDIC PRIMAR ORT. ŞI TRAUMAT. S 1 5 OCUPAT

PATURI : 35

6

PATURI : 20

505	ASISTENT MEDICAL PRINC.	MEDICINA GENERALA	PL	1		2	OCUPAT
506	ASISTENT MEDICAL	MEDICINA GENERALA	S	1	baza		OCUPAT
507	ASISTENT MEDICAL DEB.	MEDICINA GENERALA	PL	1		baza	VACANT
508	ASISTENT MEDICAL	MEDICINA GENERALA	PL	1		5	OCUPAT
509	ASISTENT MEDICAL	MEDICINA GENERALA	PL	1			VACANT
510	ASISTENT MEDICAL	MEDICINA GENERALA	PL	1			VACANT
511	ASISTENT MEDICAL	MEDICINA GENERALA	PL	1			VACANT
512	ASISTENT MEDICAL	MEDICINA GENERALA	PL	1			VACANT
513	ASISTENT MEDICAL	MEDICINA GENERALA	S	1			OCUPAT
514	INFRMIERĂ		M	1		5	OCUPAT
515	INFRMIERĂ		G	1		5	VACANT
516	INFRMIERĂ		G	1		5	OCUPAT
517	INFRMIERĂ		G	1		5	VACANT
518	INFRMIERĂ		G	1		5	OCUPAT
519	INFRMIERĂ		M	1		2	OCUPAT
520	INFRMIERĂ		G	1		3	OCUPAT
521	INFRMIERĂ		G	1		4	OCUPAT
522	INFRMIERĂ		M	1	baza		VACANT
523	INFRMIERĂ		M	1		2	OCUPAT
524	INFRMIERĂ		M	1		3	OCUPAT
525	INFRMIERĂ DEB.		M	1	baza		VACANT
526	INFRMIERĂ DEB.		M	1			VACANT
527	INGRUIITOR		G	1		4	VACANT
528	INGRUIITOR		G	1		3	OCUPAT
529	INGRUIITOR		G	1		2	OCUPAT
530	INGRUIITOR		G	1		3	OCUPAT
531	INGRUIITOR		G	1		3	OCUPAT
532	INGRUIITOR		G	1		5	VACANT
533	INGRUIITOR		G	1	baza		VACANT
534	BRANCARDIER		G	1		5	OCUPAT
535	BRANCARDIER		G	1		4	OCUPAT
536	BRANCARDIER		G	1		4	OCUPAT
537	BRANCARDIER		G	1	baza		VACANT
538	BRANCARDIER		G	1	baza		VACANT

CHIRURGIE PLASTICA ESTETICA

ȘIMINOC

539	MEDIC PRIMAR	RECONSTRUCTIVA	S	1		2	OCUPAT
540	MEDIC PRIMAR	CHIR.PLAST.RECONST.	S	1		5	OCUPAT
541	MEDIC PRIMAR	CHIR.PLAST.RECONST.	S	1		3	OCUPAT
542	MEDIC PRIMAR	CHIR.PLAST.RECONST.	S	1		2	OCUPAT
543	MEDIC PRIMAR	CHIR.PLAST.RECONST.	S	1		2	OCUPAT
544	MEDIC PRIMAR	CHIR.PLAST.RECONST.	S	1		5	OCUPAT
545	ASISTENT MEDICAL PRINC.	MEDICINA GENERALA	PL	1		5	OCUPAT
546	ASISTENT MEDICAL PRINC.	PEDIATRIE	PL	1		5	VACANT
547	ASISTENT MEDICAL PRINC.	MEDICINA GENERALA	PL	1		5	OCUPAT
548	ASISTENT MEDICAL PRINC.	MEDICINA GENERALA	PL	1		5	OCUPAT
549	ASISTENT MEDICAL PRINC.	MEDICINA GENERALA	PL	1		5	OCUPAT
550	ASISTENT MEDICAL PRINC.	MEDICINA GENERALA	PL	1		5	OCUPAT
551	ASISTENT MEDICAL PRINC.	MEDICINA GENERALA	PL	1		5	OCUPAT
552	ASISTENT MEDICAL PRINC.	MEDICINA GENERALA	PL	1		5	OCUPAT
553	ASISTENT MEDICAL PRINC.	MEDICINA GENERALA	PL	1		5	OCUPAT
554	ASISTENT MEDICAL PRINC.	MEDICINA GENERALA	PL	1		3	OCUPAT
555	ASISTENT MEDICAL PRINC.	MEDICINA GENERALA	PL	1		3	OCUPAT
556	ASISTENT MEDICAL	MEDICINA GENERALA	PL	1	baza		OCUPAT
557	ASISTENT MEDICAL DEB.	MEDICINA GENERALA	PL	1		2	VACANT
558	ASISTENT MEDICAL DEB.	MEDICINA GENERALA	PL	1		3	OCUPAT
559	ASISTENT MEDICAL PRINC.	MEDICINA GENERALA	PL	1		3	VACANT
560	ASISTENT MEDICAL	MEDICINA GENERALA	PL	1	baza		OCUPAT
561	ASISTENT MEDICAL	MEDICINA GENERALA	PL	1	baza		OCUPAT
562	ASISTENT MEDICAL DEB.	MEDICINA GENERALA	PL	1	baza		VACANT
563	ASISTENT MEDICAL DEB.	MEDICINA GENERALA	PL	1	baza		VACANT
564	ASISTENT MEDICAL DEB.	MEDICINA GENERALA	S	1	baza		VACANT
565	INFRMIERĂ		G	1		5	VACANT
566	INFRMIERĂ		G	1		5	OCUPAT
567	INFRMIERĂ		G	1		5	OCUPAT
568	INFRMIERĂ		G	1		5	OCUPAT
569	INFRMIERĂ		G	1		5	OCUPAT
570	INFRMIERĂ		G	1		5	OCUPAT
571	INFRMIERĂ		G	1		4	OCUPAT
572	INFRMIERĂ		G	1		1	OCUPAT
573	INFRMIERĂ		M	1	baza		OCUPAT
574	INFRMIERĂ DEB.		M	1	baza		VACANT
575	INFRMIERĂ DEB.		M	1	baza		VACANT
576	INGRUIITOR		G	1	baza		VACANT
577	INGRUIITOR		G	1	baza		VACANT
578	BRANCARDIER		G	1	baza		VACANT

PATURI : 25

579	MEDIC SEF SECTIE	UROLOGIE	S	1	5	OCCUPAT
580	MEDIC PRIMAR	UROLOGIE	S	1	2	OCCUPAT
581	MEDIC PRIMAR	UROLOGIE	S	1	2	OCCUPAT TEMPORAR
582	MEDIC PRIMAR	UROLOGIE	S	1	2	OCCUPAT
583	MEDIC PRIMAR	UROLOGIE	S	1	2	OCCUPAT
584	MEDIC PRIMAR	UROLOGIE	S	1	2	OCCUPAT
585	ASISTENT MEDICAL SEF	MEDICINA GENERALA	PL	1	5	OCCUPAT TEMPORAR
586	ASISTENT MEDICAL PRINC.	MEDICINA GENERALA	PL	1	4	OCCUPAT
587	ASISTENT MEDICAL PRINC.	MEDICINA GENERALA	PL	1	5	OCCUPAT
588	ASISTENT MEDICAL	MEDICINA GENERALA	PL	1	5	OCCUPAT
589	ASISTENT MEDICAL PRINC.	MEDICINA GENERALA	PL	1	5	OCCUPAT
590	ASISTENT MEDICAL PRINC.	MEDICINA GENERALA	PL	1	5	OCCUPAT
591	ASISTENT MEDICAL PRINC.	MEDICINA GENERALA	PL	1	5	OCCUPAT
592	ASISTENT MEDICAL PRINC.	MEDICINA GENERALA	PL	1	5	OCCUPAT
593	ASISTENT MEDICAL DEB.	MEDICINA GENERALA	PL	1	5	VACANT
594	ASISTENT MEDICAL	MEDICINA GENERALA	PL	1	5	OCCUPAT
595	ASISTENT MEDICAL DEB.	MEDICINA GENERALA	PL	1	1	VACANT
596	INFRMIERA	M/G	M/G	1	3	OCCUPAT
597	INFRMIERA	G	G	1	5	VACANT
598	INFRMIERA	G	G	1	5	OCCUPAT
599	INFRMIERA	G	G	1	5	OCCUPAT
600	INFRMIERA	G	G	1	5	OCCUPAT
601	INFRMIERA	G	G	1	5	OCCUPAT
602	INFRMIERA	G	G	1	5	OCCUPAT
603	INFRMIERA	M	M	1	5	OCCUPAT
604	INGRUIITOR	M/G	M/G	1	bazza	VACANT
605	INGRUIITOR	G	G	1	2	VACANT
606	BRANCARDIER	G	G	1	bazza	VACANT
607	MEDIC SEF SECTIE	OFTALMOLOGIE	S	1	5	OCCUPAT
608	MEDIC PRIMAR	OFTALMOLOGIE	S	1	5	OCCUPAT
609	MEDIC PRIMAR	OFTALMOLOGIE	S	1	5	OCCUPAT
610	MEDIC PRIMAR	OFTALMOLOGIE	S	1	5	OCCUPAT TEMPORAR
611	MEDIC SPECIALIST	OFTALMOLOGIE	S	1	5	OCCUPAT
612	MEDIC REZIDENT ULTIMUL AN	OFTALMOLOGIE	S	1	5	VACANT
613	ASISTENT MEDICAL SEF	MEDICINA GENERALA	PL	1	5	OCCUPAT TEMPORAR
614	ASISTENT MEDICAL PRINC.	MEDICINA GENERALA	PL	1	5	OCCUPAT
615	ASISTENT MEDICAL PRINC.	MEDICINA GENERALA	PL	1	4	OCCUPAT
616	ASISTENT MEDICAL PRINC.	MEDICINA GENERALA	PL	1	5	VACANT
617	ASISTENT MEDICAL DEB.	MEDICINA GENERALA	PL	1	5	VACANT
618	ASISTENT MEDICAL DEB.	MEDICINA GENERALA	PL	1	4	OCCUPAT
619	ASISTENT MEDICAL PRINC.	MEDICINA GENERALA	S	1	4	OCCUPAT
620	ASISTENT MEDICAL PRINC.	MEDICINA GENERALA	PL	1	3	OCCUPAT
621	ASISTENT MEDICAL PRINC.	MEDICINA GENERALA	PL	1	4	OCCUPAT
622	INFRMIERA	G	G	1	5	VACANT
623	INFRMIERA	G	G	1	5	OCCUPAT
624	INFRMIERA	G	G	1	5	OCCUPAT
625	INFRMIERA	G	G	1	5	OCCUPAT
626	INFRMIERA	G	G	1	3	OCCUPAT
627	INFRMIERA DEB	M/G	M/G	1	bazza	VACANT
628	INFRMIERA DEB	M/G	M/G	1	bazza	VACANT
629	INFRMIERA	M/G	M/G	1	4	VACANT
630	INGRUIITOR	G	G	1	4	OCCUPAT
631	INGRUIITOR	G	G	1	2	OCCUPAT
632	INGRUIITOR	G	G	1	bazza	VACANT

PATURI : 25

633	MEDIC SEF SECTIE	O.R.L.	S	1	5	OCCUPAT TEMPORAR
634	MEDIC PRIMAR	O.R.L.	S	1	3	OCCUPAT
635	MEDIC SPECIALIST	O.R.L.	S	1	5	OCCUPAT
636	MEDIC SPECIALIST	O.R.L.	S	1	2	OCCUPAT
637	MEDIC PRIMAR	O.R.L.	S	1	2	OCCUPAT
638	MEDIC PRIMAR	O.R.L.	S	1	2	OCCUPAT
639	MEDIC SPECIALIST	O.R.L.	S	1	4	OCCUPAT
640	MEDIC PRIMAR	CH.ORAL.MAX-FACIALA	S	1	3	OCCUPAT
641	MEDIC PRIMAR	CH.ORAL.MAX-FACIALA	S	1	2	OCCUPAT
642	MEDIC PRIMAR	CH.ORAL.MAX-FACIALA	S	1	2	OCCUPAT
643	MEDIC SPECIALIST	O.R.L.	S	1	OCCUPAT	
644	ASISTENT MEDICAL SEF	MEDICINA GENERALA	PL	1	4	OCCUPAT TEMPORAR
645	ASISTENT MEDICAL PRINC.	MEDICINA GENERALA	PL	1	2	OCCUPAT
646	ASISTENT MEDICAL	MEDICINA GENERALA	PL	1	bazza	OCCUPAT
647	ASISTENT MEDICAL DEB	MEDICINA GENERALA	PL	1	3	VACANT
648	ASISTENT MEDICAL DEB	MEDICINA GENERALA	PL	1	4	OCCUPAT
649	ASISTENT MEDICAL PRINC.	MEDICINA GENERALA	PL	1	3	OCCUPAT
650	ASISTENT MEDICAL PRINC.	MEDICINA GENERALA	PL	1	5	OCCUPAT
651	ASISTENT MEDICAL	MEDICINA GENERALA	PL	1	4	OCCUPAT
652	ASISTENT MEDICAL	MEDICINA GENERALA	PL	1	4	OCCUPAT
653	ASISTENT MEDICAL DEB.	MEDICINA GENERALA	PL	1	3	VACANT

PATURI : 35

654	ASISTENT MEDICAL PRINC.	MEDICINĂ GENERALĂ	PL	1	2	OCCUPAT
655	ASISTENT MEDICAL PRINC.	MEDICINĂ GENERALĂ	PL	1	BAZA	OCCUPAT
656	ASISTENT MEDICAL DEB.	MEDICINĂ GENERALĂ	PL	1	3	VACANT
657	ASISTENT MEDICAL	MEDICINĂ GENERALĂ	S	1	BAZA	OCCUPAT
658	ASISTENT MEDICAL	MEDICINĂ GENERALĂ	PL	1	BAZA	OCCUPAT
659	INFIRMIERĂ	G	1	1	BAZA	OCCUPAT
660	INFIRMIERĂ	G	1	1	4	VACANT
661	INFIRMIERĂ	G	1	1	2	OCCUPAT
662	INFIRMIERĂ	G	1	1	3	OCCUPAT
663	INFIRMIERĂ	G	1	1	4	OCCUPAT
664	INFIRMIERĂ	G	1	1	2	OCCUPAT
665	INFIRMIERĂ	M	1	1	BAZA	OCCUPAT
666	INFIRMIERĂ DEB.	M/G	1	1	BAZA	VACANT
667	INFIRMIERĂ DEB.	M/G	1	1	BAZA	VACANT
668	INGRIJITOR	G	1	1	3	OCCUPAT
669	INGRIJITOR	G	1	1	BAZA	VACANT
670	INGRIJITOR	G	1	1	BAZA	VACANT
671	INGRIJITOR	G	1	1	BAZA	VACANT
672	BRANCARDIER	G	1	1	BAZA	VACANT
673	MEDIC ȘEF SECȚIE	ATI.	S	1	5	OCCUPAT
674	MEDIC PRIMAR	ATI.	S	1	5	OCCUPAT
675	MEDIC PRIMAR	ATI.	S	1	5	OCCUPAT
676	MEDIC PRIMAR	ATI.	S	1	5	OCCUPAT
677	MEDIC PRIMAR	ATI.	S	1	5	OCCUPAT
678	MEDIC PRIMAR	ATI.	S	1	4	OCCUPAT TEMPORAR
679	MEDIC PRIMAR	ATI.	S	1	3	OCCUPAT
680	MEDIC PRIMAR	ATI.	S	1	4	OCCUPAT
681	MEDIC SPECIALIST	ATI.	S	1	2	OCCUPAT
682	MEDIC SPECIALIST	ATI.	S	1	1	OCCUPAT
683	MEDIC REZIDENT AN V	ATI.	S	1	2	VACANT
684	MEDIC PRIMAR	ATI.	S	1	4	OCCUPAT
685	MEDIC PRIMAR	ATI.	S	1	4	OCCUPAT
686	MEDIC SPECIALIST	ATI.	S	1	1	OCCUPAT
687	MEDIC REZIDENT AN V	ATI.	S	1	1	OCCUPAT
688	MEDIC REZIDENT AN II	ATI.	S	1	1	OCCUPAT
689	MEDIC SPECIALIST	ATI.	S	1	1	VACANT
690	MEDIC SPECIALIST	ATI.	S	1	1	VACANT
691	MEDIC REZID. AN V	ATI.	S	1	BAZA	OCCUPAT
692	MEDIC SPECIALIST	ATI.	S	1	BAZA	OCCUPAT
693	MEDIC SPECIALIST	ATI.	S	1	2	VACANT
694	MEDIC SPECIALIST	ATI.	S	1	2	OCCUPAT
695	PSIHOLOG SPECIALIST	PSIHOLOGIE	S	1	5	OCCUPAT
696	KINETOTERAPUT PRINC.	KINETOTERAPIE	S	1	2	VACANT
697	ASISTENT MEDICAL ȘEF	MEDICINĂ GENERALĂ	PL	1	5	OCCUPAT TEMPORAR
698	ASISTENT MEDICAL PRINC.	MEDICINĂ GENERALĂ	PL	1	5	OCCUPAT
699	ASISTENT MEDICAL PRINC.	MEDICINĂ GENERALĂ	PL	1	5	OCCUPAT
700	ASISTENT MEDICAL PRINC.	MEDICINĂ GENERALĂ	PL	1	5	OCCUPAT
701	ASISTENT MEDICAL PRINC.	MEDICINĂ GENERALĂ	PL	1	5	OCCUPAT
702	ASISTENT MEDICAL DEB.	MEDICINĂ GENERALĂ	PL	1	5	OCCUPAT
703	ASISTENT MEDICAL PRINC.	MEDICINĂ GENERALĂ	PL	1	5	VACANT
704	ASISTENT MEDICAL PRINC.	MEDICINĂ GENERALĂ	PL	1	5	OCCUPAT
705	ASISTENT MEDICAL PRINC.	MEDICINĂ GENERALĂ	PL	1	5	OCCUPAT
706	ASISTENT MEDICAL PRINC.	MEDICINĂ GENERALĂ	PL	1	5	OCCUPAT
707	ASISTENT MEDICAL DEB.	MEDICINĂ GENERALĂ	PL	1	5	OCCUPAT
708	ASISTENT MEDICAL PRINC.	MEDICINĂ GENERALĂ	PL	1	5	VACANT
709	ASISTENT MEDICAL PRINC.	MEDICINĂ GENERALĂ	PL	1	5	OCCUPAT
710	ASISTENT MEDICAL PRINC.	MEDICINĂ GENERALĂ	PL	1	4	OCCUPAT
711	ASISTENT MEDICAL PRINC.	MEDICINĂ GENERALĂ	PL	1	5	OCCUPAT
712	ASISTENT MEDICAL PRINC.	MEDICINĂ GENERALĂ	PL	1	5	OCCUPAT
713	ASISTENT MEDICAL PRINC.	MEDICINĂ GENERALĂ	PL	1	5	OCCUPAT
714	ASISTENT MEDICAL PRINC.	MEDICINĂ GENERALĂ	PL	1	5	OCCUPAT
715	ASISTENT MEDICAL PRINC.	MEDICINĂ GENERALĂ	PL	1	5	OCCUPAT
716	ASISTENT MEDICAL PRINC.	MEDICINĂ GENERALĂ	PL	1	5	OCCUPAT
717	ASISTENT MEDICAL PRINC.	MEDICINĂ GENERALĂ	PL	1	5	OCCUPAT
718	ASISTENT MEDICAL	MEDICINĂ GENERALĂ	PL	1	4	OCCUPAT
719	ASISTENT MEDICAL PRINC.	MEDICINĂ GENERALĂ	PL	1	4	OCCUPAT
720	ASISTENT MEDICAL PRINC.	MEDICINĂ GENERALĂ	PL	1	4	OCCUPAT
721	ASISTENT MEDICAL PRINC.	MEDICINĂ GENERALĂ	PL	1	5	OCCUPAT
722	ASISTENT MEDICAL PRINC.	MEDICINĂ GENERALĂ	PL	1	3	OCCUPAT
723	ASISTENT MEDICAL PRINC.	MEDICINĂ GENERALĂ	PL	1	4	OCCUPAT
724	ASISTENT MEDICAL PRINC.	MEDICINĂ GENERALĂ	PL	1	3	OCCUPAT
725	ASISTENT MEDICAL PRINC.	MEDICINĂ GENERALĂ	PL	1	4	OCCUPAT
726	ASISTENT MEDICAL PRINC.	MEDICINĂ GENERALĂ	PL	1	3	OCCUPAT
727	ASISTENT MEDICAL DEB.	MEDICINĂ GENERALĂ	PL	1	5	OCCUPAT
728	ASISTENT MEDICAL PRINC.	MEDICINĂ GENERALĂ	PL	1	5	OCCUPAT
729	ASISTENT MEDICAL DEB.	MEDICINĂ GENERALĂ	PL	1	5	VACANT

PATURI : 38

REZPOST

730	ASISTENT MEDICAL PRINC.	MEDICINĂ GENERALĂ	PL	1	5	OCCUPAT
731	ASISTENT MEDICAL PRINC.	MEDICINĂ GENERALĂ	PL	1	4	OCCUPAT
732	ASISTENT MEDICAL PRINC.	MEDICINĂ GENERALĂ	PL	1	3	OCCUPAT
733	ASISTENT MEDICAL PRINC.	MEDICINĂ GENERALĂ	PL	1	3	OCCUPAT
734	ASISTENT MEDICAL DEB.	MEDICINĂ GENERALĂ	S	1	2	VACANT
735	ASISTENT MEDICAL PRINC.	MEDICINĂ GENERALĂ	PL	1	4	OCCUPAT
736	ASISTENT MEDICAL PRINC.	MEDICINĂ GENERALĂ	PL	1	5	OCCUPAT
737	ASISTENT MEDICAL PRINC.	MEDICINĂ GENERALĂ	PL	1	5	OCCUPAT
738	ASISTENT MEDICAL PRINC.	MEDICINĂ GENERALĂ	PL	1	4	VACANT
739	ASISTENT MEDICAL PRINC.	MEDICINĂ GENERALĂ	PL	1	5	OCCUPAT
740	ASISTENT MEDICAL PRINC.	MEDICINĂ GENERALĂ	PL	1	4	OCCUPAT
741	ASISTENT MEDICAL PRINC.	MEDICINĂ GENERALĂ	PL	1	4	OCCUPAT
742	ASISTENT MEDICAL PRINC.	MEDICINĂ GENERALĂ	PL	1	4	OCCUPAT
743	ASISTENT MEDICAL PRINC.	MEDICINĂ GENERALĂ	PL	1	3	OCCUPAT
744	ASISTENT MEDICAL PRINC.	MEDICINĂ GENERALĂ	PL	1	3	OCCUPAT
745	ASISTENT MEDICAL PRINC.	MEDICINĂ GENERALĂ	PL	1	3	OCCUPAT
746	ASISTENT MEDICAL PRINC.	MEDICINĂ GENERALĂ	PL	1	4	OCCUPAT
747	ASISTENT MEDICAL PRINC.	MEDICINĂ GENERALĂ	S	1	2	OCCUPAT
748	ASISTENT MEDICAL PRINC.	MEDICINĂ GENERALĂ	PL	1	2	OCCUPAT
749	ASISTENT MEDICAL PRINC.	MEDICINĂ GENERALĂ	PL	1	2	OCCUPAT
750	ASISTENT MEDICAL PRINC.	MEDICINĂ GENERALĂ	PL	1	2	OCCUPAT
751	ASISTENT MEDICAL PRINC.	MEDICINĂ GENERALĂ	PL	1	2	VACANT
752	ASISTENT MEDICAL PRINC.	MEDICINĂ GENERALĂ	PL	1	4	OCCUPAT
753	ASISTENT MEDICAL PRINC.	MEDICINĂ GENERALĂ	PL	1	1	OCCUPAT
754	ASISTENT MEDICAL PRINC.	MEDICINĂ GENERALĂ	PL	1	2	OCCUPAT
755	ASISTENT MEDICAL PRINC.	MEDICINĂ GENERALĂ	PL	1	3	OCCUPAT
756	ASISTENT MEDICAL PRINC.	MEDICINĂ GENERALĂ	S	1	3	VACANT
757	ASISTENT MEDICAL PRINC.	MEDICINĂ GENERALĂ	PL	1	3	OCCUPAT
758	ASISTENT MEDICAL PRINC.	MEDICINĂ GENERALĂ	PL	1	2	OCCUPAT
759	ASISTENT MEDICAL PRINC.	MEDICINĂ GENERALĂ	PL	1	3	OCCUPAT
760	ASISTENT MEDICAL PRINC.	MEDICINĂ GENERALĂ	PL	1	1	OCCUPAT
761	ASISTENT MEDICAL PRINC.	MEDICINĂ GENERALĂ	PL	1	4	OCCUPAT
762	ASISTENT MEDICAL PRINC.	MEDICINĂ GENERALĂ	PL	1	4	OCCUPAT
763	ASISTENT MEDICAL PRINC.	MEDICINĂ GENERALĂ	S	1	BAZA	OCCUPAT
764	ASISTENT MEDICAL PRINC.	MEDICINĂ GENERALĂ	PL	1	BAZA	OCCUPAT
765	ASISTENT MEDICAL PRINC.	MEDICINĂ GENERALĂ	S	1	BAZA	OCCUPAT
766	REGISTRATOR MED. PRINC.	MEDICINĂ GENERALĂ	M	1	5	OCCUPAT
767	INFRMIERĂ		G	1	5	OCCUPAT
768	INFRMIERĂ		G	1	5	OCCUPAT
769	INFRMIERĂ		G	1	5	OCCUPAT
770	INFRMIERĂ		G	1	5	OCCUPAT
771	INFRMIERĂ		G	1	5	OCCUPAT
772	INFRMIERĂ		G	1	5	OCCUPAT
773	INFRMIERĂ		G	1	2	VACANT
774	INFRMIERĂ		G	1	5	OCCUPAT
775	INFRMIERĂ		G	1	5	OCCUPAT
776	INFRMIERĂ		G	1	4	OCCUPAT
777	INFRMIERĂ		G	1	4	OCCUPAT
778	INFRMIERĂ		G	1	4	VACANT
779	INFRMIERĂ		MG	1	2	VACANT
780	INFRMIERĂ		G	1	3	OCCUPAT
781	INFRMIERĂ		G	1	5	OCCUPAT
782	INFRMIERĂ		G	1	5	OCCUPAT
783	INFRMIERĂ		G	1	5	OCCUPAT
784	INFRMIERĂ		G	1	5	OCCUPAT
785	INFRMIERĂ		G	1	3	OCCUPAT
786	INFRMIERĂ		G	1	2	OCCUPAT
787	INFRMIERĂ		G	1	4	OCCUPAT
788	INFRMIERĂ		G	1	4	OCCUPAT
789	INFRMIERĂ		G	1	1	OCCUPAT
790	INFRMIERĂ		G	1	1	VACANT
791	INFRMIERĂ		M	1	BAZA	OCCUPAT
792	INFRMIERĂ		M	1	BAZA	OCCUPAT
793	INFRMIERĂ		M	1	BAZA	OCCUPAT
794	INFRMIERĂ		M	1	BAZA	OCCUPAT
795	INFRMIERĂ		MG	1	BAZA	OCCUPAT
796	INFRMIERĂ		MG	1	BAZA	VACANT
797	INFRMIERĂ		MG	1	BAZA	VACANT
798	INFRMIERĂ		MG	1	BAZA	VACANT
799	INFRMIERĂ		MG	1	BAZA	VACANT
800	INFRMIERĂ		MG	1	BAZA	VACANT
801	INFRMIERĂ		MG	1	BAZA	VACANT
802	INFRMIERĂ		MG	1	BAZA	VACANT
803	INFRMIERĂ		MG	1	BAZA	VACANT
804	INFRMIERĂ		MG	1	BAZA	VACANT
805	INFRMIERĂ		MG	1	BAZA	VACANT
806	INFRMIERĂ		MG	1	BAZA	VACANT

807 INFIRMIERĂ DEB. MG 1 baza VACANT
808 INFIRMIERĂ DEB. MG 1 baza VACANT
809 INFIRMIERĂ DEB. MG 1 baza VACANT
810 INGRUITOR G 1 2 OCCUPAT
811 INGRUITOR G 1 5 OCCUPAT
812 INGRUITOR G 1 baza VACANT
813 INGRUITOR G 1 baza OCCUPAT
814 INGRUITOR G 1 baza VACANT
815 INGRUITOR G 1 baza VACANT
816 INGRUITOR G 1 baza VACANT
817 INGRUITOR G 1 baza VACANT
818 BRANCARDIER G 1 baza VACANT
819 BRANCARDIER G 1 3 OCCUPAT
820 BRANCARDIER G 1 baza VACANT
821 BRANCARDIER G 1 baza VACANT
822 BRANCARDIER G 1 baza VACANT
823 BRANCARDIER G 1 baza VACANT
824 BRANCARDIER G 1 baza VACANT
825 BRANCARDIER G 1 baza VACANT
826 BRANCARDIER G 1 baza VACANT
827 BRANCARDIER G 1 baza VACANT
828 INGINER DEB. S 1 baza VACANT

PATURI : 29

829 OPERATOR I M 1 5 VACANT
830 MEDIC SEF SECTIE NERROLOGIE S 1 5 OCCUPAT TEMPORAR
831 MEDIC REZIDENT AN I NERROLOGIE S 1 5 OCCUPAT
832 MEDIC SPECIALIST NERROLOGIE S 1 2 OCCUPAT
833 MEDIC PRIMAR NERROLOGIE S 1 2 OCCUPAT
834 MEDIC SPECIALIST NERROLOGIE S 1 5 OCCUPAT
835 ASISTENT MEDICAL SEF MEDICINA GENERALA PL 1 5 OCCUPAT
836 ASISTENT MEDICAL PRINC. MEDICINA GENERALA PL 1 5 OCCUPAT
837 ASISTENT MEDICAL PRINC. MEDICINA GENERALA PL 1 4 OCCUPAT
838 ASISTENT MEDICAL PRINC. MEDICINA GENERALA PL 1 2 OCCUPAT
839 ASISTENT MEDICAL DEB. MEDICINA GENERALA PL 1 3 OCCUPAT
840 ASISTENT MEDICAL PRINC. MEDICINA GENERALA PL 1 2 VACANT
841 ASISTENT MEDICAL DEB. MEDICINA GENERALA PL 1 5 VACANT
842 INFIRMIERĂ G 1 3 VACANT
843 INFIRMIERĂ G 1 3 VACANT
844 INFIRMIERĂ G 1 3 VACANT
845 INFIRMIERĂ MG 1 2 OCCUPAT
846 INFIRMIERĂ DEB. MG 1 2 VACANT
847 INGRUITOR G 1 2 OCCUPAT

COMPARTIMENT DIALIZA PERITONEALA

848 MEDIC SPECIALIST NERROLOGIE S 1 1 OCCUPAT
849 ASISTENT MEDICAL PRINC. MEDICINA GENERALA PL 1 5 OCCUPAT
850 ASISTENT MEDICAL MEDICINA GENERALA PL 1 5 OCCUPAT
851 ASISTENT MEDICAL PRINC. MEDICINA GENERALA PL 1 5 OCCUPAT
852 ASISTENT MEDICAL PRINC. MEDICINA GENERALA PL 1 4 OCCUPAT
853 ASISTENT MEDICAL PRINC. MEDICINA GENERALA S 1 4 OCCUPAT
854 ASISTENT MEDICAL PRINC. MEDICINA GENERALA PL 1 3 OCCUPAT
855 INFIRMIERĂ G 1 2 OCCUPAT
856 INFIRMIERĂ G 1 5 OCCUPAT
857 INFIRMIERĂ MG 1 5 baza OCCUPAT
858 INGRUITOR G 1 2 OCCUPAT
859 INGRUITOR G 1 baza VACANT
860 INGRUITOR G 1 baza VACANT
861 INGRUITOR G 1 baza VACANT
862 INGRUITOR G 1 baza VACANT

PATURI : 40

863 MEDIC SEF SECTIE NEONATOLOGIE S 1 5 OCCUPAT
864 MEDIC PRIMAR NEONATOLOGIE S 1 5 OCCUPAT
865 MEDIC SPECIALIST NEONATOLOGIE S 1 2 OCCUPAT
866 MEDIC PRIMAR NEONATOLOGIE S 1 2 OCCUPAT
867 MEDIC SPECIALIST NEONATOLOGIE S 1 2 OCCUPAT
868 MEDIC SPECIALIST NEONATOLOGIE S 1 1 OCCUPAT
869 ASISTENT MEDICAL SEF PEDIATRIE PL 1 5 OCCUPAT TEMPORAR
870 ASISTENT MEDICAL PRINC. MEDICINA GENERALA PL 1 2 VACANT
871 ASISTENT MEDICAL DEB. PEDIATRIE PL 1 5 VACANT
872 ASISTENT MEDICAL DEB. MEDICINA GENERALA PL 1 2 VACANT
873 ASISTENT MEDICAL DEB. MEDICINA GENERALA PL 1 2 VACANT
874 ASISTENT MEDICAL PRINC. MEDICINA GENERALA PL 1 5 OCCUPAT
875 ASISTENT MEDICAL DEB. PEDIATRIE PL 1 5 VACANT
876 MOASA MOASA PL 1 4 OCCUPAT
877 ASISTENT MEDICAL DEB. MEDICINA GENERALA PL 1 4 VACANT
878 ASISTENT MEDICAL DEB. MEDICINA GENERALA PL 1 5 VACANT
879 ASISTENT MEDICAL PRINC. MEDICINA GENERALA PL 1 3 OCCUPAT

880	ASISTENT MEDICAL PRINC.	MEDICINĂ GENERALĂ	PL	1	3	OCCUPAT
881	ASISTENT MEDICAL PRINC.	MEDICINĂ GENERALĂ	PL	1	4	OCCUPAT
882	ASISTENT MEDICAL PRINC.	PEDIATRIE	PL	1	3	OCCUPAT
883	ASISTENT MEDICAL PRINC.	MEDICINĂ GENERALĂ	PL	1	5	OCCUPAT
884	ASISTENT MEDICAL PRINC.	MEDICINĂ GENERALĂ	PL	1	4	OCCUPAT
885	ASISTENT MEDICAL PRINC.	MEDICINĂ GENERALĂ	PL	1	5	OCCUPAT
886	ASISTENT MEDICAL PRINC.	MEDICINĂ GENERALĂ	PL	1	3	OCCUPAT
887	ASISTENT MEDICAL PRINC.	MEDICINĂ GENERALĂ	PL	1	3	OCCUPAT
888	ASISTENT MEDICAL	MEDICINĂ GENERALĂ	PL	1	2	OCCUPAT
889	ASISTENT MEDICAL	MEDICINĂ GENERALĂ	PL	1	1	VACANT
890	ASISTENT MEDICAL PRINC.	MEDICINĂ GENERALĂ	PL	1	2	OCCUPAT
891	ASISTENT MEDICAL	MEDICINĂ GENERALĂ	PL	1	2	OCCUPAT
892	ASISTENT MEDICAL PRINC.	MEDICINĂ GENERALĂ	PL	1	4	OCCUPAT
893	ASISTENT MEDICAL PRINC.	MEDICINĂ GENERALĂ	PL	1	baza	OCCUPAT
894	ASISTENT MEDICAL	MEDICINĂ GENERALĂ	PL	1	baza	VACANT
895	ASISTENT MEDICAL	MEDICINĂ GENERALĂ	PL	1	baza	OCCUPAT
896	ASISTENT MEDICAL DEB.	MEDICINĂ GENERALĂ	PL	1	baza	VACANT
897	ASISTENT MEDICAL DEB.	MEDICINĂ GENERALĂ	PL	1	baza	VACANT
898	ASISTENT MEDICAL DEB.	MEDICINĂ GENERALĂ	PL	1	baza	VACANT
899	ASISTENT SOCIAL DEB.	ASISTENȚĂ SOCIALĂ	PL	1	baza	VACANT
900	INFIRMERĂ		G	1	5	OCCUPAT
901	INFIRMERĂ		G	1	5	OCCUPAT
902	INFIRMERĂ		G	1	5	OCCUPAT
903	INFIRMERĂ		G	1	5	VACANT
904	INFIRMERĂ		G	1	5	OCCUPAT
905	INFIRMERĂ		G	1	4	OCCUPAT
906	INFIRMERĂ		G	1	5	OCCUPAT
907	INFIRMERĂ		G	1	4	OCCUPAT
908	INFIRMERĂ		G	1	3	OCCUPAT
909	INFIRMERĂ		G	1	2	VACANT
910	INFIRMERĂ		G	1	5	OCCUPAT
911	INFIRMERĂ		G	1	5	OCCUPAT
912	INFIRMERĂ		MG	1		VACANT
913	INFIRMERĂ		MG	1		VACANT
914	INFIRMERĂ		MG	1		VACANT
915	INGRUIȚOR		G	1	2	VACANT
916	INGRUIȚOR		G	1	5	OCCUPAT
917	INGRUIȚOR		G	1	5	OCCUPAT
918	INGRUIȚOR		G	1	4	OCCUPAT
919	INGRUIȚOR		G	1	baza	VACANT
920	INGRUIȚOR		G	1	baza	VACANT
921	INGRUIȚOR		G	1	baza	VACANT
922	MEDIC PRIMAR	NEONATOLOGIE	S	1	5	OCCUPAT TEMPORAR
923	MEDIC SPECIALIST	NEONATOLOGIE	S	1	1	VACANT
924	ASISTENT MEDICAL PRINC.	MEDICINĂ GENERALĂ	S	1	5	OCCUPAT
925	ASISTENT MEDICAL PRINC.	MEDICINĂ GENERALĂ	PL	1	4	OCCUPAT
926	ASISTENT MEDICAL	MEDICINĂ GENERALĂ	PL	1	baza	OCCUPAT
927	ASISTENT MEDICAL PRINC.	PEDIATRIE	PL	1	5	OCCUPAT
928	ASISTENT MEDICAL PRINC.	MEDICINĂ GENERALĂ	PL	1	5	OCCUPAT
929	ASISTENT MEDICAL PRINC.	PEDIATRIE	PL	1	5	OCCUPAT
930	ASISTENT MEDICAL PRINC.	MEDICINĂ GENERALĂ	PL	1	5	OCCUPAT
931	ASISTENT MEDICAL PRINC.	MEDICINĂ GENERALĂ	PL	1	5	OCCUPAT
932	ASISTENT MEDICAL PRINC.	MEDICINĂ GENERALĂ	PL	1	5	OCCUPAT
933	ASISTENT MEDICAL PRINC.	MEDICINĂ GENERALĂ	S	1	4	OCCUPAT
934	ASISTENT MEDICAL PRINC.	MEDICINĂ GENERALĂ	PL	1	4	OCCUPAT
935	ASISTENT MEDICAL PRINC.	MEDICINĂ GENERALĂ	PL	1	4	OCCUPAT
936	ASISTENT MEDICAL PRINC.	MEDICINĂ GENERALĂ	PL	1	4	OCCUPAT
937	ASISTENT MEDICAL PRINC.	MEDICINĂ GENERALĂ	PL	1	3	OCCUPAT
938	ASISTENT MEDICAL PRINC.	MEDICINĂ GENERALĂ	PL	1	3	OCCUPAT
939	ASISTENT MEDICAL DEB.	DIETETICĂ	PL	1	5	VACANT
940	ASISTENT MEDICAL DEB.	DIETETICĂ	PL	1	baza	VACANT
941	MEDIC ȘEF SECȚIE	OBST.GINEC.	S	1	5	OCCUPAT
942	MEDIC REZIDENT AN V	OBST.GINEC.	S	1	5	OCCUPAT
943	MEDIC PRIMAR	OBST.GINEC.	S	1	5	OCCUPAT
944	MEDIC SPECIALIST	OBST.GINEC.	S	1	5	OCCUPAT
945	MEDIC PRIMAR	OBST.GINEC.	S	1	5	OCCUPAT
946	MEDIC PRIMAR	OBST.GINEC.	S	1	4	OCCUPAT TEMPORAR
947	MEDIC PRIMAR	OBST.GINEC.	S	1	4	OCCUPAT
948	MEDIC PRIMAR	OBST.GINEC.	S	1	1	OCCUPAT
949	MEDIC SPECIALIST	OBST.GINEC.	S	1	2	OCCUPAT
950	ASISTENT SOCIAL	ASISTENȚĂ SOCIALĂ	S	1	baza	VACANT
951	ASISTENT MEDICAL ȘEF	MEDICINĂ GENERALĂ	S	1	5	OCCUPAT
952	ASISTENT MEDICAL PRINC.	OBST.GINEC.	PL	1	5	OCCUPAT
953	ASISTENT MEDICAL PRINC.	OBST.GINEC.	PL	1	5	OCCUPAT

COMPARTIMENT TERAPIE INTENSIVĂ

DIETETICĂ
PĂTURI : 50

953	ASISTENT MEDICAL PRINC.	OBST.GINEC.	PL	1	5	OCCUPAT
952	ASISTENT MEDICAL PRINC.	OBST.GINEC.	PL	1	5	OCCUPAT
951	ASISTENT MEDICAL ȘEF	MEDICINĂ GENERALĂ	S	1	5	OCCUPAT
950	ASISTENT SOCIAL	ASISTENȚĂ SOCIALĂ	S	1	baza	VACANT
949	MEDIC SPECIALIST	OBST.GINEC.	S	1	2	OCCUPAT
948	MEDIC PRIMAR	OBST.GINEC.	S	1	1	OCCUPAT
947	MEDIC PRIMAR	OBST.GINEC.	S	1	4	OCCUPAT
946	MEDIC PRIMAR	OBST.GINEC.	S	1	4	OCCUPAT TEMPORAR
945	MEDIC PRIMAR	OBST.GINEC.	S	1	5	OCCUPAT
944	MEDIC SPECIALIST	OBST.GINEC.	S	1	5	OCCUPAT
943	MEDIC PRIMAR	OBST.GINEC.	S	1	5	OCCUPAT
942	MEDIC REZIDENT AN V	OBST.GINEC.	S	1	5	OCCUPAT
941	MEDIC ȘEF SECȚIE	OBST.GINEC.	S	1	5	OCCUPAT
940	ASISTENT MEDICAL DEB.	DIETETICĂ	PL	1	5	VACANT

954	ASISTENT MEDICAL PRINC.	OBST.GINEC.	PL	1	5	OCCUPAT
955	ASISTENT MEDICAL PRINC.	MEDICINĂ GENERALĂ	PL	1	4	OCCUPAT
956	ASISTENT MEDICAL PRINC.	MEDICINĂ GENERALĂ	PL	1	4	OCCUPAT
957	ASISTENT MEDICAL PRINC.	MEDICINĂ GENERALĂ	PL	1	5	OCCUPAT
958	ASISTENT MEDICAL PRINC.	OBST.GINEC.	PL	1	5	OCCUPAT
959	ASISTENT MEDICAL PRINC.	OBST.GINEC.	PL	1	5	OCCUPAT
960	ASISTENT MEDICAL PRINC.	OBST.GINEC.	PL	1	5	OCCUPAT
961	MOAȘA PRINC.	OBST.GINEC.	PL	1	3	OCCUPAT
962	ASISTENT MEDICAL PRINC.	MEDICINĂ GENERALĂ	PL	1	3	OCCUPAT
963	ASISTENT MEDICAL PRINC.	MEDICINĂ GENERALĂ	PL	1	4	OCCUPAT
964	ASISTENT MEDICAL PRINC.	MEDICINĂ GENERALĂ	PL	1	3	OCCUPAT
965	ASISTENT MEDICAL PRINC.	MEDICINĂ GENERALĂ	S	1	4	OCCUPAT
966	ASISTENT MEDICAL PRINC.	MEDICINĂ GENERALĂ	PL	1	3	OCCUPAT
967	ASISTENT MEDICAL PRINC.	OBST.GINEC.	PL	1	5	OCCUPAT
968	ASISTENT MEDICAL PRINC.	OBST.GINEC.	PL	1	5	OCCUPAT
969	ASISTENT MEDICAL DEB.	MEDICINĂ GENERALĂ	PL	1	5	VACANT
970	MOAȘA PRINC.	OBST.GINEC.	S	1	4	OCCUPAT
971	ASISTENT MEDICAL PRINC.	OBST.GINEC.	PL	1	5	OCCUPAT
972	ASISTENT MEDICAL DEB.	MEDICINĂ GENERALĂ	PL	1	2	VACANT
973	ASISTENT MEDICAL PRINC.	MEDICINĂ GENERALĂ	PL	1	2	OCCUPAT
974	ASISTENT MEDICAL	MEDICINĂ GENERALĂ	S	1	2	OCCUPAT
975	ASISTENT MEDICAL DEB.	MEDICINĂ GENERALĂ	PL	1	2	VACANT
976	INFIRMIERĂ		PL	1	5	VACANT
977	INFIRMIERĂ		MG	1	5	VACANT
978	INFIRMIERĂ		G	1	5	VACANT
979	INFIRMIERĂ		G	1	5	VACANT
980	INFIRMIERĂ		G	1	5	OCCUPAT
981	INFIRMIERĂ		MG	1	5	OCCUPAT
982	INFIRMIERĂ		G	1	3	OCCUPAT
983	INFIRMIERĂ		G	1	2	OCCUPAT
984	INFIRMIERĂ		G	1	5	OCCUPAT
985	INFIRMIERĂ		G	1	4	OCCUPAT
986	INFIRMIERĂ DEB.		MG	1	4	VACANT
987	INGRUIITOR		G	1	5	OCCUPAT
988	INGRUIITOR		G	1	4	OCCUPAT
989	INGRUIITOR		G	1	4	OCCUPAT
990	INGRUIITOR		G	1	4	OCCUPAT
991	INGRUIITOR		G	1	4	OCCUPAT
992	INGRUIITOR		G	1	3	OCCUPAT
993	BRANCARDIER		G	1	3	VACANT
994	BRANCARDIER		G	1	3	VACANT
995	BRANCARDIER		G	1	3	VACANT
996	BRANCARDIER		G	1	3	VACANT
997	BRANCARDIER		G	1	3	VACANT
998	MEDIC ȘEF SECȚIE	OBST.GINEC.	S	1	5	OCCUPAT
999	MEDIC PRIMAR	OBST.GINEC.	S	1	3	OCCUPAT
1000	MEDIC REZIDENT AN V	OBST.GINEC.	S	1	5	OCCUPAT
1001	MEDIC SPECIALIST	OBST.GINEC.	S	1	2	OCCUPAT
1002	MEDIC PRIMAR	OBST.GINEC.	S	1	2	OCCUPAT
1003	MEDIC PRIMAR	OBST.GINEC.	S	1	5	OCCUPAT
1004	MEDIC PRIMAR	OBST.GINEC.	S	1	3	VACANT
1005	MEDIC PRIMAR	OBST.GINEC.	S	1	2	OCCUPAT
1006	MEDIC SPECIALIST	OBST.GINEC.	S	1	2	OCCUPAT
1007	MEDIC SPECIALIST	OBST.GINEC.	S	1	2	OCCUPAT
1008	ASISTENT MEDICAL ȘEF	OBST.GINEC.	PL	1	5	OCCUPAT
1009	ASISTENT MEDICAL PRINC.	OBST.GINEC.	PL	1	5	OCCUPAT
1010	ASISTENT MEDICAL PRINC.	OBST.GINEC.	PL	1	5	OCCUPAT
1011	ASISTENT MEDICAL PRINC.	OBST.GINEC.	PL	1	5	OCCUPAT
1012	ASISTENT MEDICAL PRINC.	OBST.GINEC.	PL	1	5	OCCUPAT
1013	ASISTENT MEDICAL PRINC.	OBST.GINEC.	PL	1	5	OCCUPAT
1014	ASISTENT MEDICAL PRINC.	OBST.GINEC.	PL	1	5	OCCUPAT
1015	ASISTENT MEDICAL PRINC.	MEDICINĂ GENERALĂ	PL	1	4	OCCUPAT
1016	ASISTENT MEDICAL PRINC.	OBST.GINEC.	PL	1	3	OCCUPAT
1017	ASISTENT MEDICAL PRINC.	MEDICINĂ GENERALĂ	S	1	4	OCCUPAT
1018	ASISTENT MEDICAL PRINC.	OBST.GINEC.	PL	1	5	OCCUPAT
1019	MOAȘA PRINC.	MEDICALĂ	S	1	4	OCCUPAT
1020	ASISTENT MEDICAL PRINC.	MEDICINĂ GENERALĂ	PL	1	2	OCCUPAT
1021	ASISTENT MEDICAL PRINC.	MEDICINĂ GENERALĂ	PL	1	4	OCCUPAT
1022	ASISTENT MEDICAL PRINC.	MEDICINĂ GENERALĂ	PL	1	3	OCCUPAT
1023	ASISTENT MEDICAL PRINC.	OBST.GINEC.	PL	1	5	OCCUPAT
1024	ASISTENT MEDICAL PRINC.	OBST.GINEC.	PL	1	5	OCCUPAT
1025	MOAȘA PRINC.	OBST.GINEC.	S	1	5	OCCUPAT
1026	ASISTENT MEDICAL PRINC.	OBST.GINEC.	PL	1	5	OCCUPAT
1027	ASISTENT MEDICAL PRINC.	OBST.GINEC.	PL	1	5	OCCUPAT
1028	ASISTENT MEDICAL PRINC.	OBST.GINEC.	PL	1	5	OCCUPAT
1029	ASISTENT MEDICAL DEB.	MEDICINĂ GENERALĂ	PL	1	2	VACANT

PATURI : 50

PATURĪ : 60																
1030	MOŠA PRINC.															
1031	ASISTENT MEDICAL PRINC.	OBST.GINEC.	S		1			5		OCUPAT						
1032	ASISTENT MEDICAL DEB.	MEDICINĀ ĢENERĀLĀ	PL		1		3	OCUPAT								
1033	INFIRMĒRĀ	MEDICINĀ ĢENERĀLĀ	S		1	baža		VACANT								
1034	INFIRMĒRĀ		G		1	5		VACANT								
1035	INFIRMĒRĀ		G		1	5		VACANT								
1036	INFIRMĒRĀ		G		1	5		VACANT								
1037	INFIRMĒRĀ		G		1	5		VACANT								
1038	INFIRMĒRĀ		G		1	4		OCUPAT								
1039	INFIRMĒRĀ		G		1	5		VACANT								
1040	INFIRMĒRĀ		G		1	5		OCUPAT								
1041	INFIRMĒRĀ		G		1	3		OCUPAT								
1042	INFIRMĒRĀ		G		1	4		OCUPAT								
1043	INFIRMĒRĀ		G		1	2		OCUPAT								
1044	INGRUIĻTOR		G		1	5		OCUPAT								
1045	INGRUIĻTOR		G		1	5		OCUPAT								
1046	INGRUIĻTOR		G		1	5		OCUPAT								
1047	INGRUIĻTOR		G		1	4	baža	VACANT								
1048	INGRUIĻTOR		G		1	2		OCUPAT								
1049	INGRUIĻTOR		G		1	2	baža	VACANT								
1050	BRANCARDIER		G		1	1	baža	VACANT								
1051	BRANCARDIER		G		1	1	baža	VACANT								
1052	BRANCARDIER		G		1	1	baža	VACANT								
1053	BRANCARDIER		G		1	1	baža	VACANT								
1054	BRANCARDIER		G		1	1	baža	VACANT								
PATURĪ : 60																
1055	MEDIC.SĒF.SECTIE		S		1	5		OCUPAT TEMPORAR								
1056	MEDIC.PRIMAR	PEDIATRIE	S		1	4		OCUPAT								
1057	MEDIC.PRIMAR	PEDIATRIE	S		1	5		OCUPAT								
1058	MEDIC.PRIMAR	PEDIATRIE	S		1	4		OCUPAT								
1059	MEDIC.PRIMAR	PEDIATRIE	S		1	4		OCUPAT								
1060	MEDIC.PRIMAR	PEDIATRIE	S		1	2		OCUPAT								
1061	MEDIC.PRIMAR	PEDIATRIE	S		1	2		OCUPAT								
1062	MEDIC.PRIMAR	PEDIATRIE	S		1	2		OCUPAT								
1063	MEDIC.PRIMAR	PEDIATRIE	S		1	2		OCUPAT								
1064	MEDIC.PRIMAR	PEDIATRIE	S		1	2		OCUPAT								
1065	MEDIC.SPECIALIST	PEDIATRIE	S		1	1		VACANT								
ASISTĒTĀ LA PATURĪ																
1066	ASISTENT MEDICAL.SĒF.	MEDICINĀ ĢENERĀLĀ	PL		1	4		OCUPAT TEMPORAR								
1067	ASISTENT MEDICAL PRINC.	MEDICINĀ ĢENERĀLĀ	PL		1	5		OCUPAT								
1068	ASISTENT MEDICAL PRINC.	MEDICINĀ ĢENERĀLĀ	PL		1	4		OCUPAT								
1069	ASISTENT MEDICAL	MEDICINĀ ĢENERĀLĀ	PL		1	3		OCUPAT								
1070	ASISTENT MEDICAL DEB.	MEDICINĀ ĢENERĀLĀ	PL		1	5		VACANT								
1071	ASISTENT MEDICAL PRINC.	MEDICINĀ ĢENERĀLĀ	PL		1	4		OCUPAT								
1072	ASISTENT MEDICAL PRINC.	MEDICINĀ ĢENERĀLĀ	PL		1	5		OCUPAT								
1073	ASISTENT MEDICAL PRINC.	MEDICINĀ ĢENERĀLĀ	PL		1	3		OCUPAT								
1074	ASISTENT MEDICAL	MEDICINĀ ĢENERĀLĀ	PL		1	4		OCUPAT								
1075	ASISTENT MEDICAL PRINC.	MEDICINĀ ĢENERĀLĀ	PL		1	4		OCUPAT								
1076	ASISTENT MEDICAL PRINC.	MEDICINĀ ĢENERĀLĀ	PL		1	4		OCUPAT								
1077	ASISTENT MEDICAL PRINC.	PEDIATRIE	PL		1	5		OCUPAT								
1078	ASISTENT MEDICAL	MEDICINĀ ĢENERĀLĀ	PL		1	5		OCUPAT								
1079	ASISTENT MEDICAL PRINC.	MEDICINĀ ĢENERĀLĀ	PL		1	3		OCUPAT								
1080	ASISTENT MEDICAL PRINC.	PEDIATRIE	PL		1	5		OCUPAT								
1081	ASISTENT MEDICAL PRINC.	PEDIATRIE	PL		1	5		OCUPAT								
1082	ASISTENT MEDICAL PRINC.	PEDIATRIE	PL		1	5		OCUPAT								
1083	ASISTENT MEDICAL DEB.	MEDICINĀ ĢENERĀLĀ	PL		1	5		VACANT								
1084	ASISTENT MEDICAL PRINC.	MEDICINĀ ĢENERĀLĀ	PL		1	5		OCUPAT								
1085	ASISTENT MEDICAL PRINC.	MEDICINĀ ĢENERĀLĀ	PL		1	5		OCUPAT								
1086	ASISTENT MEDICAL PRINC.	MEDICINĀ ĢENERĀLĀ	PL		1	4		OCUPAT								
1087	ASISTENT MEDICAL PRINC.	MEDICINĀ ĢENERĀLĀ	PL		1	4		OCUPAT								
1088	ASISTENT MEDICAL PRINC.	MEDICINĀ ĢENERĀLĀ	PL		1	2		VACANT								
1089	ASISTENT MEDICAL DEB.	MEDICINĀ ĢENERĀLĀ	PL		1	1		OCUPAT								
1090	ASISTENT MEDICAL	MEDICINĀ ĢENERĀLĀ	PL		1	1	baža	OCUPAT								
1091	ASISTENT MEDICAL	MEDICINĀ ĢENERĀLĀ	PL		1	1	baža	OCUPAT								
1092	ASISTENT MEDICAL	MEDICINĀ ĢENERĀLĀ	S		1	1		OCUPAT								
1093	ASISTENT MEDICAL DEB.	MEDICINĀ ĢENERĀLĀ	PL		1	1		VACANT								
1094	ASISTENT MEDICAL	MEDICINĀ ĢENERĀLĀ	PL		1	1		VACANT								
1095	INFIRMĒRĀ		G		1	5		OCUPAT								
1096	INFIRMĒRĀ		G		1	5		OCUPAT								
1097	INFIRMĒRĀ		G		1	5		VACANT								
1098	INFIRMĒRĀ		G		1	5		VACANT								
1099	INFIRMĒRĀ		G		1	5		OCUPAT								
1100	INFIRMĒRĀ		G		1	3		OCUPAT								
1101	INFIRMĒRĀ		G		1	5		VACANT								
1102	INFIRMĒRĀ		G		1	5		OCUPAT								
1103	INFIRMĒRĀ		GM		1	5	baža	OCUPAT								
1104	INFIRMĒRĀ		GM		1	2	baža	OCUPAT								
1105	INFIRMĒRĀ		MG		1	5	baža	OCUPAT								

DIETETICA

1106	INFIRMIERĂ DEB.	M	1	bază	OCCUPAT
1107	INGRUIITOR	G	1	5	VACANT
1108	INGRUIITOR	G	1	5	OCCUPAT
1109	INGRUIITOR	G	1	4	OCCUPAT
1110	INGRUIITOR	G	1	4	OCCUPAT
1111	INGRUIITOR	G	1	5	OCCUPAT
1112	INGRUIITOR	G	1	bază	VACANT
1113	ASISTENT MEDICAL PRINC.	PL	1	5	OCCUPAT
1114	ASISTENT MEDICAL PRINC.	S	1	3	OCCUPAT
1115	ASISTENT MEDICAL	PL	1	2	VACANT
1116	ASISTENT MEDICAL	PL	1	bază	OCCUPAT
1117	ASISTENT MEDICAL	PL	1	bază	VACANT

PATURI : 50

1118	MEDIC ȘEF SECȚIE	S	1	5	OCCUPAT TEMPORAR
1119	MEDIC SPECIALIST	S	1	3	OCCUPAT
1120	MEDIC PRIMAR	S	1	5	OCCUPAT
1121	MEDIC PRIMAR	S	1	2	OCCUPAT
1122	MEDIC SPECIALIST	S	1	2	OCCUPAT
1123	MEDIC PRIMAR	S	1	2	OCCUPAT
1124	MEDIC SPECIALIST	S	1	2	OCCUPAT
1125	PSHOLOG PRINCIPAL	S	1	3	OCCUPAT
1126	ASISTENT MEDICAL ȘEF	PL	1	3	OCCUPAT TEMPORAR
1127	ASISTENT MEDICAL PRINC.	PL	1	3	OCCUPAT
1128	ASISTENT MEDICAL PRINC.	PL	1	5	OCCUPAT
1129	ASISTENT MEDICAL PRINC.	PL	1	5	OCCUPAT
1130	ASISTENT MEDICAL PRINC.	PL	1	5	OCCUPAT
1131	ASISTENT MEDICAL PRINC.	PL	1	5	OCCUPAT
1132	ASISTENT MEDICAL PRINC.	PL	1	5	OCCUPAT
1133	ASISTENT MEDICAL PRINC.	PL	1	5	OCCUPAT
1134	ASISTENT MEDICAL PRINC.	PL	1	5	OCCUPAT
1135	ASISTENT MEDICAL PRINC.	PL	1	5	OCCUPAT
1136	ASISTENT MEDICAL PRINC.	PL	1	4	OCCUPAT
1137	ASISTENT MEDICAL PRINC.	PL	1	4	OCCUPAT
1138	ASISTENT MEDICAL PRINC.	PL	1	4	OCCUPAT
1139	ASISTENT SOCIAL PRINC.	PL	1	5	OCCUPAT
1140	ASISTENT MEDICAL DEB.	PL	1	5	VACANT
1141	ASISTENT MEDICAL PRINC.	PL	1	3	OCCUPAT
1142	ASISTENT SOCIAL PRINC.	PL	1	3	VACANT
1143	ASISTENT MEDICAL PRINC.	PL	1	5	OCCUPAT
1144	ASISTENT MEDICAL PRINC.	PL	1	2	OCCUPAT
1145	ASISTENT MEDICAL PRINC.	PL	1	2	OCCUPAT
1146	ASISTENT MEDICAL PRINC.	PL	1	2	OCCUPAT
1147	ASISTENT MEDICAL	PL	1	bază	OCCUPAT
1148	ASISTENT MEDICAL	PL	1	bază	OCCUPAT
1149	ASISTENT MEDICAL PRINC.	PL	1	bază	OCCUPAT
1150	ASISTENT MEDICAL DEB.	PL	1	bază	VACANT
1151	ASISTENT MEDICAL PRINC.	PL	1	bază	VACANT
1152	ASISTENT MEDICAL	S	1	5	OCCUPAT
1153	ASISTENT MEDICAL	PL	1	5	VACANT
1154	ASISTENT MEDICAL	PL	1	bază	VACANT
1155	ASISTENT MEDICAL	PL	1	bază	VACANT
1156	INFIRMIERĂ	G	1	5	OCCUPAT
1157	INFIRMIERĂ	G	1	5	VACANT
1158	INFIRMIERĂ	MG	1	2	VACANT
1159	INFIRMIERĂ	G	1	4	OCCUPAT
1160	INFIRMIERĂ	G	1	3	OCCUPAT
1161	INFIRMIERĂ	G	1	5	OCCUPAT
1162	INFIRMIERĂ	G	1	2	OCCUPAT
1163	INFIRMIERĂ	MG	1	bază	OCCUPAT
1164	INFIRMIERĂ	MG	1	bază	VACANT
1165	INFIRMIERĂ	MG	1	bază	VACANT
1166	INFIRMIERĂ	MG	1	bază	VACANT
1167	INFIRMIERĂ	M	1	bază	VACANT
1168	INFIRMIERĂ DEB	M	4	bază	VACANT
1169	INFIRMIERĂ DEB	MG	5	bază	VACANT
1170	INFIRMIERĂ DEB	M	6	bază	OCCUPAT
1171	INGRUIITOR	M	7	bază	OCCUPAT
1172	INGRUIITOR	MG	1	3	VACANT
1173	INGRUIITOR	G	1	5	VACANT
1174	INGRUIITOR	G	1	5	VACANT
1175	INGRUIITOR	MG	1	4	VACANT
1176	BRANCARDIER	G	1	bază	VACANT
1177	BRANCARDIER	G	1	bază	OCCUPAT
1178	MEDIC ȘEF SECȚIE	G	1	bază	VACANT

PATURI : 75

PSIHIATRIE	S	1	16	5	OCCUPAT TEMPORAR
------------	---	---	----	---	------------------

1252	ASISTENT MEDICAL PRINC.	MEDICINĂ GENERALĂ	PL	1	5	OCCUPAT
1253	ASISTENT MEDICAL PRINC.	MEDICINĂ GENERALĂ	PL	1	4	OCCUPAT
1254	ASISTENT MEDICAL PRINC.	MEDICINĂ GENERALĂ	PL	1	4	OCCUPAT
1255	ASISTENT MEDICAL PRINC.	MEDICINĂ GENERALĂ	PL	1	2	OCCUPAT
1256	ASISTENT MEDICAL PRINC.	MEDICINĂ GENERALĂ	PL	1	5	OCCUPAT
1257	INFIRMIERĂ		G	1	5	OCCUPAT
1258	INFIRMIERĂ		G	1	3	OCCUPAT
1259	INFIRMIERĂ		G	1	5	OCCUPAT
1260	INFIRMIERĂ		G	1	2	OCCUPAT
1261	INFIRMIERĂ		G	1	5	OCCUPAT
1262	INFIRMIERĂ		G	1	3	OCCUPAT
1263	INFIRMIERĂ DEB.	M/G	1	1	bază	VACANT
1264	INGRIJITOR	G	1	4	bază	OCCUPAT
1265	INGRIJITOR	G	1	1	bază	VACANT
1266	INGRIJITOR	G	1	1	bază	VACANT

PATURİ : 15

1267	MEDIC PRIMAR	B.F.T.	S	1	5	OCCUPAT
1268	MEDIC PRIMAR	MEDICINĂ FIZ. SI DE REABILITARE S RECUPERARE MEDICINA FIZICA SI BAI MEDICINE	S	1	5	OCCUPAT
1269	MEDIC SPECIALIST	KINETOTERAPIE	S	1	4	OCCUPAT
1270	KINETOTERAPUT PRINC.	C.F.M.	S	1	5	OCCUPAT
1271	PROFESOR C.F.M. PRINC.	KINETOTERAPIE	S	1	4	OCCUPAT
1272	ASISTENT MEDICAL PRINC.	MEDICINĂ GENERALĂ	PL	1	5	OCCUPAT
1273	ASISTENT MEDICAL PRINC.	PEDIATRIE	PL	1	5	OCCUPAT
1274	ASISTENT MEDICAL PRINC.	MEDICINĂ GENERALĂ	PL	1	5	OCCUPAT
1275	ASISTENT MEDICAL PRINC.	MEDICINĂ GENERALĂ	PL	1	4	OCCUPAT
1276	ASISTENT MEDICAL PRINC.	MEDICINĂ GENERALĂ	PL	1	3	OCCUPAT
1277	ASISTENT MEDICAL PRINC.	MEDICINĂ GENERALĂ	PL	1	4	OCCUPAT
1278	ASISTENT MEDICAL PRINC.	MEDICINĂ GENERALĂ	PL	1	5	VACANT
1279	INFIRMIERĂ		G	1	5	OCCUPAT
1280	INFIRMIERĂ		G	1	5	OCCUPAT
1281	INFIRMIERĂ		G	1	3	OCCUPAT
1282	INFIRMIERĂ		G	1	4	OCCUPAT
1283	INFIRMIERĂ		G	1	5	OCCUPAT
1284	INFIRMIERĂ		G	1	5	VACANT
1285	INFIRMIERĂ		G	1	5	OCCUPAT
1286	INGRIJITOR		G	1	bază	VACANT
1287	INGRIJITOR		G	1	bază	VACANT
1288	BRANCARDIER		G	1	bază	VACANT
1289	ASISTENT MEDICAL PRINC.	B.F.T.	PL	1	5	OCCUPAT
1290	ASISTENT MEDICAL PRINC.	B.F.T.	PL	1	5	OCCUPAT
1291	ASISTENT MEDICAL PRINC.	B.F.T.	PL	1	5	OCCUPAT
1292	ASISTENT MEDICAL PRINC.	B.F.T.	PL	1	5	OCCUPAT
1293	ASISTENT MEDICAL PRINC.	B.F.T.	PL	1	5	OCCUPAT
1294	ASISTENT MEDICAL PRINC.	B.F.T.	PL	1	5	OCCUPAT
1295	ASISTENT MEDICAL PRINC.	B.F.T.	PL	1	5	OCCUPAT
1296	ASISTENT MEDICAL PRINC.	B.F.T.	PL	1	5	OCCUPAT
1297	ASISTENT MEDICAL	B.F.T.	PL	1	5	OCCUPAT
1298	ASISTENT MEDICAL PRINC.	MASAJ	PL	1	5	OCCUPAT
1299	ASISTENT MEDICAL PRINC.	MASAJ	PL	1	3	OCCUPAT

PROCEDURI

1300	MEDIC SPECIALIST	DERMATO-VENERO.	S	1	5	VACANT
1301	MEDIC PRIMAR	DERMATO-VENERO.	S	1	2	VACANT
1302	MEDIC PRIMAR	DERMATO-VENERO.	S	1	2	OCCUPAT
1303	MEDIC SPECIALIST	DERMATO-VENERO.	S	1	1	OCCUPAT
1304	MEDIC PRIMAR	DERMATO-VENERO.	S	1	1	OCCUPAT
1305	ASISTENT MEDICAL PRINC.	MEDICINĂ GENERALĂ	PL	1	5	OCCUPAT
1306	ASISTENT MEDICAL PRINC.	MEDICINĂ GENERALĂ	PL	1	5	OCCUPAT
1307	ASISTENT MEDICAL PRINC.	MEDICINĂ GENERALĂ	PL	1	2	OCCUPAT
1308	ASISTENT MEDICAL PRINC.	MEDICINĂ GENERALĂ	PL	1	5	OCCUPAT
1309	ASISTENT MEDICAL PRINC.	MEDICINĂ GENERALĂ	PL	1	5	OCCUPAT
1310	ASISTENT MEDICAL PRINC.	MEDICINĂ GENERALĂ	PL	1	4	OCCUPAT
1311	ASISTENT MEDICAL PRINC.	MEDICINĂ GENERALĂ	PL	1	3	OCCUPAT
1312	ASISTENT MEDICAL PRINC.	MEDICINĂ GENERALĂ	PL	1	5	OCCUPAT
1313	INFIRMIERĂ		G	1	5	OCCUPAT
1314	INFIRMIERĂ		G	1	5	OCCUPAT
1315	INFIRMIERĂ		G	1	5	OCCUPAT
1316	INFIRMIERĂ		G	1	4	VACANT
1317	INFIRMIERĂ		G	1	4	VACANT
1318	INGRIJITOR		G	1	5	OCCUPAT
1319	INGRIJITOR		G	1	bază	VACANT
1320	INGRIJITOR		G	1	bază	VACANT
1321	INGRIJITOR		G	1	bază	VACANT
1322	MEDIC PRIMAR	GERIATRIE ŞI GERONT.	S	1	5	OCCUPAT

PATURİ : 14

PATURİ : 22

18						
----	--	--	--	--	--	--

APARATE : 9

1323	PSIHOLOG STAGIAR												
1324	ASISTENT MEDICAL PRINC.	PSIHOLOGIE	S	1				VACANT					
1325	ASISTENT MEDICAL PRINC.	MEDICINĂ GENERALĂ	PL	1	5			OCCUPAT					
1326	ASISTENT MEDICAL PRINC.	MEDICINĂ GENERALĂ	PL	1	2			OCCUPAT					
1327	ASISTENT MEDICAL PRINC.	MEDICINĂ GENERALĂ	PL	1	5			VACANT					
1328	ASISTENT MEDICAL PRINC.	MEDICINĂ GENERALĂ	PL	1	5			OCCUPAT					
1329	ASISTENT MEDICAL PRINC.	MEDICINĂ GENERALĂ	PL	1	3			OCCUPAT					
1329	ASISTENT MEDICAL PRINC.	MEDICINĂ GENERALĂ	PL	1	5			VACANT					
1330	ASISTENT MEDICAL PRINC.	MEDICINĂ GENERALĂ	PL	1	4			VACANT					
1331	ASISTENT SOCIAL DEB.	ASISTENȚĂ SOCIALĂ	PL	1	4	bază		VACANT					
1332	INFRMIERĂ		G	1	5			VACANT					
1333	INFRMIERĂ		G	1	5			VACANT					
1334	INFRMIERĂ		G	1	4			OCCUPAT					
1335	INFRMIERĂ		G	1	3			VACANT					
1336	INFRMIERĂ		G	1	5			OCCUPAT					
1337	INFRMIERĂ		G	1	5			OCCUPAT					
1338	INFRMIERĂ DEB.		G	1	4	bază		VACANT					
1339	INGRIJITOR	M/G	G	1	4			OCCUPAT					
1340	BRANCARDIER		G	1	4	bază		OCCUPAT					
1341	BRANCARDIER		G	1	4	bază		VACANT					
1342	BRANCARDIER		G	1	2			VACANT					
1343	MEDIC SEF CENTRU	NEFROLOGIE	S	1	5			OCCUPAT					
1344	MEDIC PRIMAR	NEFROLOGIE	S	1	5			OCCUPAT					
1345	MEDIC SPECIALIST	NEFROLOGIE	S	1	1			VACANT					
1346	MEDIC PRIMAR	ATI	S	1	1			VACANT					
1347	MEDIC SPECIALIST	NEFROLOGIE	S	1	2			OCCUPAT					
1347	MEDIC SPECIALIST	CHIRURGIE VASCULARĂ	S	1	3			OCCUPAT					
1348	MEDIC PRIMAR	NEFROLOGIE	S	1	1			OCCUPAT	TEMPORAR				
1349	PSIHOLOG SPECIALIST	PSIHOLOGIE	S	1	5			OCCUPAT					
1350	ASISTENT MEDICAL SEF	MEDICINĂ GENERALĂ	PL	1	4			OCCUPAT					
1351	ASISTENT MEDICAL PRINC.	MEDICINĂ GENERALĂ	PL	1	4			OCCUPAT	TEMPORAR				
1352	ASISTENT MEDICAL PRINC.	MEDICINĂ GENERALĂ	PL	1	4			OCCUPAT					
1353	ASISTENT MEDICAL PRINC.	MEDICINĂ GENERALĂ	PL	1	5			OCCUPAT					
1354	ASISTENT MEDICAL PRINC.	MEDICINĂ GENERALĂ	PL	1	5			OCCUPAT					
1355	ASISTENT MEDICAL PRINC.	MEDICINĂ GENERALĂ	PL	1	5			OCCUPAT					
1356	ASISTENT MEDICAL PRINC.	MEDICINĂ GENERALĂ	PL	1	5			OCCUPAT					
1357	ASISTENT MEDICAL PRINC.	MEDICINĂ GENERALĂ	PL	1	5			OCCUPAT					
1358	ASISTENT MEDICAL PRINC.	MEDICINĂ GENERALĂ	PL	1	5			OCCUPAT					
1359	ASISTENT MEDICAL PRINC.	MEDICINĂ GENERALĂ	PL	1	4			OCCUPAT					
1360	ASISTENT MEDICAL PRINC.	MEDICINĂ GENERALĂ	PL	1	4			OCCUPAT					
1361	ASISTENT MEDICAL PRINC.	MEDICINĂ GENERALĂ	PL	1	5			OCCUPAT					
1362	ASISTENT MEDICAL PRINC.	MEDICINĂ GENERALĂ	S	1	5	bază		OCCUPAT					
1363	ASISTENT MEDICAL PRINC.												
1364	ASISTENT MEDICAL PRINC.	FARMACIE	PL	1	4			OCCUPAT					
1365	ASISTENT MEDICAL PRINC.	FARMACIE	PL	1	4			OCCUPAT					
1366	STATISTICIAN MED DEB.	DIETETICĂ	PL	1	1	bază		VACANT					
1367	INFRMIERĂ		G	1	5			VACANT					
1368	INFRMIERĂ		G	1	5			OCCUPAT					
1369	INFRMIERĂ		G	1	5			OCCUPAT					
1370	INFRMIERĂ		G	1	5			OCCUPAT					
1371	INFRMIERĂ		G	1	5	bază		OCCUPAT					
1372	INGRIJITOR		G	1	3			VACANT					
1373	INGRIJITOR		G	1	5			VACANT					
1374	INGRIJITOR		G	1	5			OCCUPAT					
1375	INGRIJITOR		G	1	5			OCCUPAT					
1376	INGRIJITOR		G	1	5	bază		VACANT					
1377	INGINER SPEC. IA	APARATURĂ MEDICALĂ	S	1	5			VACANT					
1378	TEHNICIAN PRINC.	APARATURĂ MEDICALĂ	PL	1	5			OCCUPAT					
1379	TEHNICIAN PRINC.	APARATURĂ MEDICALĂ	M	1	5			OCCUPAT					
1380	TEHNICIAN PRINC.	APARATURĂ MEDICALĂ	M	1	5			OCCUPAT					
1381	TEHNICIAN DEB.	APARATURĂ MEDICALĂ	M	1	5			VACANT					
1382	TEHNICIAN DEB.	APARATURĂ MEDICALĂ	M	1	5	bază		VACANT					
1383	MUNICITOR NECALIFICAT I	APARATURĂ MEDICALĂ	M	1	5			VACANT					
1384	TEHNICIAN IA		M	1	5			OCCUPAT					
1385	MEDIC SEF UPU	MED. DE URGENTĂ	S	1	5			OCCUPAT					
1386	MEDIC PRIMAR	MED. DE URGENTĂ	S	1	4			OCCUPAT					
1387	MEDIC PRIMAR	MED. DE URGENTĂ	S	1	5			OCCUPAT	TEMPORAR				
1388	MEDIC SPECIALIST	MED. DE URGENTĂ	S	1	4			OCCUPAT					
1389	MEDIC SPECIALIST	MED. DE URGENTĂ	S	1	3			OCCUPAT					
1390	MEDIC SPECIALIST	MED. DE URGENTĂ	S	1	3			OCCUPAT					
1391	MEDIC REZIDENT AN V	MED. DE URGENTĂ	S	1	1			VACANT					
1392	MEDIC SPECIALIST	MED. DE URGENTĂ	S	1	2			OCCUPAT					
1393	MEDIC SPECIALIST	MED. DE URGENTĂ	S	1	2			OCCUPAT					
1394	MEDIC SPECIALIST	MED. DE URGENTĂ	S	1	1			OCCUPAT					
1395	MEDIC REZIDENT AN V	MEDICINĂ GENERALĂ	S	1	1			OCCUPAT					
1396	MEDIC SPECIALIST	MED. DE URGENTĂ	S	1	3			OCCUPAT					

MED DE URGENTA

1473	INFIRMERA	G	1	3	OCCUPAT
1474	INFIRMERA	G	1	4	OCCUPAT
1475	MEDIC REZIDENT AN V	S	1	5	VACANT
1476	INFIRMERA	G	1	5	OCCUPAT
1477	INFIRMERA	G	1	5	VACANT
1478	INFIRMERA	G	1	2	OCCUPAT
1479	INFIRMERA	G	1	3	OCCUPAT
1480	INFIRMERA	G	1	3	OCCUPAT
1481	INFIRMERA	G	1	5	OCCUPAT
1482	INFIRMERA	G	1	5	OCCUPAT
1483	INFIRMERA	MG	1	bazza	VACANT
1484	INFIRMERA	MG	1	bazza	VACANT
1485	INFIRMERA	MG	1	bazza	OCCUPAT
1486	INFIRMERA	MG	1	bazza	OCCUPAT
1487	INFIRMERA	MG	1	bazza	VACANT
1488	INFIRMERA DEB	MG	1	bazza	VACANT
1489	INFIRMERA DEB	MG	1	bazza	VACANT
1490	INFIRMERA DEB	M	1	bazza	OCCUPAT
1491	INFIRMERA DEB	M	1	bazza	OCCUPAT
1492	INFIRMERA DEB	MG	1	bazza	VACANT
1493	INFIRMERA DEB	MG	1	bazza	VACANT
1494	INFIRMERA DEB	MG	1	bazza	VACANT
1495	INFIRMERA DEB	MG	1	bazza	VACANT
1496	INFIRMERA DEB	MG	1	bazza	VACANT
1497	INFIRMERA DEB	MG	1	bazza	VACANT
1498	INFIRMERA DEB	MG	1	bazza	VACANT
1499	INFIRMERA DEB	MG	1	bazza	VACANT
1500	INFIRMERA DEB	MG	1	bazza	VACANT
1501	INFIRMERA DEB	MG	1	bazza	VACANT
1502	INFIRMERA DEB	MG	1	bazza	VACANT
1503	INFIRMERA DEB	MG	1	bazza	VACANT
1504	INFIRMERA DEB	MG	1	bazza	VACANT
1505	INFIRMERA DEB	MG	1	bazza	VACANT
1506	INFIRMERA DEB	MG	1	bazza	VACANT
1507	INFIRMERA DEB	MG	1	bazza	VACANT
1508	INFIRMERA DEB	MG	1	bazza	VACANT
1509	INFIRMERA DEB	MG	1	bazza	VACANT
1510	INFIRMERA DEB	MG	1	bazza	VACANT
1511	INFIRMERA	M	1	bazza	OCCUPAT
1512	INFIRMERA DEB	MG	1	bazza	VACANT
1513	INGRUITOR	G	1	3	OCCUPAT
1514	INGRUITOR	G	1	2	OCCUPAT
1515	INGRUITOR	G	1	5	OCCUPAT
1516	INGRUITOR	G	1	bazza	VACANT
1517	INGRUITOR	G	1	5	OCCUPAT
1518	INGRUITOR	G	1	5	OCCUPAT
1519	INGRUITOR	G	1	2	OCCUPAT
1520	INGRUITOR	G	1	bazza	OCCUPAT
1521	INGRUITOR	G	1	bazza	OCCUPAT
1522	INGRUITOR	G	1	bazza	VACANT
1523	INGRUITOR	G	1	bazza	VACANT
1524	INGRUITOR	G	1	bazza	VACANT
1525	INGRUITOR	G	1	bazza	VACANT
1526	INGRUITOR	G	1	bazza	VACANT
1527	INGRUITOR	G	1	bazza	VACANT
1528	INGRUITOR	G	1	bazza	VACANT
1529	INGRUITOR	G	1	bazza	VACANT
1530	INGRUITOR	G	1	bazza	VACANT
1531	INGRUITOR	G	1	bazza	VACANT
1532	INGRUITOR	G	1	bazza	VACANT
1533	BRANCARDIER	G	1	4	OCCUPAT
1534	BRANCARDIER	G	1	4	OCCUPAT
1535	BRANCARDIER	G	1	5	OCCUPAT
1536	BRANCARDIER	G	1	5	VACANT
1537	BRANCARDIER	G	1	4	OCCUPAT
1538	BRANCARDIER	G	1	2	OCCUPAT
1539	BRANCARDIER	G	1	3	OCCUPAT
1540	BRANCARDIER	G	1	3	VACANT
1541	BRANCARDIER	G	1	3	OCCUPAT
1542	BRANCARDIER	G	1	5	OCCUPAT
1543	BRANCARDIER	G	1	5	OCCUPAT
1544	BRANCARDIER	G	1	5	OCCUPAT
1545	BRANCARDIER	G	1	3	VACANT
1546	BRANCARDIER	G	1	3	OCCUPAT
1547	BRANCARDIER	G	1	4	OCCUPAT
1548	BRANCARDIER	G	1	4	OCCUPAT
1549	BRANCARDIER	G	1	4	OCCUPAT

1550	BRANCARDIER	G	1		baza	OCCUPAT
1551	BRANCARDIER	G	1		baza	OCCUPAT
1552	BRANCARDIER	G	1		baza	OCCUPAT
1553	BRANCARDIER	G	1		baza	OCCUPAT
1554	BRANCARDIER	G	1		baza	OCCUPAT
1555	BRANCARDIER	G	1		baza	OCCUPAT
1556	BRANCARDIER	G	1		baza	OCCUPAT
1557	BRANCARDIER	G	1		baza	OCCUPAT
1558	BRANCARDIER	G	1		baza	OCCUPAT
1559	BRANCARDIER	G	1		baza	OCCUPAT
1560	BRANCARDIER	G	1		baza	OCCUPAT
1561	BRANCARDIER	G	1		baza	OCCUPAT
1562	BRANCARDIER	G	1		baza	OCCUPAT
1563	BRANCARDIER	G	1		baza	OCCUPAT
1564	BRANCARDIER	G	1		baza	OCCUPAT
1565	BRANCARDIER	G	1		baza	OCCUPAT
1566	BRANCARDIER	G	1		baza	OCCUPAT
1567	BRANCARDIER	G	1		baza	OCCUPAT
1568	BRANCARDIER	G	1		baza	OCCUPAT
1569	BRANCARDIER	G	1		baza	OCCUPAT
1570	BRANCARDIER	G	1		baza	OCCUPAT
1571	BRANCARDIER	G	1		baza	OCCUPAT
1572	ANALIST IA	S	1		5	OCCUPAT

CABINET MEDICINA DENTARA DE
URGENTA

1573	MEDIC DENTIST	S	1		2	OCCUPAT
1574	MEDIC DENTIST	S	1		3	OCCUPAT
1575	MEDIC DENTIST	S	1		3	OCCUPAT
1576	MEDIC STOMATOLOG	S	1		5	VACANT
1577	MEDIC	S	1		5	OCCUPAT
1578	MEDIC SPECIALIST	S	1		1	OCCUPAT
1579	MEDIC PRIMAR	S	1		1	OCCUPAT
1580	ASISTENT MEDICAL PRINC.	PL	1		5	OCCUPAT
1581	ASISTENT MEDICAL PRINC.	PL	1		5	OCCUPAT
1582	ASISTENT MEDICAL PRINC.	PL	1		5	OCCUPAT
1583	ASISTENT MEDICAL PRINC.	PL	1		4	OCCUPAT
1584	ASISTENT MEDICAL PRINC.	PL	1		3	OCCUPAT
1585	ASISTENT MEDICAL PRINC.	PL	1		3	OCCUPAT
1586	MEDIC ȘEF SECŢIE	S	1		5	OCCUPAT
1587	MEDIC PRIMAR	S	1		5	OCCUPAT TEMPORAR
1588	MEDIC SPECIALIST	S	1		5	OCCUPAT
1589	MEDIC SPECIALIST	S	1		5	VACANT
1590	MEDIC PRIMAR	S	1		5	VACANT
1591	MEDIC PRIMAR	S	1		3	OCCUPAT
1592	MEDIC PRIMAR	S	1		3	OCCUPAT
1593	MEDIC PRIMAR	S	1		2	VACANT
1594	MEDIC PRIMAR	S	1		5	OCCUPAT
1595	MEDIC SPECIALIST	S	1		4	OCCUPAT
1596	MEDIC PRIMAR	S	1		2	VACANT
1597	MEDIC PRIMAR	S	1		3	OCCUPAT
1598	KINETOTERAPUT DEB.	S	1		1	OCCUPAT
1599	ASISTENT MEDICAL ȘEF	PL	1		5	OCCUPAT TEMPORAR
1600	ASISTENT MEDICAL PRINC.	S	1		5	OCCUPAT
1601	ASISTENT MEDICAL PRINC.	PL	1		5	OCCUPAT
1602	ASISTENT MEDICAL PRINC.	PL	1		5	OCCUPAT
1603	ASISTENT MEDICAL PRINC.	PL	1		5	OCCUPAT
1604	ASISTENT MEDICAL PRINC.	PL	1		4	OCCUPAT
1605	ASISTENT MEDICAL PRINC.	PL	1		5	OCCUPAT
1606	ASISTENT MEDICAL PRINC.	PL	1		5	OCCUPAT
1607	ASISTENT MEDICAL	PL	1		5	OCCUPAT
1608	ASISTENT MEDICAL	PL	1		5	OCCUPAT
1609	ASISTENT MEDICAL PRINC.	PL	1		5	OCCUPAT
1610	ASISTENT MEDICAL PRINC.	PL	1		4	OCCUPAT
1611	ASISTENT MEDICAL PRINC.	PL	1		5	OCCUPAT
1612	ASISTENT MEDICAL PRINC.	PL	1		5	OCCUPAT
1613	ASISTENT MEDICAL PRINC.	PL	1		5	OCCUPAT
1614	ASISTENT MEDICAL PRINC.	PL	1		5	OCCUPAT
1615	ASISTENT MEDICAL PRINC.	PL	1		5	OCCUPAT
1616	ASISTENT MEDICAL PRINC.	PL	1		5	OCCUPAT
1617	ASISTENT MEDICAL PRINC.	PL	1		5	OCCUPAT
1618	ASISTENT MEDICAL PRINC.	PL	1		5	OCCUPAT
1619	ASISTENT MEDICAL PRINC.	PL	1		5	OCCUPAT
1620	ASISTENT MEDICAL PRINC.	PL	1		3	OCCUPAT
1621	ASISTENT MEDICAL PRINC.	PL	1		5	OCCUPAT

CABINET MEDICINA DENTARA DE
URGENTA

PATURI : 84

COMP RECUPERARE MEDICALA

1622	ASISTENT MEDICAL PRINC.	PL	1		2	OCCUPAT
------	-------------------------	----	---	--	---	---------

1695	ASSTENT MEDICAL PRINC.	MEDICINA GENERALA	PL	1	5	OCCUPAT
1696	ASSTENT MEDICAL PRINC.	MEDICINA GENERALA	S	1	5	OCCUPAT
1697	ASSTENT MEDICAL PRINC.	MEDICINA GENERALA	PL	1	5	OCCUPAT
1698	ASSTENT MEDICAL DEB.	MEDICINA GENERALA	PL	1	5	VACANT
1699	ASSTENT MEDICAL DEB.	MEDICINA GENERALA	PL	1	5	VACANT
1700	ASSTENT MEDICAL PRINC.	LABORATOR	PL	1	5	OCCUPAT
1701	ASSTENT MEDICAL PRINC.	MEDICINA GENERALA	PL	1	4	OCCUPAT
1702	ASSTENT MEDICAL PRINC.	MEDICINA GENERALA	PL	1	4	OCCUPAT
1703	ASSTENT MEDICAL PRINC.	MEDICINA GENERALA	PL	1	5	OCCUPAT
1704	ASSTENT MEDICAL PRINC.	MEDICINA GENERALA	PL	1	3	OCCUPAT
1705	ASSTENT MEDICAL PRINC.	MEDICINA GENERALA	PL	1	3	OCCUPAT
1706	ASSTENT MEDICAL PRINC.	MEDICINA GENERALA	PL	1	5	OCCUPAT
1707	ASSTENT MEDICAL PRINC.	MEDICINA GENERALA	PL	1	4	OCCUPAT
1708	ASSTENT MEDICAL PRINC.	MEDICINA GENERALA	PL	1	5	OCCUPAT
1709	ASSTENT MEDICAL PRINC.	MEDICINA GENERALA	PL	1	1	OCCUPAT
1710	ASSTENT MEDICAL PRINC.	MEDICINA GENERALA	PL	1	1	OCCUPAT
1711	ASSTENT MEDICAL PRINC.	MEDICINA GENERALA	S	1	5	OCCUPAT
1712	INGRUIJOR		G	1	5	OCCUPAT
1713	INGRUIJOR		G	1	5	OCCUPAT
1714	ASSTENT MEDICAL PRINC.	IGIENIA	PL	1	5	OCCUPAT
1715	ASSTENT MEDICAL PRINC.	DIETETICA	PL	1	5	OCCUPAT
1716	ASSTENT MEDICAL PRINC.	DIETETICA	PL	1	4	OCCUPAT
1717	ASSTENT MEDICAL SEF	MEDICINA GENERALA	PL	1	4	OCCUPAT TEMPORAR
1718	ASSTENT MEDICAL PRINC.	MEDICINA GENERALA	PL	1	5	OCCUPAT
1719	ASSTENT MEDICAL DEB.	MEDICINA GENERALA	PL	1	5	VACANT
1720	ASSTENT MEDICAL PRINC.	MEDICINA GENERALA	PL	1	5	OCCUPAT
1721	ASSTENT MEDICAL PRINC.	MEDICINA GENERALA	PL	1	5	OCCUPAT
1722	ASSTENT MEDICAL PRINC.	MEDICINA GENERALA	PL	1	5	OCCUPAT
1723	ASSTENT MEDICAL PRINC.	MEDICINA GENERALA	PL	1	5	OCCUPAT
1724	ASSTENT MEDICAL PRINC.	MEDICINA GENERALA	PL	1	5	OCCUPAT
1725	ASSTENT MEDICAL PRINC.	MEDICINA GENERALA	PL	1	4	OCCUPAT
1726	ASSTENT MEDICAL PRINC.	MEDICINA GENERALA	PL	1	4	OCCUPAT
1727	ASSTENT MEDICAL PRINC.	OBST.IGIENEC.	PL	1	5	OCCUPAT
1728	ASSTENT MEDICAL PRINC.	MEDICINA GENERALA	PL	1	4	OCCUPAT
1729	ASSTENT MEDICAL	MEDICINA GENERALA	PL	1	5	OCCUPAT
1730	ASSTENT MEDICAL PRINC.	MEDICINA GENERALA	S	1	4	OCCUPAT
1731	ASSTENT MEDICAL PRINC.	MEDICINA GENERALA	PL	1	3	OCCUPAT
1732	ASSTENT MEDICAL	MEDICINA GENERALA	PL	1	5	OCCUPAT
1733	ASSTENT MEDICAL PRINC.	MEDICINA GENERALA	PL	1	5	OCCUPAT
1734	ASSTENT MEDICAL PRINC.	MEDICINA GENERALA	PL	1	2	OCCUPAT
1735	ASSTENT MEDICAL PRINC.	MEDICINA GENERALA	PL	1	2	OCCUPAT
1736	ASSTENT MEDICAL PRINC.	MEDICINA GENERALA	PL	1	2	OCCUPAT
1737	ASSTENT MEDICAL PRINC.	MEDICINA GENERALA	S	1	2	OCCUPAT
1738	ASSTENT MEDICAL PRINC.	MEDICINA GENERALA	S	1	2	OCCUPAT
1739	ASSTENT MEDICAL	MEDICINA GENERALA	S	1	2	OCCUPAT
1740	ASSTENT MEDICAL PRINC.	MEDICINA GENERALA	PL	1	4	OCCUPAT
1741	ASSTENT MEDICAL PRINC.	MEDICINA GENERALA	PL	1	4	OCCUPAT
1742	ASSTENT MEDICAL DEB.	MEDICINA GENERALA	S	1	1	OCCUPAT
1743	ASSTENT MEDICAL DEB.	MEDICINA GENERALA	PL	1	1	OCCUPAT
1744	ASSTENT MEDICAL DEB.	MEDICINA GENERALA	PL	1	1	OCCUPAT
1745	ASSTENT MEDICAL DEB.	MEDICINA GENERALA	PL	1	1	OCCUPAT
1746	ASSTENT MEDICAL DEB.	MEDICINA GENERALA	PL	1	1	OCCUPAT
1747	INFIRMIERA		G	1	5	VACANT
1748	INFIRMIERA		G	1	5	VACANT
1749	INFIRMIERA		G	1	5	VACANT
1750	INFIRMIERA		G	1	5	OCCUPAT
1751	INFIRMIERA		G	1	5	OCCUPAT
1752	INFIRMIERA		G	1	5	OCCUPAT
1753	INFIRMIERA		G	1	5	VACANT
1754	INFIRMIERA		G	1	3	VACANT
1755	INFIRMIERA		G	1	3	OCCUPAT
1756	INFIRMIERA		G	1	5	OCCUPAT
1757	INFIRMIERA	BAZA	G	1	5	VACANT
1758	INFIRMIERA		M	1	3	OCCUPAT
1759	INFIRMIERA		M	1	3	OCCUPAT
1760	INFIRMIERA DEB.		MG	1	3	OCCUPAT
1761	INFIRMIERA DEB.		MG	1	3	VACANT
1762	INGRUIJOR		G	1	3	VACANT
1763	INGRUIJOR		G	1	3	OCCUPAT
1764	INGRUIJOR		G	1	4	VACANT
1765	INGRUIJOR		G	1	4	OCCUPAT
1766	BRANCARDIER		G	1	5	VACANT
1767	BRANCARDIER		G	1	5	OCCUPAT
1768	BRANCARDIER		G	1	3	OCCUPAT
1769	BRANCARDIER		G	1	3	OCCUPAT
1770	BRANCARDIER		G	1	3	VACANT

CABINET PEDIATRIE									
1771	BRANCARDIER	G	1						
1772	BRANCARDIER	G	1		bazza	VACANT			
1773	BRANCARDIER	G	1		bazza	VACANT			
1774	BRANCARDIER	G	1		bazza	VACANT			
1775	MEDIC SPECIALIST	S	1			OCUPAT			
1776	MEDIC SPECIALIST	S	1			OCUPAT			
1777	MEDIC PRIMAR	S	1		4	OCUPAT			
1778	ASISTENT MEDICAL DEB.	PL	1		5	VACANT			
1779	ASISTENT MEDICAL PRINC.	PL	1		4	OCUPAT			
1780	ASISTENT MEDICAL PRINC.	PL	1		5	OCUPAT			
1781	ASISTENT MEDICAL PRINC.	PL	1		4	OCUPAT			
1782	ASISTENT MEDICAL PRINC.	PL	1		5	OCUPAT			
1783	ASISTENT MEDICAL DEB.	S	1		5	VACANT			
1784	ASISTENT MEDICAL PRINC.	PL	1		5	OCUPAT			
1785	ASISTENT MEDICAL PRINC.	PL	1			OCUPAT			
1786	ASISTENT MEDICAL PRINC.	PL	1			OCUPAT			
1787	ASISTENT MEDICAL PRINC.	PL	1			OCUPAT			
1788	ASISTENT MEDICAL PRINC.	PL	1		5	OCUPAT			
1789	ASISTENT MEDICAL PRINC.	PL	1		4	OCUPAT			
1790	ASISTENT MEDICAL DEB.	PL	1		3	VACANT			
1791	ASISTENT MEDICAL PRINC.	PL	1		5	OCUPAT			
1792	ASISTENT MEDICAL PRINC.	PL	1		5	OCUPAT			
1793	ASISTENT MEDICAL PRINC.	S	1		5	OCUPAT			
1794	ASISTENT MEDICAL PRINC.	PL	1		2	OCUPAT			
1795	ASISTENT MEDICAL PRINC.	S	1		bazza	OCUPAT			
1796	ASISTENT MEDICAL PRINC.	PL	1		3	OCUPAT			
1797	ASISTENT MEDICAL PRINC.	PL	1		5	VACANT			
1798	ASISTENT MEDICAL PRINC.	PL	1		5	OCUPAT			
1799	ASISTENT MEDICAL PRINC.	PL	1		4	OCUPAT			
1800	ASISTENT MEDICAL PRINC.	PL	1		2	OCUPAT			
1801	ASISTENT MEDICAL PRINC.	PL	1		5	OCUPAT			
1802	ASISTENT MEDICAL PRINC.	PL	1		5	OCUPAT			
1803	ASISTENT MEDICAL PRINC.	PL	1		2	OCUPAT			
1804	ASISTENT MEDICAL PRINC.	PL	1			OCUPAT			
1805	ASISTENT MEDICAL DEB.	PL	1		bazza	VACANT			
1806	ASISTENT MEDICAL PRINC.	PL	1		4	OCUPAT			
1807	ASISTENT MEDICAL DEB.	PL	1		4	VACANT			
1808	ASISTENT MEDICAL PRINC.	PL	1		4	OCUPAT			
1809	ASISTENT MEDICAL PRINC.	PL	1		3	OCUPAT			
1810	ASISTENT MEDICAL DEB.	PL	1		bazza	VACANT			
1811	GARDEROBIER	PL	1		5	OCUPAT			
1812	GARDEROBIER	PL	1		5	OCUPAT			
1813	GARDEROBIER	PL	1		5	OCUPAT			
1814	GARDEROBIER	PL	1		3	OCUPAT			
1815	GARDEROBIER	PL	1		5	OCUPAT			
1816	GARDEROBIER	S	1		5	OCUPAT			
1817	GARDEROBIER	PL	1		3	OCUPAT			
1818	GARDEROBIER	PL	1			OCUPAT			
GARDEROBA									
LABORATOR CLINIC									
1819	MEDIC ȘEF LABORATOR	S	1		5	OCUPAT TEMPORAR			
1820	MEDIC PRIMAR	S	1		5	OCUPAT			
1821	MEDIC SPECIALIST	S	1			OCUPAT			
1822	MEDIC PRIMAR	S	1		4	OCUPAT			
1823	MEDIC PRIMAR	S	1		5	OCUPAT			
1824	MEDIC PRIMAR	S	1		3	VACANT			
1825	MEDIC PRIMAR	S	1		3	VACANT			
1826	MEDIC SPECIALIST	S	1		4	OCUPAT			
1827	MEDIC SPECIALIST	S	1			OCUPAT			
1828	BIOLOG PRINCIPAL	S	1		4	OCUPAT			
1829	BIOLOG PRINCIPAL	S	1		5	OCUPAT			
1830	BIOLOG PRINCIPAL	S	1		5	OCUPAT			
1831	BIOLOG PRINCIPAL	S	1		2	VACANT			
1832	BIOLOG PRINCIPAL	S	1		2	OCUPAT			
1833	BIOLOG PRINCIPAL	S	1		4	OCUPAT			
1834	BIOLOG PRINCIPAL	S	1		4	OCUPAT			
1835	BIOLOG SPECIALIST	S	1		5	OCUPAT			
1836	BIOLOG SPECIALIST	S	1		2	OCUPAT			
1837	BIOLOG DEB.	S	1		bazza	OCUPAT			
1838	BIOLOG SPECIALIST	S	1		bazza	OCUPAT			
1839	BIOLOG DEB.	S	1		bazza	VACANT			
1840	BIOLOG DEB.	S	1		bazza	VACANT			
1841	BIOLOG DEB.	S	1		bazza	VACANT			

1842	BIOLÓG DEB.	BIOLOGIE	S	1	1	bazza	VACANT
1843	BIOLÓG DEB.	BIOLOGIE	S	1	1	bazza	VACANT
1844	BIOLÓG DEB.	BIOLOGIE	S	1	1	bazza	VACANT
1845	BIOLÓG DEB.	BIOLOGIE	S	1	1	bazza	VACANT
1846	CHIMIST PRINC.	CHIMIE	S	1	1	3 bazza	OCCUPAT
1847	CHIMIST	CHIMIE	S	1	1		VACANT
1848	CHIMIST DEB.	CHIMIE	S	1	1		VACANT
1849	ASISTENT MEDICAL SEF	LABORATOR	PL	1	1	5	OCCUPAT TEMPORAR
1850	ASISTENT MEDICAL DEB.	LABORATOR	PL	1	1	5	VACANT
1851	ASISTENT MEDICAL DEB.	LABORATOR	PL	1	1	5	OCCUPAT
1852	ASISTENT MEDICAL PRINC.	LABORATOR	PL	1	1	5	OCCUPAT
1853	ASISTENT MEDICAL PRINC.	LABORATOR	PL	1	1	5	OCCUPAT
1854	ASISTENT MEDICAL	LABORATOR	PL	1	1	5	OCCUPAT
1855	ASISTENT MEDICAL	LABORATOR	PL	1	1	5	OCCUPAT
1856	ASISTENT MEDICAL	LABORATOR	PL	1	1	5	VACANT
1857	ASISTENT MEDICAL DEB.	LABORATOR	PL	1	1	5	VACANT
1858	ASISTENT MEDICAL	LABORATOR	PL	1	1	5	VACANT
1859	ASISTENT MEDICAL	LABORATOR	PL	1	1	5	VACANT
1860	ASISTENT MEDICAL DEB.	LABORATOR	PL	1	1	5	VACANT
1861	ASISTENT MEDICAL DEB.	LABORATOR	PL	1	1	5	VACANT
1862	ASISTENT MEDICAL	LABORATOR	PL	1	1	5	VACANT
1863	ASISTENT MEDICAL DEB.	LABORATOR	PL	1	1	5	VACANT
1864	ASISTENT MEDICAL DEB.	LABORATOR	PL	1	1	5	VACANT
1865	ASISTENT MEDICAL DEB.	LABORATOR	PL	1	1	5	VACANT
1866	ASISTENT MEDICAL PRINC.	LABORATOR	PL	1	1	5	OCCUPAT
1867	ASISTENT MEDICAL PRINC.	LABORATOR	PL	1	1	5	OCCUPAT
1868	ASISTENT MEDICAL PRINC.	LABORATOR	S	1	1	5	OCCUPAT
1869	ASISTENT MEDICAL	LABORATOR	PL	1	1	5	VACANT
1870	ASISTENT MEDICAL DEB.	LABORATOR	PL	1	1	5	VACANT
1871	ASISTENT MEDICAL DEB.	LABORATOR	PL	1	1	5	VACANT
1872	ASISTENT MEDICAL	LABORATOR	PL	1	1	5	VACANT
1873	ASISTENT MEDICAL	LABORATOR	PL	1	1	5	OCCUPAT
1874	ASISTENT MEDICAL DEB.	LABORATOR	PL	1	1	5	VACANT
1875	ASISTENT MEDICAL PRINC.	LABORATOR	PL	1	1	5	OCCUPAT
1876	ASISTENT MEDICAL	LABORATOR	PL	1	1	2	OCCUPAT
1877	ASISTENT MEDICAL	LABORATOR	PL	1	1	2	OCCUPAT
1878	ASISTENT MEDICAL	LABORATOR	PL	1	1	2	OCCUPAT
1879	ASISTENT MEDICAL DEB.	LABORATOR	PL	1	1	2	VACANT
1880	ASISTENT MEDICAL PRINC.	LABORATOR	PL	1	1	2	OCCUPAT
1881	ASISTENT MEDICAL PRINC.	LABORATOR	PL	1	1	2	OCCUPAT
1882	ASISTENT MEDICAL PRINC.	LABORATOR	PL	1	1	3	OCCUPAT
1883	ASISTENT MEDICAL	LABORATOR	PL	1	1	bazza	OCCUPAT
1884	ASISTENT MEDICAL	LABORATOR	PL	1	1	bazza	OCCUPAT
1885	ASISTENT MEDICAL	LABORATOR	PL	1	1	bazza	OCCUPAT
1886	ASISTENT MEDICAL DEB.	LABORATOR	PL	1	1	bazza	OCCUPAT
1887	INGRUITOR		G	1	1	4	OCCUPAT
1888	INGRUITOR		G	1	1	4	OCCUPAT
1889	INGRUITOR		G	1	1	5	OCCUPAT
1890	INGRUITOR		G	1	1	bazza	VACANT
1891	MEDIC SEF	MEDICINĂ DE LABORATOR	S	1	1		OCCUPAT TEMPORAR
1892	MEDIC PRIMAR	MEDICINĂ DE LABORATOR	S	1	1		OCCUPAT
1893	MEDIC SPECIALIST	MEDICINĂ DE LABORATOR	S	1	1		OCCUPAT
1894	MEDIC PRIMAR	MEDICINĂ DE LABORATOR	S	1	1		OCCUPAT
1895	MEDIC SPECIALIST	MED DE LAB. MICROB.	S	1	1		OCCUPAT
1896	ASISTENT MEDICAL SEF	LABORATOR	PL	1	1		VACANT
1897	ASISTENT MEDICAL PRINC.	LABORATOR	PL	1	1		VACANT
1898	ASISTENT MEDICAL PRINC.	LABORATOR	PL	1	1		VACANT
1899	ASISTENT MEDICAL PRINC.	LABORATOR	PL	1	1	2	VACANT
1900	ASISTENT MEDICAL PRINC.	LABORATOR	PL	1	1		VACANT
1901	ASISTENT MEDICAL PRINC.	LABORATOR	S	1	1		VACANT
1902	ASISTENT MEDICAL DEB.	LABORATOR	PL	1	1		OCCUPAT
1903	ASISTENT MEDICAL DEB.	LABORATOR	PL	1	1		VACANT
1904	ASISTENT MEDICAL DEB.	LABORATOR	PL	1	1		VACANT
1905	MEDIC SEF LABORATOR	RADIOLOGIE	S	1	1	5	OCCUPAT TEMPORAR
1906	MEDIC REZIDENT ANI	RADIOLOGIE	S	1	1	5	OCCUPAT
1907	MEDIC PRIMAR	RADIOLOGIE	S	1	1	4	OCCUPAT

1908	MEDIC PRIMAR	RADIOLOGIE	S	1	5	OCCUPAT
1909	MEDIC PRIMAR	RADIOLOGIE	S	1	4	OCCUPAT
1910	MEDIC PRIMAR	RADIOLOGIE	S	1	3	OCCUPAT
1911	MEDIC PRIMAR	RADIOLOGIE	S	1	3	OCCUPAT
1912	MEDIC PRIMAR	RADIOLOGIE	S	1	2	OCCUPAT
1913	MEDIC PRIMAR	RADIOLOGIE	S	1	2	OCCUPAT
1914	MEDIC SPECIALIST	RADIOLOGIE	S	1	2	OCCUPAT
1915	MEDIC SPECIALIST	RADIOLOGIE	S	1	2	OCCUPAT
1916	MEDIC SPECIALIST	RADIOLOGIE	S	1	3	OCCUPAT
1917	MEDIC SPECIALIST	RADIOLOGIE	S	1	2	VACANT
1918	MEDIC SPECIALIST	RADIOLOGIE	S	1	2	VACANT
1919	FIZICIAN MEDICAL	FIZICA	S	1	2	OCCUPAT
1920	TEHNICIAN DEBUTANT	RADIOLOGIE SIMAGSTICA	S	1	1	OCCUPAT
1921	TEHNICIAN DEBUTANT	RADIOLOGIE SIMAGSTICA	S	1	1	OCCUPAT
1922	ASISTENT MEDICAL SEF	RADIOLOGIE	PL	1	5	OCCUPAT TEMPORAR
1923	ASISTENT MEDICAL PRINC.	RADIOLOGIE	PL	1	3	OCCUPAT
1924	ASISTENT MEDICAL DEB.	RADIOLOGIE	PL	1	5	VACANT
1925	ASISTENT MEDICAL PRINC.	RADIOLOGIE	PL	1	5	OCCUPAT
1926	ASISTENT MEDICAL PRINC.	PEDIATRIE	PL	1	5	OCCUPAT
1927	ASISTENT MEDICAL PRINC.	RADIOLOGIE	PL	1	5	OCCUPAT
1928	ASISTENT MEDICAL PRINC.	RADIOLOGIE	PL	1	4	OCCUPAT
1929	ASISTENT MEDICAL PRINC.	RADIOLOGIE	PL	1	4	OCCUPAT
1930	ASISTENT MEDICAL PRINC.	RADIOLOGIE	PL	1	5	OCCUPAT
1931	ASISTENT MEDICAL DEB.	RADIOLOGIE	PL	1	5	VACANT
1932	ASISTENT MEDICAL PRINC.	RADIOLOGIE	PL	1	5	OCCUPAT
1933	ASISTENT MEDICAL PRINC.	RADIOLOGIE	PL	1	3	VACANT
1934	ASISTENT MEDICAL PRINC.	RADIOLOGIE	PL	1	3	OCCUPAT
1935	ASISTENT MEDICAL PRINC.	RADIOLOGIE	PL	1	3	OCCUPAT
1936	ASISTENT MEDICAL PRINC.	RADIOLOGIE	PL	1	5	OCCUPAT
1937	ASISTENT MEDICAL PRINC.	RADIOLOGIE	PL	1	5	OCCUPAT
1938	ASISTENT MEDICAL PRINC.	RADIOLOGIE	PL	1	5	OCCUPAT
1939	ASISTENT MEDICAL PRINC.	RADIOLOGIE	PL	1	5	VACANT
1940	ASISTENT MEDICAL PRINC.	RADIOLOGIE	PL	1	5	OCCUPAT
1941	ASISTENT MEDICAL DEB.	LABORATOR MEDICALĂ	PL	1	4	OCCUPAT
1942	ASISTENT MEDICAL PRINC.	MEDICINĂ GENERALĂ	PL	1	5	VACANT
1943	ASISTENT MEDICAL PRINC.	LABORATOR MEDICALĂ	PL	1	3	OCCUPAT
1944	ASISTENT MEDICAL DEB.	RADIOLOGIE MEDICALĂ	PL	1	5	VACANT
1945	ASISTENT MEDICAL PRINC.	RADIOLOGIE MEDICALĂ	PL	1	4	OCCUPAT
1946	ASISTENT MEDICAL PRINC.	RADIOLOGIE	PL	1	5	OCCUPAT
1947	ASISTENT MEDICAL PRINC.	MEDICINĂ GENERALĂ	PL	1	3	OCCUPAT
1948	ASISTENT MEDICAL PRINC.	RADIOLOGIE	PL	1	3	OCCUPAT
1949	ASISTENT MEDICAL PRINC.	MEDICINĂ GENERALĂ	PL	1	5	OCCUPAT
1950	ASISTENT MEDICAL PRINC.	MEDICINĂ GENERALĂ	PL	1	5	OCCUPAT
1951	ASISTENT MEDICAL PRINC.	SSD	PL	1	4	OCCUPAT
1952	ASISTENT MEDICAL PRINC.	MEDICINĂ GENERALĂ	PL	1	3	OCCUPAT
1953	ASISTENT MEDICAL PRINC.	MEDICINĂ GENERALĂ	PL	1	5	OCCUPAT
1954	ASISTENT MEDICAL PRINC.	PEDIATRIE	PL	1	5	OCCUPAT
1955	ASISTENT MEDICAL PRINC.	MEDICINĂ GENERALĂ	PL	1	4	OCCUPAT
1956	ASISTENT MEDICAL PRINC.	MEDICINĂ GENERALĂ	PL	1	4	OCCUPAT
1957	ASISTENT MEDICAL PRINC.	RADIOLOGIE	PL	1	2	OCCUPAT
1958	ASISTENT MEDICAL PRINC.	RADIOLOGIE	PL	1	2	VACANT
1959	ASISTENT MEDICAL PRINC.	RADIOLOGIE	PL	1	2	OCCUPAT
1960	INGRUIITOR	RADIOLOGIE	PL	1	bazza	OCCUPAT
1961	INGRUIITOR	RADIOLOGIE	G	1	bazza	OCCUPAT
1962	INGRUIITOR	RADIOLOGIE	G	1	5	OCCUPAT
1963	MEDIC SEF LABORATOR	B.F.T.	S	1	5	VACANT
1964	MEDIC SPECIALIST	B.F.T.	S	1	5	VACANT
1965	ASISTENT MEDICAL SEF	B.F.T.	PL	1	5	OCCUPAT TEMPORAR
1966	ASISTENT MEDICAL DEB.	B.F.T.	PL	1	5	VACANT
1967	ASISTENT MEDICAL PRINC.	B.F.T.	PL	1	5	OCCUPAT
1968	ASISTENT MEDICAL DEB.	B.F.T.	S	1	2	VACANT
1969	ASISTENT MEDICAL DEB.	B.F.T.	S	1	2	VACANT
1970	ASISTENT MEDICAL DEB.	B.F.T.	PL	1	5	VACANT
1971	ASISTENT MEDICAL PRINC.	B.F.T.	PL	1	5	OCCUPAT
1972	ASISTENT MEDICAL PRINC.	B.F.T.	PL	1	4	OCCUPAT
1973	ASISTENT MEDICAL PRINC.	B.F.T.	PL	1	4	OCCUPAT
1974	ASISTENT MEDICAL PRINC.	B.F.T.	PL	1	1	OCCUPAT
1975	ASISTENT MEDICAL DEB.	B.F.T.	PL	1	2	OCCUPAT
1976	ASISTENT MEDICAL DEB.	MASAJ	PL	1	5	OCCUPAT
1977	INGRUIITOR	KINETOTERAPIE	G	1	5	OCCUPAT
1978	KINETOTERAPIUT PRINC.	KINETOTERAPIE	S	1	3	OCCUPAT

1979	KINETOTERAPUT PRINC.	KINETOTERAPIE	S	1	2	OCCUPAT
1980	MEDIC SEF SERVICIU	ANATOMIE PATOLOGICA	S	1	5	OCCUPAT TEMPORAR
1981	MEDIC PRIMAR	ANATOMIE PATOLOGICA	S	1	5	VACANT
1982	MEDIC PRIMAR	ANATOMIE PATOLOGICA	S	1	4	OCCUPAT
1983	MEDIC PRIMAR	ANATOMIE PATOLOGICA	S	1	4	OCCUPAT
1984	MEDIC PRIMAR	ANATOMIE PATOLOGICA	S	1	4	OCCUPAT
1985	MEDIC PRIMAR	ANATOMIE PATOLOGICA	S	1	5	OCCUPAT
1986	MEDIC PRIMAR	ANATOMIE PATOLOGICA	S	1	2	OCCUPAT
1987	BIOLOG PRINCIPAL	BILOGIE	S	1	5	OCCUPAT
1988	ASISTENT MEDICAL DEB	LABORATOR	PL	1	5	VACANT
1989	ASISTENT MEDICAL PRINC.	LABORATOR	PL	1	5	VACANT
1990	ASISTENT MEDICAL DEB	LABORATOR	PL	1	5	VACANT
1991	ASISTENT MEDICAL DEB	LABORATOR	PL	1	5	VACANT
1992	ASISTENT MEDICAL PRINC.	LABORATOR	PL	1	5	OCCUPAT
1993	ASISTENT MEDICAL DEB	LABORATOR	PL	1	5	VACANT
1994	ASISTENT MEDICAL PRINC.	MEDICINA GENERALA	PL	1	2	OCCUPAT
1995	ASISTENT MEDICAL PRINC.	LABORATOR	PL	1	3	OCCUPAT
1996	ASISTENT MEDICAL PRINC.	LABORATOR	PL	1	5	OCCUPAT
1997	ASISTENT MEDICAL PRINC.	MEDICINA GENERALA	PL	1	4	OCCUPAT
1998	ASISTENT MEDICAL PRINC.	MEDICINA GENERALA	PL	1	3	OCCUPAT
1999	ASISTENT MEDICAL PRINC.	MEDICINA GENERALA	PL	1	4	OCCUPAT
2000	ASISTENT MEDICAL PRINC.	MEDICINA GENERALA	PL	1	4	OCCUPAT
2001	ASISTENT MEDICAL PRINC.	MEDICINA GENERALA	PL	1	5	OCCUPAT
2002	INGRUIITOR	G	G	1	3	OCCUPAT
2003	INGRUIITOR	G	G	1	4	OCCUPAT
2004	BRANCARDIER	G	G	1	4	VACANT
2005	OPERATOR I	M	M	1	4	OCCUPAT
2006	MEDIC SEF CENTRU	PSIHIATRIE PEDIATRICA	S	1	5	OCCUPAT TEMPORAR
2007	MEDIC PRIMAR	PSIHIATRIE PEDIATRICA	S	1	3	OCCUPAT
2008	MEDIC PRIMAR	PSIHIATRIE	S	1	2	OCCUPAT
2009	MEDIC SPECIALIST	PSIHIATRIE	S	1	1	VACANT
2010	PSHOLOG PRINC.	PSHOLOGIE	S	1	1	OCCUPAT
2011	PSHOLOG PRINC.	PSHOLOGIE	S	1	5	OCCUPAT
2012	PSHOLOG PRINC.	PSHOLOGIE	S	1	4	VACANT
2013	PSHOLOG PRACTICANT	PSHOLOGIE	S	1	4	OCCUPAT
2014	PSHOLOG SPECIALIST	PSHOLOGIE	S	1	1	OCCUPAT
2015	LOGOPED PRINC.	LOGOPEDIE	S	1	3	VACANT
2016	SOCIOLOG DEB	SOCIOLOGIE	S	1	1	VACANT
2017	ASISTENT MEDICAL SEF	MEDICINA GENERALA	PL	1	5	VACANT
2018	ASISTENT MEDICAL DEB	MEDICINA GENERALA	PL	1	5	OCCUPAT
2019	ASISTENT MEDICAL DEB	MEDICINA GENERALA	PL	1	5	VACANT
2020	ASISTENT MEDICAL DEB	MEDICINA GENERALA	PL	1	5	VACANT
2021	ASISTENT MEDICAL PRINC.	MEDICINA GENERALA	PL	1	4	OCCUPAT
2022	ASISTENT MEDICAL PRINC.	MEDICINA GENERALA	PL	1	5	OCCUPAT
2023	ASISTENT MEDICAL PRINC.	MEDICINA GENERALA	PL	1	3	OCCUPAT
2024	ASISTENT MEDICAL PRINC.	MEDICINA GENERALA	PL	1	5	OCCUPAT
2025	ASISTENT MEDICAL PRINC.	MEDICINA GENERALA	PL	1	3	OCCUPAT
2026	ASISTENT SOCIAL DEB.	ASISTENTA SOCIALA	PL	1	1	VACANT
2027	INSTRUICTOR ERGOTERAPIE DEB.	M	M	1	1	VACANT
2028	INGRUIITOR	G	G	1	5	VACANT
2029	INGRUIITOR	G	G	1	1	OCCUPAT
2030	INGRUIITOR	G	G	1	1	VACANT
2031	MEDIC SEF LABORATOR	CHIRURG GENERALA	S	1	5	OCCUPAT TEMPORAR
2032	ASISTENT MEDICAL SEF	MEDICINA GENERALA	PL	1	5	OCCUPAT TEMPORAR
2033	ASISTENT MEDICAL PRINC.	MEDICINA GENERALA	PL	1	5	OCCUPAT
2034	ASISTENT MEDICAL PRINC.	MEDICINA GENERALA	S	1	5	OCCUPAT
2035	ASISTENT MEDICAL PRINC.	MEDICINA GENERALA	PL	1	4	OCCUPAT
2036	ASISTENT MEDICAL DEB.	MEDICINA GENERALA	PL	1	3	VACANT
2037	ASISTENT MEDICAL PRINC.	MEDICINA GENERALA	PL	1	3	OCCUPAT
2038	ASISTENT MEDICAL PRINC.	MEDICINA GENERALA	PL	1	5	OCCUPAT
2039	ASISTENT MEDICAL PRINC.	MEDICINA GENERALA	PL	1	4	OCCUPAT
2040	ASISTENT MEDICAL PRINC.	MEDICINA GENERALA	PL	1	1	OCCUPAT
2041	ASISTENT MEDICAL PRINC.	MEDICINA GENERALA	PL	1	1	OCCUPAT
2042	ASISTENT MEDICAL PRINC.	MEDICINA GENERALA	PL	1	1	OCCUPAT
2043	ASISTENT MEDICAL PRINC.	MEDICINA GENERALA	PL	1	1	OCCUPAT
2044	ASISTENT MEDICAL	MEDICINA GENERALA	PL	1	1	OCCUPAT
2045	INGRUIITOR	G	G	1	5	VACANT
2046	ASISTENT MEDICAL DEB.	MEDICINA GENERALA	PL	1	1	VACANT
2047	MEDIC SEF SERVICIU	MED. LEGALA	S	1	5	OCCUPAT

2048	MEDIC PRIMAR	MED. LEGALĂ	S	1	5	OCUPAT TEMPORAR
2049	MEDIC PRIMAR	MED. LEGALĂ	S	1	5	OCUPAT
2050	MEDIC PRIMAR	MED. LEGALĂ	S	1	3	OCUPAT
2051	MEDIC PRIMAR	MED. LEGALĂ	S	1	2	OCUPAT
2052	MEDIC PRIMAR	MED. LEGALĂ	S	1	2	OCUPAT
2053	CHIMIST PRINC.	CHIMIE	S	1	5	OCUPAT
2054	ASISTENT MEDICAL	MEDICINĂ GENERALĂ	PL	1	5	OCUPAT
2055	ASISTENT MEDICAL PRINC.	MEDICINĂ GENERALĂ	PL	1	5	OCUPAT
2056	ASISTENT MEDICAL PRINC.	LABORATOR	PL	1	5	OCUPAT
2057	ASISTENT MEDICAL PRINC.	MEDICINĂ GENERALĂ	PL	1	5	OCUPAT
2058	ASISTENT MEDICAL PRINC.	MEDICINĂ GENERALĂ	PL	1	5	OCUPAT
2059	ASISTENT MEDICAL PRINC.	MEDICINĂ GENERALĂ	PL	1	5	OCUPAT TEMPORAR
2060	ASISTENT MEDICAL PRINC.	MEDICINĂ GENERALĂ	PL	1	5	OCUPAT TEMPORAR
2061	ASISTENT MEDICAL PRINC.	MEDICINĂ GENERALĂ	PL	1	5	OCUPAT
2062	ASISTENT MEDICAL PRINC.	MEDICINĂ GENERALĂ	PL	1	5	OCUPAT TEMPORAR
2063	REGISTRATOR MED.		M	1	5	OCUPAT
2064	AUTOPIER		M	1	3	VACANT
2065	AUTOPIER		M	1	3	VACANT
2066	AUTOPIER DEB.		M	1	5	VACANT
2067	AUTOPIER DEB.		M	1	5	VACANT
2068	OPERATOR I		M	1	5	VACANT
2069	SOFER II		G	1	3	OCUPAT
2070	SOFER I		G	1	5	VACANT
2071	SOFER II		G	1	5	VACANT
2072	INGRUITOR		G	1	5	OCUPAT
2073	BRANCARDIER		G	1	5	VACANT
2074	SEF SERVICIU	EPIDEMIOLOGIE	S	1	1	OCUPAT TEMPORAR
2075	MEDIC PRIMAR	EPIDEMIOLOGIE	S	1	4	OCUPAT
2076	MEDIC PRIMAR	EPIDEMIOLOGIE	S	1	4	OCUPAT
2077	MEDIC PRIMAR	EPIDEMIOLOGIE	S	1	4	OCUPAT
2078	MEDIC PRIMAR	EPIDEMIOLOGIE	S	1	3	OCUPAT
2079	MEDIC SPECIALIST	BOLI INFECTIOASE	PL	1	5	VACANT
2080	ASISTENT MEDICAL PRINC.	IGIENĂ	PL	1	5	OCUPAT
2081	ASISTENT MEDICAL PRINC.	IGIENĂ	PL	1	5	OCUPAT
2082	ASISTENT MEDICAL PRINC.	IGIENĂ	PL	1	4	OCUPAT
2083	ASISTENT MEDICAL PRINC.	IGIENĂ	PL	1	5	OCUPAT
2084	ASISTENT MEDICAL PRINC.	IGIENĂ	PL	1	4	OCUPAT
2085	MUNIC.CALIF. III- DER.DEZ.DEP.		G	1	5	OCUPAT
2086	MUNIC.CALIF. III- DER.DEZ.DEP.		G	1	4	OCUPAT
2087	MUNIC.CALIF. III- DER.DEZ.DEP.		G	1	5	OCUPAT
2088	MUNIC.CALIF. III- DER.DEZ.DEP.		G	1	5	OCUPAT
2089	MUNIC.CALIF. I- DER.DEZ.DEP.		M/G	1	5	VACANT
2090	MEDIC SPECIALIST	DIABET ZAHARAT,NUTRIȚIE	S	1	4	OCUPAT
2091	MEDIC PRIMAR	DIABET ZAHARAT	S	1	5	VACANT
2092	ASISTENT MEDICAL DEB.	MEDICINĂ GENERALĂ	PL	1	5	VACANT
2093	ASISTENT MEDICAL PRINC.	MEDICINĂ GENERALĂ	PL	1	5	OCUPAT
2094	MEDIC SPECIALIST	DIABET ZAHARAT	S	1	1	VACANT
2095	ASISTENT MEDICAL PRINC.	MEDICINĂ GENERALĂ	PL	1	3	OCUPAT
2096	MEDIC SPECIALIST	ONCOLOGIE	S	1	5	VACANT
2097	MEDIC SPECIALIST	ONCOLOGIE	S	1	3	VACANT
2098	ASISTENT MEDICAL PRINC.	MEDICINĂ GENERALĂ	PL	1	5	OCUPAT
2099	ASISTENT MEDICAL PRINC.	MEDICINĂ GENERALĂ	PL	1	5	OCUPAT
2100	ANALIST(PROG.)A.U.I.A		M	1	5	OCUPAT
2101	MEDIC SPECIALIST	MEDICINĂ SPORTIVĂ	S	1	5	OCUPAT
2102	ASISTENT MEDICAL	MEDICINĂ GENERALĂ	PL	1	3	OCUPAT
2103	MEDIC PRIMAR	BOLI INFECTIOASE	S	1	2	OCUPAT
2104	ASISTENT MEDICAL PRINC.	MEDICINĂ GENERALĂ	PL	1	3	OCUPAT
2105	ASISTENT MEDICAL DEB.	MEDICINĂ GENERALĂ	PL	1	5	VACANT

2106	MEDIC PRIMAR	S	1	5	VACANT
2107	MEDIC PRIMAR	S	1	5	OCCUPAT
2108	ASISTENT MEDICAL PRINC.	PL	1	5	OCCUPAT
2109	ASISTENT MEDICAL PRINC.	PL	1	3	OCCUPAT
2110	MEDIC PRIMAR	S	1	4	OCCUPAT
2111	PSHOLOG SPECIALIST	S	1	2	VACANT
2112	ASISTENT MEDICAL	PL	1	4	VACANT
2113	ASISTENT MEDICAL PRINC.	PL	1	4	OCCUPAT
2114	SEF.SERVICIUL GRI	S	1	5	OCCUPAT TEMPORAR
2115	MEDIC	S	1	5	OCCUPAT
2116	ASISTENT SOCIAL PRINC.	PL	1	5	OCCUPAT
2117	ASISTENT MEDICAL PRINC.	PL	1	5	OCCUPAT
2118	ASISTENT MEDICAL DEB.	PL	1	5	VACANT
2119	ASISTENT MEDICAL DEB.	PL	1	5	VACANT
2120	ASISTENT MEDICAL PRINC.	PL	1	4	OCCUPAT
2121	ASISTENT MEDICAL PRINC.	PL	1	5	OCCUPAT
2122	REGISTRATOR MED.	M	1	4	OCCUPAT
2123	REGISTRATOR MED. DEB.	M	1	5	VACANT
2124	REGISTRATOR MED.	M	1	5	OCCUPAT
2125	REGISTRATOR MED. PRINC.	M	1	3	OCCUPAT
2126	REGISTRATOR MED.	M	1	2	OCCUPAT
2127	REGISTRATOR MED. PRINC.	M	1	2	OCCUPAT
2128	REGISTRATOR MED. DEB.	M	1	5	VACANT
2129	REGISTRATOR MED. PRINC.	M	1	5	OCCUPAT
2130	REGISTRATOR MED. PRINC.	M	1	5	OCCUPAT
2131	REGISTRATOR MED PRINC.	M	1	5	OCCUPAT
2132	REGISTRATOR MED PRINC.	M	1	5	OCCUPAT
2133	REGISTRATOR MED PRINC.	M	1	5	OCCUPAT
2134	REGISTRATOR MED. PRINC.	M	1	5	OCCUPAT
2135	REGISTRATOR MED.	M	1	5	OCCUPAT
2136	REGISTRATOR MED. DEB.	M	1	5	VACANT
2137	OPERATOR I	M	1	4	OCCUPAT
2138	MEDIC PRIMAR	S	1	5	OCCUPAT
2139	MEDIC PRIMAR	S	1	5	OCCUPAT
2140	MEDIC PRIMAR	S	1	2	OCCUPAT
2141	ASISTENT MEDICAL PRINC.	PL	1	5	OCCUPAT
2142	ASISTENT MEDICAL PRINC.	PL	1	5	OCCUPAT
2143	ASISTENT MEDICAL PRINC.	PL	1	4	OCCUPAT
2144	ASISTENT MEDICAL PRINC.	PL	1	4	OCCUPAT
2145	ASISTENT MEDICAL PRINC.	PL	1	5	OCCUPAT
2146	ASISTENT MEDICAL PRINC.	PL	1	3	OCCUPAT
2147	ASISTENT MEDICAL PRINC.	PL	1	5	OCCUPAT
2148	ASISTENT MEDICAL PRINC.	PL	1	5	OCCUPAT
2149	ASISTENT MEDICAL PRINC.	PL	1	4	OCCUPAT
2150	ASISTENT MEDICAL	PL	1	3	OCCUPAT
2151	INGRIJITOR	G	1	5	VACANT
2152	INGRIJITOR	G	1	3	OCCUPAT
2153	INGRIJITOR	G	1	3	OCCUPAT
2154	BIOLOG PRINCIPAL	S	1	4	OCCUPAT
2155	BIOLOG PRINCIPAL	S	1	4	OCCUPAT
2156	ASISTENT MEDICAL	PL	1	5	VACANT
2157	ASISTENT MEDICAL	PL	1	5	OCCUPAT
2158	ASISTENT MEDICAL PRINC.	PL	1	5	OCCUPAT
2159	MEDIC PRIMAR	S	1	5	OCCUPAT
2160	ASISTENT MEDICAL PRINC.	PL	1	5	OCCUPAT
2161	ASISTENT MEDICAL PRINC.	PL	1	5	OCCUPAT
2162	MEDIC SPECIALIST	S	1	5	OCCUPAT
2163	ASISTENT MEDICAL PRINC.	PL	1	5	OCCUPAT
2164	ASISTENT MEDICAL PRINC.	PL	1	5	OCCUPAT
2165	ASISTENT MEDICAL PRINC.	PL	1	3	OCCUPAT
2166	INGRIJITOR	G	1	4	OCCUPAT
2167	ASISTENT MEDICAL	PL	1	5	VACANT
2168	ASISTENT MEDICAL	PL	1	5	VACANT
2169	ASISTENT MEDICAL DEB.	PL	1	4	VACANT
2170	ASISTENT MEDICAL PRINC.	PL	1	2	OCCUPAT
2171	ASISTENT MEDICAL PRINC.	PL	1	30	OCCUPAT

CABINETE ÎN SLATINA

CABINETE MEDICINA
INTERNA

2153	INGRIJITOR	G	1	3	OCCUPAT
2154	BIOLOG PRINCIPAL	S	1	4	OCCUPAT
2155	BIOLOG PRINCIPAL	S	1	4	OCCUPAT
2156	ASISTENT MEDICAL	PL	1	5	VACANT
2157	ASISTENT MEDICAL	PL	1	5	OCCUPAT
2158	ASISTENT MEDICAL PRINC.	PL	1	5	OCCUPAT
2159	MEDIC PRIMAR	S	1	5	OCCUPAT
2160	ASISTENT MEDICAL PRINC.	PL	1	5	OCCUPAT
2161	ASISTENT MEDICAL PRINC.	PL	1	5	OCCUPAT
2162	MEDIC SPECIALIST	S	1	5	OCCUPAT
2163	ASISTENT MEDICAL PRINC.	PL	1	5	OCCUPAT
2164	ASISTENT MEDICAL PRINC.	PL	1	5	OCCUPAT
2165	ASISTENT MEDICAL PRINC.	PL	1	3	OCCUPAT
2166	INGRIJITOR	G	1	4	OCCUPAT
2167	ASISTENT MEDICAL	PL	1	5	VACANT
2168	ASISTENT MEDICAL	PL	1	5	VACANT
2169	ASISTENT MEDICAL DEB.	PL	1	4	VACANT
2170	ASISTENT MEDICAL PRINC.	PL	1	2	OCCUPAT
2171	ASISTENT MEDICAL PRINC.	PL	1	30	OCCUPAT

CABINET CARDIOLOGIE	2171 ASISTENT MEDICAL PRINC.	PL	1	1	3	OCUPAT
	2172 ASISTENT MEDICAL DEB.	PL	1	1	bazza	VACANT
E.K.G.	2173 ASISTENT MEDICAL PRINC.	PL	1	1	5	OCUPAT
	2174 ASISTENT MEDICAL PRINC.	PL	1	1	5	OCUPAT
CABINET O.R.L.	2175 ASISTENT MEDICAL PRINC.	PL	1	1	4	OCUPAT
	2176 ASISTENT MEDICAL DEB.	PL	1	1	bazza	VACANT
CABINET OFTALMOLOGIE	2177 ASISTENT MEDICAL PRINC.	PL	1	1	5	OCUPAT
	2178 ASISTENT MEDICAL PRINC.	S	1	1	5	OCUPAT
CABINET CHIRURGIE GENERALĂ	2179 ASISTENT MEDICAL PRINC.	PL	1	1	5	OCUPAT
	2180 ASISTENT MEDICAL PRINC.	PL	1	1	2	OCUPAT
CABINETE OBSTETRICĂ GINECOLOGIE	2181 ASISTENT MEDICAL PRINC.	PL	1	1	5	OCUPAT
	2182 ASISTENT MEDICAL PRINC.	PL	1	1	4	OCUPAT
	2183 ASISTENT MEDICAL DEB.	PL	1	1	bazza	VACANT
	2184 ASISTENT MEDICAL DEB.	PL	1	1	bazza	VACANT
CABINET NEUROLOGIE	2185 ASISTENT MEDICAL PRINC.	PL	1	1	5	OCUPAT
CABINET NEUROLOGIE	2186 ASISTENT MEDICAL PRINC.	PL	1	1		VACANT
CABINET NEUROLOGIE	2187 ASISTENT MEDICAL PRINC.	PL	1	1	4	OCUPAT
CABINET ORTOPEDIE TRAUMATOLOGIE	2188 ASISTENT MEDICAL PRINC.	PL	1	1	3	OCUPAT
	2189 ASISTENT MEDICAL PRINC.	PL	1	1	5	OCUPAT
CABINET DERMATOVENEROLOGIE	2190 ASISTENT MEDICAL PRINC.	PL	1	1	4	OCUPAT
	2191 ASISTENT MEDICAL PRINC.	S	1	1	5	OCUPAT
CABINET NEFROLOGIE	2192 ASISTENT MEDICAL PRINC.	PL	1	1	4	OCUPAT
CABINET ENDOCRINOLOGIE	2193 ASISTENT MEDICAL PRINC.	PL	1	1	5	OCUPAT
CABINET UROLOGIE	2194 ASISTENT MEDICAL PRINC.	PL	1	1	3	OCUPAT
CABINET ALERGOLOGIE ŞI IMUNOLOGIE CLINICĂ	2195 MEDIC REZIDENT AN I	S	1	1	1	OCUPAT
	2196 ASISTENT MEDICAL DEB.	PL	1	1	bazza	VACANT
CABINET PSIHIATRIE	2197 ASISTENT MEDICAL PRINC.	PL	1	1	5	OCUPAT
	2198 ASISTENT MEDICAL PRINC.	PL	1	1	5	OCUPAT
CABINET RECUPERARE MEDICINA FIZICĂ ŞI BALNEOLOGIE	2199 ASISTENT MEDICAL PRINC.	PL	1	1	bazza	OCUPAT
CABINET CHIRURGIE TORACICĂ	2200 ASISTENT MEDICAL DEB.	PL	1	1	bazza	VACANT
CABINET CHIRURGIE PLASTICĂ ŞI MORCOCHIRURGIE	2201 ASISTENT MEDICAL DEB.	PL	1	1	bazza	VACANT
CABINET GASTRO ENTEROLOGIE	2202 ASISTENT MEDICAL PRINC.	PL	1	1	5	OCUPAT
	2203 ASISTENT MEDICAL PRINC.	PL	1	1	5	OCUPAT
	2204 ASISTENT MEDICAL DEB.	PL	1	1	bazza	VACANT
CABINET GERIATRIE ŞI GERONTOLOGIE	2205 MEDIC REZIDENT AN I	S	1	1	1	OCUPAT
	2206 ASISTENT MEDICAL PRINC.	PL	1	1	4	OCUPAT
CABINET PNEUMOLOGIE	2207 ASISTENT MEDICAL PRINC.	PL	1	1	2	OCUPAT
	2208 ASISTENT MEDICAL	PL	1	1	1	VACANT
CABINET CHIRURGIE ORALĂ ŞI MAXILO- FACIALĂ	2209 ASISTENT MEDICAL DEB.	PL	1	1	bazza	VACANT
	2210 ASISTENT MEDICAL DEB.	PL	1	1	bazza	VACANT
CABINET HEMATOLOGIE	2211 ASISTENT MEDICAL DEB.	S	1	1	bazza	VACANT

CABINET CHIRURGIE SI ORTOPEDIE INFANTILA	2212 ASISTENT MEDICAL DEB.	MEDICINA GENERALA	PL	1	5	VACANT
	2213 ASISTENT MEDICAL DEB.	MEDICINA GENERALA	PL	1	2	VACANT
CABINETE PEDIATRIE	2214 ASISTENT MEDICAL DEB.	MEDICINA GENERALA	PL	1	5	VACANT
	2215 ASISTENT MEDICAL PRINC.	MEDICINA GENERALA	PL	1	4	OCCUPAT
CABINET DERMATOVENEROLOGIE COPIL	2216 ASISTENT MEDICAL DEB.	MEDICINA GENERALA	PL	1	5	VACANT
CABINET NEUROPSIHATRIE INFANTILA	2217 ASISTENT MEDICAL DEB.	MEDICINA GENERALA	PL	1	baza	VACANT
CABINET GENETICA MEDICALA	2218 MEDIC SPECIALIST	GENETICA MEDICALA	S	1	1	VACANT
	2219 ASISTENT MEDICAL DEB.	MEDICINA GENERALA	PL	1	baza	VACANT
CABINET REUMATOLOGIE	2220 ASISTENT MEDICAL PRINC.	MEDICINA GENERALA	PL	1	baza	OCCUPAT
CABINET ORTOPTICA	2221 ASISTENT MEDICAL DEB.	MEDICINA GENERALA	PL	1	baza	VACANT
CABINET AUDIOLOGIE	2222 ASISTENT MEDICAL	MEDICINA GENERALA	PL	1	3	VACANT
	2223 ASISTENT MEDICAL PRINC.	MEDICINA GENERALA	PL	1	2	OCCUPAT
CABINET LOGOPEDIE	2224 LOGOPED DEB.	LOGOPEDIE	S	1	baza	VACANT
CABINET PSIHLOGIE	2225 PSIHOLOG PRACTICANT	PSIHLOGIE	S	1	baza	VACANT
SAU DE TRATAMENTE	2226 ASISTENT MEDICAL PRINC.	MEDICINA GENERALA	PL	1	5	OCCUPAT
REGISTRATURA MEDICALA	2227 ASISTENT MEDICAL	MEDICINA GENERALA	PL	1	2	VACANT
	2228 REGISTRATOR MED. DEB.	M	M	1	5	VACANT
	2229 REGISTRATOR MED. PRINC.	M	M	1	5	OCCUPAT
	2230 REGISTRATOR MED. DEB.	M	M	1	2	VACANT
	2231 REGISTRATOR MED. PRINC.	M	M	1	5	OCCUPAT
	2232 REGISTRATOR MED. PRINC.	M	M	1	2	OCCUPAT
	2233 REGISTRATOR MED. PRINC.	M	M	1	5	OCCUPAT
	2234 REGISTRATOR MED. PRINC.	M	M	1	3	OCCUPAT
	2235 REGISTRATOR MED. DEB.	M	M	1	baza	VACANT
	2236 REGISTRATOR MED. PRINC.	M	M	1	baza	OCCUPAT
	2237 REGISTRATOR MED. PRINC.	M	M	1	baza	OCCUPAT
	2238 REGISTRATOR MED. PRINC.	M	M	1	baza	OCCUPAT
	2239 INGRUITOR	G	G	1	5	OCCUPAT
INGRUITORI	2240 INGRUITOR	G	G	1	5	VACANT
	2241 INGRUITOR	G	G	1	5	OCCUPAT
	2242 INGRUITOR	G	G	1	5	OCCUPAT
	2243 INGRUITOR	G	G	1	5	OCCUPAT
	2244 INGRUITOR	G	G	1	2	VACANT
	2245 INGRUITOR	G	G	1	baza	OCCUPAT
	2246 INGRUITOR	G	G	1	5	OCCUPAT
	2247 INGRUITOR	G	G	1	5	OCCUPAT
	2248 INGRUITOR	G	G	1	4	VACANT
	2249 INGRUITOR	G	G	1	baza	VACANT
	2250 INGRUITOR	G	G	1	baza	VACANT
	2251 INGRUITOR	G	G	1	baza	VACANT
CABINETE IN SLATINA CABINETE IN SCORNICESTI	2252 MEDIC SPECIALIST	MEDICINA INTERNA	S	1	1	VACANT
CABINET OBSTETRICAL GINECOLOGIE	2253 ASISTENT MEDICAL DEB.	MEDICINA GENERALA	PL	1	baza	VACANT
	2254 MEDIC SPECIALIST	OBST GINEC.	S	1	1	VACANT
	2255 ASISTENT MEDICAL DEB.	MEDICINA GENERALA	PL	1	baza	VACANT
CABINET DERMATOVENEROLOGIE	2256 MEDIC PRIMAR	DERMATO-VENERO.	S	1	5	OCCUPAT
	2257 MEDIC SPECIALIST	DERMATO-VENERO.	S	1	2	VACANT
	2258 ASISTENT MEDICAL DEB.	MEDICINA GENERALA	PL	1	baza	VACANT
	2259 ASISTENT MEDICAL DEB.	MEDICINA GENERALA	PL	1	baza	VACANT
CABINET PEDIATRIE	2260 MEDIC SPECIALIST	PEDIATRIE	S	1	5	OCCUPAT
	2261 MEDIC SPECIALIST	PEDIATRIE	S	1	2	VACANT
	2262 ASISTENT MEDICAL DEB.	MEDICINA GENERALA	PL	1	5	VACANT
	2263 ASISTENT MEDICAL DEB.	MEDICINA GENERALA	PL	1	baza	VACANT

CABINET PNEUMOLOGIE	2264	MEDIC SPECIALIST	PNEUMOTIZIOLOGIE	S	1	1	VACANT
	2265	ASISTENT MEDICAL DEB.	MEDICINĂ GENERALĂ	PL	1	1	VACANT
CABINET CARDIOLOGIE	2266	MEDIC SPECIALIST	CARDIOLOGIE	S	1	1	VACANT
	2267	ASISTENT MEDICAL DEB.	MEDICINĂ GENERALĂ	PL	1	1	VACANT
CABINET NEUROLOGIE CABINET MEDICINĂ INTERNĂ	2268	ASISTENT MEDICAL	MEDICINĂ GENERALĂ	PL	1	1	VACANT
	2269	ASISTENT MEDICAL DEB.	MEDICINĂ GENERALĂ	PL	1	1	VACANT
CABINET PEDIATRIE	2270	ASISTENT MEDICAL	MEDICINĂ GENERALĂ	PL	1	1	VACANT
	2271	ASISTENT MEDICAL	MEDICINĂ GENERALĂ	PL	1	1	VACANT
REGOL TARE PROBE BIOLOGICE	2272	ASISTENT MEDICAL	MEDICINĂ GENERALĂ	PL	1	1	VACANT
	2273	ASISTENT MEDICAL DEB.	MEDICINĂ GENERALĂ	PL	1	1	VACANT
	2274	INGRUIJOR	MIG	M	1	1	VACANT
	2275	INGRUIJOR	MIG	M	1	1	VACANT
	2276	INGRUIJOR	MIG	M	1	1	VACANT
	2277	ŞEF SERVICIU I		S	1	1	OCUPAT
	2278	MEDIC REZIDENT AN I		S	1	1	VACANT
	2279	MEDIC	MEDICINĂ GENERALĂ	S	1	1	VACANT
	2280	REFERENT DE SPEC. I		S	1	1	OCUPAT
	2281	REFERENT DE SPEC. I		S	1	1	OCUPAT
	2282	REFERENT DE SPEC. II		S	1	1	OCUPAT
	2283	MEDIC SPECIALIST	SANATATE PUBLICA SI MANAGEMENT	S	1	1	OCUPAT
	2284	MEDIC SPECIALIST	SANATATE PUBLICA SI MANAGEMENT	S	1	1	OCUPAT
	2285	MEDIC SPECIALIST	BOLI INFECTIOASE	S	1	1	VACANT
	2286	REFERENT DE SPEC. I		S	1	1	OCUPAT
	2287	CONSILIER I		S	1	1	VACANT
	2288	AUDITOR GRADUL I		S	1	1	OCUPAT
	2289	AUDITOR GRADUL I		S	1	1	OCUPAT
	2290	AUDITOR GRADUL I		S	1	1	OCUPAT
	2291	CONSILIER JURIDIC IA		S	1	1	OCUPAT
	2292	CONSILIER JURIDIC IA		S	1	1	OCUPAT
	2293	CONSILIER JURIDIC I		S	1	1	VACANT
	2294	PREOT I		S	1	1	OCUPAT
	2295	DIRECTOR		S	1	1	OCUPAT
	2296	ŞEF SERVICIU II		S	1	1	OCUPAT
	2297	REFERENT DE SPEC. I		S	1	1	OCUPAT
	2298	REFERENT DE SPEC. II		S	1	1	OCUPAT
	2299	ECONOMIST SPECIA		S	1	1	OCUPAT
	2300	ECONOMIST SPECIA		S	1	1	OCUPAT
	2301	ECONOMIST SPECIA		S	1	1	OCUPAT
	2302	REFERENT DE SPEC. II		S	1	1	OCUPAT
	2303	REFERENT DE SPEC. II		S	1	1	OCUPAT
	2304	REFERENT DE SPEC. I		S	1	1	OCUPAT
	2305	REFERENT DE SPEC. II		S	1	1	OCUPAT

**Compartiment
Relatii cu Publicul**

2305 REFERENT DE SPEC. II

S

1

5

OCUPAT

COMPARTIMENTUL INTERN DE PREVENIRE ŞI PROTECŢIE	COMPARTIMENT	Sanatate si Securitate in Munca	2306 REFERENT DE SPEC DEB	S	1	5	VACANT
SERVICIUL ADMINISTRATIV, ŞI TRANSPORT	COMPARTIMENT ADMINISTRATIV	Munca	2307 REFERENT DE SPEC III	S	1	5	OCUPAT
			2308 SEF-SERVICIU	S	1	II	OCUPAT
PERSONAL DE DESERVIRE	PERSONAL DE DESERVIRE	Munca	2309 REFERENT DE SPEC. I	S	1	4	OCUPAT
			2310 ECONOMIST SPEC. IA	S	1	5	OCUPAT
			2311 REFERENT DE SPEC. II	S	1	3	OCUPAT
			2312 MERCEOLOG I	M	1	5	OCUPAT
PERSONAL AUXILIAR ADMINISTRATIV	PERSONAL AUXILIAR ADMINISTRATIV	Munca	2313 REFERENT DE SPEC. III	S	1	5	OCUPAT
			2314 ARHIVAR	M	1	2	OCUPAT
			2315 CURIER	G	1	5	OCUPAT
			2316 FUNCIONAR	M	1	5	OCUPAT
BLOC ALIMENTAR	BLOC ALIMENTAR	Munca	2317 FUNCIONAR	M	1	5	OCUPAT
			2318 INGRUIJOR	G	1	5	OCUPAT
			2319 INGRUIJOR	G	1	3	OCUPAT
			2320 INGRUIJOR	G	1	3	OCUPAT
			2321 INGRUIJOR	G	1	4	OCUPAT
			2322 INGRUIJOR	G	1	5	OCUPAT
			2323 INGRUIJOR	G	1	4	OCUPAT
			2324 INGRUIJOR	G	1	5	OCUPAT
			2325 INGRUIJOR	G	1	1	OCUPAT
			2326 INGRUIJOR	G	1	2	OCUPAT
			2327 INGRUIJOR	G	1	4	OCUPAT
			2328 INGRUIJOR	G	1	4	OCUPAT
			2329 INGRUIJOR	G	1	baza	OCUPAT
			2330 INGRUIJOR	G	1	baza	OCUPAT
			2331 INGRUIJOR	G	1	baza	OCUPAT
			2332 MUNCGALF.I. - PERS.FLOR.	G	1	5	VACANT
			2333 MUNCTOR NECALIFICAT I	G	1	4	OCUPAT
			2334 MUNCTOR NECALIFICAT I	G	1	4	OCUPAT
			2335 MUNCTOR NECALIFICAT I	G	1	3	OCUPAT
			2336 MUNCTOR NECALIFICAT I	G	1	3	OCUPAT
			2337 MUNCGALF.III - TELEFONIST	G	1	5	OCUPAT
			2338 MUNCGALF.IV - TELEFONIST	G	1	5	VACANT
			2339 MUNCGALF.III - TELEFONIST	G	1	5	OCUPAT
			2340 MUNCGALF.IV - TELEFONIST	G	1	5	OCUPAT
			2341 MUNCGALF.IV - TELEFONIST	G	1	4	OCUPAT
			2342 MUNCGALF.III - TELEFONIST	MG	1	5	OCUPAT
			2343 MUNCGALF.I - LEMNER	G	1	5	OCUPAT
			2344 MUNCGALF.I - LEMNER	G	1	5	OCUPAT
			2345 MUNCGALF.I - FRIZER	G	1	5	OCUPAT
			2346 MUNCTOR NECALIFICAT I	G	1	5	OCUPAT
			2347 MUNCTOR NECALIFICAT I	MG	1	2	OCUPAT
			2348 MUNCTOR NECALIFICAT I	MG	1	1	VACANT
			2349 MUNCTOR NECALIFICAT I	MG	1	1	VACANT
			2350 SOFER II	G	1	5	OCUPAT
2351 SOFER II	G	1	5	OCUPAT			
2352 SOFER II	G	1	4	OCUPAT			
2353 SOFER II	G	1	4	OCUPAT			
2354 SOFER AUTOSANITARA II	M	1	5	OCUPAT			
2355 SOFER AUTOSANITARA III	G	1	5	VACANT			
2356 MUNCGALF.I - BUCATAR	G	1	5	OCUPAT			
2357 MUNCGALF.I - BUCATAR	G	1	5	OCUPAT			
2358 MUNCGALF.I - BUCATAR	G	1	5	OCUPAT			
2359 MUNCGALF.I - BUCATAR	G	1	5	OCUPAT			
2360 MUNCGALF.I - BUCATAR	G	1	5	OCUPAT			
2361 MUNCGALF.I - BUCATAR	MG	1	5	VACANT			
2362 MUNCGALF.I - BUCATAR	MG	1	5	VACANT			
2363 MUNCTOR CALIFICAT IV-BUCATAR	G	1	5	VACANT			
2364 MUNCTOR NECALIFICAT I	G	1	5	OCUPAT			
2365 MUNCTOR NECALIFICAT I	G	1	5	OCUPAT			
2366 MUNCTOR NECALIFICAT I	G	1	5	OCUPAT			
2367 MUNCTOR CALIFICAT IV-BUCATAR	G	1	5	VACANT			
2368 MUNCTOR NECALIFICAT I	G	1	4	OCUPAT			
2369 MUNCTOR NECALIFICAT I	G	1	5	OCUPAT			

2370	MUNCTOR NECALIFICAT I	G	1	5	OCCUPAT
2371	MUNCTOR NECALIFICAT I	G	1	2	VACANT
2372	MUNCTOR NECALIFICAT I	MG	1	2	VACANT
2373	MUNCTOR NECALIFICAT I	MG	1	5	VACANT
2374	MUNCTOR NECALIFICAT I	G	1	3	OCCUPAT
2375	MUNCTOR NECALIFICAT I	G	1	2	OCCUPAT

**COMPARTIMENT
SPALATORIE**

2376	MUNCTOR NECALIFICAT I	G	1	5	OCCUPAT
2377	REFERENT DE SPEC. II	S			OCCUPAT

2378	SPALATOREASA	G			OCCUPAT
------	--------------	---	--	--	---------

2379	SPALATOREASA	G			OCCUPAT
------	--------------	---	--	--	---------

2380	SPALATOREASA	G			OCCUPAT
------	--------------	---	--	--	---------

2381	SPALATOREASA	G			OCCUPAT
------	--------------	---	--	--	---------

2382	SPALATOREASA	G			OCCUPAT
------	--------------	---	--	--	---------

2383	SPALATOREASA	G			OCCUPAT
------	--------------	---	--	--	---------

2384	SPALATOREASA	G			OCCUPAT
------	--------------	---	--	--	---------

2385	SPALATOREASA	G			VACANT
------	--------------	---	--	--	--------

2386	SPALATOREASA	G			VACANT
------	--------------	---	--	--	--------

2387	SPALATOREASA	G			VACANT
------	--------------	---	--	--	--------

2388	SPALATOREASA	G			VACANT
------	--------------	---	--	--	--------

2389	SPALATOREASA	G			VACANT
------	--------------	---	--	--	--------

2390	SPALATOREASA	G			VACANT
------	--------------	---	--	--	--------

2391	SPALATOREASA	G			VACANT
------	--------------	---	--	--	--------

2392	SPALATOREASA	G			VACANT
------	--------------	---	--	--	--------

2393	SPALATOREASA	G			VACANT
------	--------------	---	--	--	--------

2394	SPALATOREASA	G			VACANT
------	--------------	---	--	--	--------

2395	SPALATOREASA	G			VACANT
------	--------------	---	--	--	--------

2396	SPALATOREASA	G			VACANT
------	--------------	---	--	--	--------

2397	SPALATOREASA	G			VACANT
------	--------------	---	--	--	--------

2398	SPALATOREASA	G			VACANT
------	--------------	---	--	--	--------

2399	SPALATOREASA	G			VACANT
------	--------------	---	--	--	--------

**COMPARTIMENT
SPALATORIE**

2400	INGRUITOR	G			VACANT
------	-----------	---	--	--	--------

2401	SEF SERVICIU	S	1	II	OCCUPAT
------	--------------	---	---	----	---------

2402	INGNER DEB	S	1	5	OCCUPAT
------	------------	---	---	---	---------

2403	INGNER SPEC.IA	S	1	5	OCCUPAT
------	----------------	---	---	---	---------

**FORMATIE REPARATI
CLADIRI INSTALATI
SANTARE**

2404	SEF FORMATIE II		1	II	OCCUPAT TEMPORAR
2405	MUNCGALE. I-V-INSTALATOR	G	1	5	OCCUPAT
2406	MUNCGALE. I-INSTALATOR	G	1	5	VACANT
2407	MUNCGALE. IV-INSTALATOR	G	1	5	VACANT
2408	MUNCGALE. I-INSTALATOR	G	1	5	OCCUPAT
2409	MUNCGALE. I-INSTALATOR	G	1	5	OCCUPAT
2410	MUNCGALE. I-INSTALATOR	G	1	3	OCCUPAT
2411	MUNCGALE. III-INSTALATOR	G	1	2	OCCUPAT
2412	MUNCGALE. I-INSTALATOR	G	1	5	OCCUPAT

2413	MUNCGALE I - SUDOR	G	1	1	5	OCUPAT
2414	MUNCGALE III - FOCHIST	G	1	1	5	VACANT
2415	MUNCGALE IV - FOCHIST	G	1	1	5	OCUPAT
2416	MUNCGALE I - FOCHIST	G	1	1	5	OCUPAT
2417	MUNCGALE I - FOCHIST	G	1	1	5	OCUPAT
2418	MUNCGALE I - FOCHIST	G	1	1	3	OCUPAT
2419	MUNCGALE I - FOCHIST	G	1	1	4	OCUPAT
2420	MUNCGALE IV - FOCHIST	MG	1	1	2	OCUPAT
2421	MUNCGALE IV - FOCHIST	MG	1	1	2	VACANT
2422	MUNCGALE I - FOCHIST	MG	1	1	2	VACANT
2423	MUNCGALE I - ZIGRAV	G	1	1	5	OCUPAT
2424	MUNCGALE I - ZIDAR	MG	1	1	3	OCUPAT
2425	MUNCGALE I - ZIDAR	G	1	1	5	OCUPAT
2426	MUNCGALE IV - INSTALATOR	G	1	1	5	VACANT
2427	MUNCGALE I - TAMPLAR	G	1	1	4	OCUPAT
2428	MUNCGALE I -	MG	1	1	4	VACANT
2429	MUNCGALE I -	MG	1	1	4	VACANT
2430	MUNCGALE I -	MG	1	1	4	VACANT
2431	MUNCGALE III -	MG	1	1	4	VACANT
2432	MUNCGALE IV -	MG	1	1	4	VACANT
2433	MUNCGALE IV -	MG	1	1	4	VACANT

**FORMATE
INTRETINERE SI
REPARATI INSTALATI
ELECTRICE**

2434	SEF FORMATE		1	1	II	OCUPAT TEMPORAR
2435	MUNCGALE II - ELECTRICIAN	G	1	1	5	OCUPAT
2436	MUNCGALE IV - ELECTRICIAN	G	1	1	5	OCUPAT
2437	MUNCGALE I - ELECTRICIAN	G	1	1	4	OCUPAT
2438	MUNCGALE I - ELECTRICIAN	G	1	1	4	OCUPAT
2439	MUNCGALE I - ELECTRICIAN	G	1	1	5	OCUPAT
2440	MUNCGALE I - ELECTRICIAN	G	1	1	5	OCUPAT
2441	MUNCGALE I - ELECTRICIAN	G	1	1	2	OCUPAT
2442	MUNCGALE III - INS. FROGTEHNIST	G	1	1	barza	OCUPAT
2443	MUNCGALE I - LIFTER	G	1	1	4	OCUPAT
2444	MUNCGALE I - LIFTER	G	1	1	3	OCUPAT
2445	MUNCGALE I - LIFTER	G	1	1	3	OCUPAT
2446	MUNCGALE III - LIFTER	MG	1	1	5	OCUPAT
2447	MUNCGALE I - LIFTER	G	1	1	5	OCUPAT
2448	MUNCGALE I - LIFTER	G	1	1	2	OCUPAT
2449	MUNCGALE IV - LIFTER	MG	1	1	2	OCUPAT
2450	MUNCGALE I - LIFTER	G	1	1	3	OCUPAT
2451	MUNCGALE I - LIFTER	G	1	1	5	OCUPAT
2452	MUNCGALE III - LIFTER	M	1	1	5	OCUPAT
2453	MUNCGALE II - LIFTER	G	1	1	4	OCUPAT
2454	MUNCGALE III - LIFTER	G	1	1	3	OCUPAT
2455	MUNCGALE III - LIFTER	G	1	1	3	OCUPAT
2456	MUNCGALE III - LIFTER	G	1	1	5	OCUPAT
2457	MUNCGALE III - LIFTER	M	1	1	2	OCUPAT
2458	MUNCGALE IV - LIFTER	MG	1	1	2	VACANT
2459	MUNCGALE IV - LIFTER	MG	1	1	2	VACANT
2460	MUNCGALE I - LIFTER	MG	1	1	2	VACANT
2461	MUNCGALE I - LIFTER	MG	1	1	2	VACANT
2462	MUNCGALE II - LIFTER	MG	1	1	2	VACANT
2463	MUNCGALE I - LACATUS MEC.	G	1	1	5	OCUPAT
2464	MUNCGALE IV - LACATUS MEC.	G	1	1	5	OCUPAT
2465	MUNCGALE III - LACATUS MEC.	G	1	1	5	OCUPAT
2466	MUNCGALE I - LACATUS MEC.	G	1	1	4	OCUPAT
2467	MUNCGALE I - LACATUS MEC.	G	1	1	5	OCUPAT
2468	MUNCGALE I - LACATUS MEC.	G	1	1	5	OCUPAT
2469	MUNCGALE I -	MG				VACANT
2470	MUNCGALE II -	MG				VACANT
2471	MUNCGALE III -	MG				VACANT
2472	MUNCGALE III -	MG				VACANT
2473	MUNCGALE IV -	MG	1	1	5	VACANT

Compartiment FINANCIAR

2474	SEF SERVICIU GR II	S	1	1	II	OCUPAT TEMPORAR
2475	ECONOMIST SPECIA	S	1	1	3	OCUPAT
2476	ECONOMIST SPECIA	S	1	1	4	OCUPAT
			36			

Compartiment MONITORIZARE VENTURI SI CHELTUIELI		2477	ECONOMIST SPECIA	S	1	3	VACANT
		2478	ECONOMIST SPECIA	S	1	5	OCUPAT
Compartiment CONTABILITATE		2479	ECONOMIST SPECIA	S	1	II	OCUPAT
		2480	ECONOMIST SPECIA	S	1	II	OCUPAT
		2481	ECONOMIST SPECIA	S	1	5	OCUPAT
		2482	ECONOMIST SPECIA	S	1	3	OCUPAT
		2483	ECONOMIST SPECIA	S	1	4	OCUPAT
COMPARTIMENT SALARIZARE		2484	ECONOMISTI	S	1	2	OCUPAT
		2485	SEF SERVICIU II	S	1	II	OCUPAT
		2486	ECONOMIST SPECIA	S	1	5	OCUPAT
		2487	ECONOMIST SPECIA	S	1	5	OCUPAT
		2488	ECONOMIST SPECIA	S	1	5	OCUPAT
		2489	ECONOMIST SPECIA	S	1	2	OCUPAT
		2490	REFERENT DE SPECI I	S	1	5	VACANT
COMPARTIMENT INFORMATICA		2491	ANALISTA	S	1	II	OCUPAT
		2492	ANALIST DEB.	S	1	5	VACANT
		2493	INGINER DE SISTEMIA	S	1	5	OCUPAT
		2494	INGINER DE SISTEMIA	S	1	3	OCUPAT
		2495	ANALIST DEB.	S	1	3	VACANT
COMPARTIMENT ACHIZITIIL PUBLICE		2496	SEF SERVICIU GR II	S	1	II	OCUPAT
		2497	ECONOMIST SPECIA	S	1	4	OCUPAT
		2498	ECONOMIST SPECIA	S	1	3	OCUPAT
		2499	ECONOMIST SPECIA	S	1	3	OCUPAT
		2500	ECONOMIST SPECIA	S	1	3	OCUPAT
COMPARTIMENT APROVIZIONARE		2501	REFERENT DE SPECI II	S	1	5	OCUPAT
		2502	REFERENT DE SPECI II	S	1	5	OCUPAT
		2503	FUNCTIUNAR	M	1	5	OCUPAT
COMPARTIMENTUL APARATURA MEDICALA		2504	MAGAZINER	M	1	5	OCUPAT
COMPARTIMENT INVESTITII		2505	REFERENT DE SPECI I	S	1	5	OCUPAT
		2506	REFERENT DE SPECI I	S	1	5	VACANT
PROGRAMUL NATIONAL 6	ASISTENTA MEDICALA HI/VSIDA	2507	ASISTENT MEDICAL PRINC.	PL	1	3	OCUPAT
	MEDICINA GENERALA						

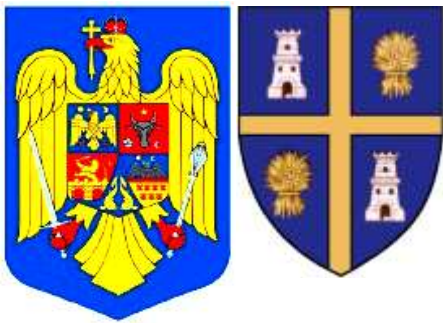

ROMÂNIA

CONSILIUL JUDEȚEAN OLT

Nr4593/16.04.2024



Bd. A.I. Cuza - Nr. 14 -SLATINA-Județul Olt - Cod 230025 • Tel : 0249 / 43.10.80 - 43.11.01 - 43.28.07 • Fax : 43.11.22

REFERAT DE APROBARE

la Proiectul de hotărâre cu privire la transformarea unor posturi în statul de funcții al Spitalului Județean de Urgență Slatina, ca urmare a promovării, precum și cu privire la aprobarea organigramei și a statului de funcții ale Spitalului Județean de Urgență Slatina

I. CADRUL GENERAL DE FUNCȚIONARE A UNITĂȚILOR SANITARE CU PATURI AL CĂROR MANAGEMENT A FOST PRELUAT DE CĂTRE CONSILIUL JUDEȚEAN OLT

Spitalul Județean de Urgență Slatina este o unitate sanitară de utilitate publică, cu personalitate juridică, aflată în subordinea Consiliului Județean Olt.

În prezent Spitalul Județean de Urgență Slatina funcționează conform organigramei și statului de funcții aprobate prin Hotărârea Consiliului Județean Olt nr.217/29.11.2023, cu modificările ulterioare, la nivelul a 2481 posturi, după cum urmează:

- personal de conducere(comitet director)	- 4 posturi;
- personal medico – sanitar	- 2260 posturi;
- personal tehnic, economic, informatică, și administrativ	- 76 posturi;
- personal de întreținere și de deservire	- 141 posturi
TOTAL	- 2481 posturi

Personalul din cadrul Spitalului Județean de Urgență Slatina este încadrat pe posturi aferente personalului contractual, al cărui regim juridic este reglementat de Legea nr.53/2003 - Codul Muncii, republicată, cu modificările și completările ulterioare.

Încadrarea pe funcții și salarizarea personalului din cadrul spitalului se face cu respectarea prevederilor Legii – cadru nr.153/2017 privind salarizarea personalului plătit din fonduri publice, cu modificările și completările ulterioare, și ale altor acte normative în vigoare.

Normativele de personal pentru asistența medicală spitalicească pe categorii de personal și tipuri de activități sunt prevăzute în anexele nr. 1-11 la Ordinul Ministrului Sănătății nr.1224/2010 privind aprobarea normativelor de personal pentru asistența medicală spitalicească, precum și pentru modificarea și completarea Ordinului ministrului sănătății publice nr.1.778/2006 privind aprobarea normativelor de personal, modificat prin Ordinul Ministrului Sănătății nr.808/2019 .

În conformitate cu prevederile Ordinului Ministrului Sănătății nr. 1224/2010 privind aprobarea normativelor de personal pentru asistența medicală spitalicească, precum și pentru modificarea și completarea Ordinului ministrului sănătății publice nr.1778/2006 privind aprobarea normativelor de personal, modificat prin Ordinul Ministrului Sănătății nr.808/2019, normarea personalului din secțiile și compartimentele cu paturi de anestezie și terapie intensivă și de terapie intensivă se realizează conform prevederilor Ordinului ministrului sănătății, interimar, nr.1500/2009 privind aprobarea Regulamentului de organizare și funcționare a secțiilor și compartimentelor de anestezie și terapie intensivă din unitățile sanitare, cu completările ulterioare. Normarea personalului medico-sanitar din activitatea de supraveghere, prevenire și limitare a infecțiilor asociate asistenței medicale în unitățile sanitare este prevăzută în Ordinul ministrului sănătății nr.1101/2016 privind aprobarea Normelor de supraveghere, prevenire și limitare a infecțiilor asociate asistenței medicale în unitățile sanitare. Normarea personalului din

centrele de sănătate mintală se face potrivit prevederilor Ordinului ministrului sănătății nr.375/2006 privind înființarea, organizarea și funcționarea centrelor de sănătate mintală. Normarea personalului din structurile de primire urgență - UPU-SMURD, UPU și CPU - se face potrivit prevederilor Ordinului ministrului sănătății publice nr.1706/2007 privind conducerea și organizarea unităților și compartimentelor de primire a urgențelor, cu modificările și completările ulterioare.

Conform prevederilor art.15 lit.a) și c) din Normele metodologice de aplicare a Ordonanței de urgență a Guvernului nr.162/2008 privind transferul ansamblului de atribuții și competențe exercitate de Ministerul Sănătății către autoritățile administrației publice locale, aprobate prin Hotărârea Guvernului nr. 56/2009, cu modificările ulterioare autoritatea administrației publice locale, prin structura cu atribuții specifice în domeniu, are următoarele competențe:

- a) aprobă ștatele de funcții ale unităților sanitare subordonate, cu încadrarea în normativele de personal și în bugetul de venituri și cheltuieli aprobat;
- b) aprobă modificarea ștatelor de funcții aprobate;
- c) aprobă organigrama și modificarea acesteia.

II. PROPUNERE DE TRANSFORMARE POSTURI CA URMARE A PROMOVĂRII

Prin adresa nr.15589/11.04.2024, înregistrată la Consiliul Județean Olt sub nr.4463/12.04.2024, Spitalul Județean de Urgență Slatina a înaintat Nota de fundamentare prin care a solicitat modificarea statului de funcții al Spitalului Județean de Urgență Slatina, aprobat prin Hotărârea Consiliului Județean Olt nr.217/29.11.2023, cu modificările ulterioare, după cum urmează:

1. Transformarea a 4 de posturi în statul de funcții, ca urmare a promovării, începând cu data de 01.04.2024, astfel:

2. transformarea postului de medic specialist, specialitatea ortopedie pediatrică, nivel de studii S, la Secția Chirurgie și Ortopedie Infantilă, (poziția nr. **402** în Statul de funcții al Spitalului Județean de Urgență Slatina aprobat prin Hotărârea Consiliului Județean Olt nr.217/29.11.2023, cu modificările ulterioare), în post de medic primar, specialitatea ortopedie pediatrică, nivel de studii S;
3. transformarea postului de asistent medical, specialitatea medicină generală, nivel de studii PL, la Secția Urologie, (poziția nr. **589**, din Statul de funcții al Spitalului Județean de Urgență Slatina aprobat prin Hotărârea Consiliului Județean Olt nr.217/29.11.2023, cu modificările ulterioare) în post de asistent medical principal, specialitatea medicină generală, nivel de studii PL;
4. transformarea postului de asistent social practicant, specialitatea asistență socială, nivel de studii S, la Unitatea de Primire Urgente (poziția nr. **1467**, din Statul de funcții al Spitalului Județean de Urgență Slatina aprobat prin Hotărârea Consiliului Județean Olt nr.217/29.11.2023, cu modificările ulterioare) în post de asistent social principal, specialitatea asistență socială, nivel de studii S;
5. transformarea postului de asistent medical, specialitatea medicină generală, nivel de studii PL, la Bloc Operator (Central) (poziția nr. **1735**, din Statul de funcții al Spitalului Județean de Urgență Slatina aprobat prin Hotărârea Consiliului Județean Olt nr.217/29.11.2023, cu modificările ulterioare) în postul de asistent medical principal, specialitatea medicină generală, nivel de studii PL.

III. PROPUNERE DE APROBARE ORGANIGRAMĂ ȘI STAT DE FUNCȚII ALE SPITALULUI JUDEȚEAN DE URGENȚĂ SLATINA

Prin adresa nr.15589/11.04.2024, înregistrată la Consiliul Județean Olt sub nr.4463/12.04.2024, Spitalul Județean de Urgență Slatina a înaintat Nota de fundamentare prin care a solicitat aprobarea organigramei și statului de funcții ale Spitalului Județean de Urgență Slatina, propunând următoarele modificări :

1. Transformarea unor posturi vacante în statul de funcții, după cum urmează:

- transformarea postului vacant de asistent medical, gradul principal, specialitatea medicină generală, nivel studii PL la Secția Medicină Internă (poziția nr. **34** în Statul de funcții al Spitalului Județean de Urgență Slatina aprobat prin Hotărârea Consiliului Județean Olt nr.217/29.11.2023, cu modificările ulterioare) în post de asistent medical, gradul debutant, specialitatea medicină generală, nivel studii PL;
- transformarea postului vacant de asistent medical, gradul principal, specialitatea medicină generală, nivel studii PL la Secția Medicină Internă (poziția nr. **37** în Statul de funcții al Spitalului Județean de Urgență Slatina aprobat prin Hotărârea Consiliului Județean Olt nr.217/29.11.2023, cu modificările ulterioare) în post de asistent medical, gradul debutant, specialitatea medicină generală, nivel studii PL;
- transformarea postului vacant de asistent medical, gradul principal, specialitatea medicină generală, nivel studii PL la Secția Gastroenterologie (poziția nr. **74** în Statul de funcții al Spitalului Județean de Urgență Slatina aprobat prin Hotărârea Consiliului Județean Olt nr.217/29.11.2023, cu modificările ulterioare) în post de asistent medical, gradul debutant, specialitatea medicină generală, nivel studii PL;
- transformarea postului vacant de asistent medical, gradul principal, specialitatea medicină generală, nivel studii PL la Secția Diabet zaharat, nutriție și boli metabolice (poziția nr. **119** în Statul de funcții al Spitalului Județean de Urgență Slatina aprobat prin Hotărârea Consiliului Județean Olt nr.217/29.11.2023, cu modificările ulterioare) în post de asistent medical, gradul debutant, specialitatea medicină generală, nivel studii PL;
- transformarea postului vacant de asistent medical, gradul principal, specialitatea medicină generală, nivel studii PL la Secția Oncologie Medicală (poziția nr. **138** în Statul de funcții al Spitalului Județean de Urgență Slatina aprobat prin Hotărârea Consiliului Județean Olt nr.217/29.11.2023, cu modificările ulterioare) în post de asistent medical, gradul debutant, specialitatea medicină generală, nivel studii PL;
- transformarea postului vacant de asistent medical, gradul principal, specialitatea medicină generală, nivel studii S la Secția Cardiologie (poziția nr. **179** în Statul de funcții al Spitalului Județean de Urgență Slatina aprobat prin Hotărârea Consiliului Județean Olt nr.217/29.11.2023, cu modificările ulterioare) în post de asistent medical, gradul debutant, specialitatea medicină generală, nivel studii S;
- transformarea postului vacant de asistent medical, gradul principal, specialitatea medicină generală, nivel studii PL la Secția Cardiologie (poziția nr. **186** în Statul de funcții al Spitalului Județean de Urgență Slatina aprobat prin Hotărârea Consiliului Județean Olt nr.217/29.11.2023, cu modificările ulterioare) în post de asistent medical, gradul debutant, specialitatea medicină generală, nivel studii PL;
- transformarea postului vacant de asistent medical, gradul principal, specialitatea medicină generală, nivel studii PL la Secția Cardiologie (poziția nr. **188** în Statul de funcții al Spitalului Județean de Urgență Slatina aprobat prin Hotărârea Consiliului Județean Olt nr.217/29.11.2023, cu modificările ulterioare) în post de asistent medical, gradul debutant, specialitatea medicină generală, nivel studii PL;
- transformarea postului vacant de asistent medical, gradul principal, specialitatea medicină generală, nivel studii PL la Secția Neurologie (poziția nr. **320** în Statul de funcții al Spitalului Județean de Urgență Slatina aprobat prin Hotărârea Consiliului Județean Olt nr.217/29.11.2023, cu modificările ulterioare) în post de asistent medical, gradul debutant, specialitatea medicină generală, nivel studii PL;
- transformarea postului vacant de asistent medical, gradul principal, specialitatea medicină generală, nivel studii PL la Secția Neurologie (poziția nr. **321** în Statul de funcții al Spitalului Județean de Urgență Slatina aprobat prin Hotărârea Consiliului Județean Olt nr.217/29.11.2023, cu modificările ulterioare) în post de asistent medical, gradul debutant, specialitatea medicină generală, nivel studii PL;
- transformarea postului vacant de asistent medical, gradul principal, specialitatea medicină generală, nivel studii PL la Secția Neurologie (poziția nr. **380** în Statul de funcții al Spitalului Județean de Urgență Slatina aprobat prin Hotărârea Consiliului Județean Olt nr.217/29.11.2023, cu modificările ulterioare) în post de asistent medical, gradul debutant, specialitatea medicină generală, nivel studii PL;
- transformarea postului vacant de asistent medical, gradul principal, specialitatea medicină generală, nivel studii PL la Secția Chirurgie și Ortopedie Infantilă (poziția nr. **417** în Statul de funcții al Spitalului Județean de Urgență Slatina aprobat prin Hotărârea Consiliului Județean

- nr.217/29.11.2023, cu modificările ulterioare) în post de asistent medical, gradul debutant, specialitatea medicină generală, nivel studii PL;
- transformarea postului vacant de asistent medical, gradul principal, specialitatea medicină generală, nivel studii PL la Sectia Neonatologie (poziția nr. **880** în Statul de funcții al Spitalului Județean de Urgență Slatina aprobat prin Hotărârea Consiliului Județean Olt nr.217/29.11.2023, cu modificările ulterioare) în post de asistent medical, gradul debutant, specialitatea medicină generală, nivel studii PL;
 - transformarea postului vacant de asistent medical, gradul principal, specialitatea dietetică, nivel studii PL la Sectia Neonatologie (poziția nr. **941** în Statul de funcții al Spitalului Județean de Urgență Slatina aprobat prin Hotărârea Consiliului Județean Olt nr.217/29.11.2023, cu modificările ulterioare) în post de asistent medical, gradul debutant, specialitatea dietetică, nivel studii PL;
 - transformarea postului vacant de asistent medical, gradul principal, specialitatea medicină generală, nivel studii PL la Sectia Obstetrică-Ginecologie I (poziția nr. **971** în Statul de funcții al Spitalului Județean de Urgență Slatina aprobat prin Hotărârea Consiliului Județean Olt nr.217/29.11.2023, cu modificările ulterioare) în post de asistent medical, gradul debutant, specialitatea medicină generală, nivel studii PL;
 - transformarea postului vacant de asistent medical, gradul principal, specialitatea medicină generală, nivel studii PL la Sectia Obstetrică-Ginecologie I (poziția nr. **974** în Statul de funcții al Spitalului Județean de Urgență Slatina aprobat prin Hotărârea Consiliului Județean Olt nr.217/29.11.2023, cu modificările ulterioare) în post de asistent medical, gradul debutant, specialitatea medicină generală, nivel studii PL;
 - transformarea postului vacant de asistent medical, gradul principal, specialitatea medicină generală, nivel studii PL la Sectia Obstetrică-Ginecologie II (poziția nr. **1031** în Statul de funcții al Spitalului Județean de Urgență Slatina aprobat prin Hotărârea Consiliului Județean Olt nr.217/29.11.2023, cu modificările ulterioare) în post de asistent medical, gradul debutant, specialitatea medicină generală, nivel studii PL;
 - transformarea postului vacant de asistent medical, gradul principal, specialitatea medicină generală, nivel studii PL la Sectia Pediatrie (poziția nr. **1072** în Statul de funcții al Spitalului Județean de Urgență Slatina aprobat prin Hotărârea Consiliului Județean Olt nr.217/29.11.2023, cu modificările ulterioare) în post de asistent medical, gradul debutant, specialitatea medicină generală, nivel studii PL;
 - transformarea postului vacant de asistent medical, gradul principal, specialitatea pediatrie, nivel studii PL la Sectia Pediatrie (poziția nr. **1085** în Statul de funcții al Spitalului Județean de Urgență Slatina aprobat prin Hotărârea Consiliului Județean Olt nr.217/29.11.2023, cu modificările ulterioare) în post de asistent medical, gradul debutant, specialitatea medicină generală, nivel studii PL;
 - transformarea postului vacant de asistent medical, gradul principal, specialitatea medicină generală, nivel studii PL la Sectia Pediatrie (poziția nr. **1090** în Statul de funcții al Spitalului Județean de Urgență Slatina aprobat prin Hotărârea Consiliului Județean Olt nr.217/29.11.2023, cu modificările ulterioare) în post de asistent medical, gradul debutant, specialitatea medicină generală, nivel studii PL;
 - transformarea postului vacant de asistent medical, gradul principal, specialitatea medicină generală, nivel studii PL la Sectia Boli Infecțioase (poziția nr. **1142** în Statul de funcții al Spitalului Județean de Urgență Slatina aprobat prin Hotărârea Consiliului Județean Olt nr.217/29.11.2023, cu modificările ulterioare) în post de asistent medical, gradul debutant, specialitatea medicină generală, nivel studii PL;
 - transformarea postului vacant de asistent medical, gradul principal, specialitatea pediatrie, nivel studii PL la Compartiment Neuropsihiatrie Infantilă (poziția nr. **1249** în Statul de funcții al Spitalului Județean de Urgență Slatina aprobat prin Hotărârea Consiliului Județean Olt nr.217/29.11.2023, cu modificările ulterioare) în post de asistent medical, gradul debutant, specialitatea medicină generală, nivel studii PL;
 - transformarea postului vacant de asistent medical, gradul principal, specialitatea medicină generală, nivel studii PL la Compartiment Recuperare Neuromotorie Copii (poziția nr. **1278** în Statul de funcții al Spitalului Județean de Urgență Slatina aprobat prin Hotărârea Consiliului Județean Olt nr.217/29.11.2023, cu modificările ulterioare) în post de asistent medical, gradul debutant, specialitatea medicină generală, nivel studii PL;
 - transformarea postului vacant de asistent medical, gradul principal, specialitatea medicină generală, nivel studii PL la Compartiment Boli Cronice (poziția nr. **1326** în Statul de funcții al Spitalului Județean de Urgență Slatina aprobat prin Hotărârea Consiliului Județean Olt

- nr.217/29.11.2023, cu modificările ulterioare) în post de asistent medical, gradul debutant, specialitatea medicină generală, nivel studii PL;
- transformarea postului vacant de asistent medical, gradul principal, specialitatea medicină generală, nivel studii S la Unitatea de Primire Urgente (poziția nr. **1422** în Statul de funcții al Spitalului Județean de Urgență Slatina aprobat prin Hotărârea Consiliului Județean Olt nr.217/29.11.2023, cu modificările ulterioare) în post de asistent medical, gradul debutant, specialitatea medicină generală, nivel studii S;
 - transformarea postului vacant de asistent medical, specialitatea obstetrică-ginecologie, nivel studii PL la Unitatea de Primire Urgente (poziția nr. **1452** în Statul de funcții al Spitalului Județean de Urgență Slatina aprobat prin Hotărârea Consiliului Județean Olt nr.217/29.11.2023, cu modificările ulterioare) în post de asistent medical, specialitatea medicină generală, nivel studii PL;
 - transformarea postului vacant de asistent medical, gradul principal, specialitatea pediatrie, nivel studii PL la Secția Pneumologie (poziția nr. **1622** în Statul de funcții al Spitalului Județean de Urgență Slatina aprobat prin Hotărârea Consiliului Județean Olt nr.217/29.11.2023, cu modificările ulterioare) în post de asistent medical, gradul debutant, specialitatea medicină generală, nivel studii PL;
 - transformarea postului vacant de asistent medical, gradul principal, specialitatea medicină generală, nivel studii PL la Sterilizare (poziția nr. **1691** în Statul de funcții al Spitalului Județean de Urgență Slatina aprobat prin Hotărârea Consiliului Județean Olt nr.217/29.11.2023, cu modificările ulterioare) în post de asistent medical, gradul debutant, specialitatea medicină generală, nivel studii PL;
 - transformarea postului vacant de asistent medical, gradul principal, specialitatea medicină generală, nivel studii PL la Sterilizare (poziția nr. **1692** în Statul de funcții al Spitalului Județean de Urgență Slatina aprobat prin Hotărârea Consiliului Județean Olt nr.217/29.11.2023, cu modificările ulterioare) în post de asistent medical, gradul debutant, specialitatea medicină generală, nivel studii PL;
 - transformarea postului vacant de asistent medical, gradul principal, specialitatea medicină generală, nivel studii PL la Sterilizare (poziția nr. **1698** în Statul de funcții al Spitalului Județean de Urgență Slatina aprobat prin Hotărârea Consiliului Județean Olt nr.217/29.11.2023, cu modificările ulterioare) în post de asistent medical, gradul debutant, specialitatea medicină generală, nivel studii PL;
 - transformarea postului vacant de asistent medical, gradul principal, specialitatea medicină generală, nivel studii PL la Sterilizare (poziția nr. **1699** în Statul de funcții al Spitalului Județean de Urgență Slatina aprobat prin Hotărârea Consiliului Județean Olt nr.217/29.11.2023, cu modificările ulterioare) în post de asistent medical, gradul debutant, specialitatea medicină generală, nivel studii PL;
 - transformarea postului vacant de asistent medical, gradul principal, specialitatea medicină generală, nivel studii PL la Bloc Operator(Central) (poziția nr. **1719** în Statul de funcții al Spitalului Județean de Urgență Slatina aprobat prin Hotărârea Consiliului Județean Olt nr.217/29.11.2023, cu modificările ulterioare) în post de asistent medical, gradul debutant, specialitatea medicină generală, nivel studii PL;
 - transformarea postului vacant de asistent medical, gradul principal, specialitatea medicină generală, nivel studii PL la Unitatea de Transfuzie Sanguină (poziția nr. **1778** în Statul de funcții al Spitalului Județean de Urgență Slatina aprobat prin Hotărârea Consiliului Județean Olt nr.217/29.11.2023, cu modificările ulterioare) în post de asistent medical, gradul debutant, specialitatea medicină generală, nivel studii PL;
 - transformarea postului vacant de asistent medical, gradul principal, specialitatea medicină generală, nivel studii S la Unitatea de Transfuzie Sanguină (poziția nr. **1783** în Statul de funcții al Spitalului Județean de Urgență Slatina aprobat prin Hotărârea Consiliului Județean Olt nr.217/29.11.2023, cu modificările ulterioare) în post de asistent medical, gradul debutant, specialitatea medicină generală, nivel studii S;
 - transformarea postului vacant de asistent medical, gradul principal, specialitatea medicină generală, nivel studii PL la Serviciul de Primire si Externare a Bolnavilor (poziția nr. **1790** în Statul de funcții al Spitalului Județean de Urgență Slatina aprobat prin Hotărârea Consiliului Județean Olt nr.217/29.11.2023, cu modificările ulterioare) în post de asistent medical, gradul debutant, specialitatea medicină generală, nivel studii PL;
 - transformarea postului vacant de asistent medical, gradul principal, specialitatea medicină generală, nivel studii PL la Serviciul de Primire si Externare a Bolnavilor (poziția nr. **1807** în Statul de funcții al Spitalului Județean de Urgență Slatina aprobat prin Hotărârea Consiliului

- aprobat prin Hotărârea Consiliului Județean Olt nr.217/29.11.2023, cu modificările ulterioare) în post de asistent medical, gradul debutant, specialitatea radiologie, nivel studii PL;
- transformarea postului vacant de asistent medical, gradul principal, specialitatea radiologie, nivel studii PL la Laborator Radiologie și Imagistică Medicală cu Punct de Lucru la Scornicești (poziția nr. **1929** în Statul de funcții al Spitalului Județean de Urgență Slatina aprobat prin Hotărârea Consiliului Județean Olt nr.217/29.11.2023, cu modificările ulterioare) în post de asistent medical, gradul debutant, specialitatea radiologie, nivel studii PL;
 - transformarea postului vacant de asistent medical, gradul principal, specialitatea B.F.T., nivel studii PL la Laborator Recuperare, Medicină Fizică și Balneologie (Bază de Tratament) (poziția nr. **1964** în Statul de funcții al Spitalului Județean de Urgență Slatina aprobat prin Hotărârea Consiliului Județean Olt nr.217/29.11.2023, cu modificările ulterioare) în post de asistent medical, gradul debutant, specialitatea B.F.T. nivel studii PL;
 - transformarea postului vacant de asistent medical, gradul principal, specialitatea B.F.T., nivel studii PL la Laborator Recuperare, Medicina Fizica și Balneologie (Baza de Tratament) (poziția nr. **1967** în Statul de funcții al Spitalului Județean de Urgență Slatina aprobat prin Hotărârea Consiliului Județean Olt nr.217/29.11.2023, cu modificările ulterioare) în post de asistent medical, gradul debutant, specialitatea B.F.T. nivel studii PL;
 - transformarea postului vacant de asistent medical, gradul principal, specialitatea laborator, nivel studii PL la Serviciul de Anatomie Patologică (poziția nr. **1987** în Statul de funcții al Spitalului Județean de Urgență Slatina aprobat prin Hotărârea Consiliului Județean Olt nr.217/29.11.2023, cu modificările ulterioare) în post de asistent medical, gradul principal, specialitatea laborator nivel studii S;
 - transformarea postului vacant de asistent medical, gradul principal, specialitatea laborator, nivel studii PL la Serviciul de Anatomie Patologică (poziția nr. **1991** în Statul de funcții al Spitalului Județean de Urgență Slatina aprobat prin Hotărârea Consiliului Județean Olt nr.217/29.11.2023, cu modificările ulterioare) în post de asistent medical, gradul debutant, specialitatea laborator, nivel studii PL;
 - transformarea postului vacant de asistent medical, gradul principal, specialitatea medicină generală, nivel studii PL la Centrul de Sănătate Mintală (CSM), (poziția nr. **2016** în Statul de funcții al Spitalului Județean de Urgență Slatina aprobat prin Hotărârea Consiliului Județean Olt nr.217/29.11.2023, cu modificările ulterioare) în post de asistent medical, gradul debutant, specialitatea medicină generală, nivel studii PL;
 - transformarea postului vacant de asistent medical, gradul principal, specialitatea medicină generală, nivel studii PL la Centrul de Sănătate Mintală (CSM), (poziția nr. **2017** în Statul de funcții al Spitalului Județean de Urgență Slatina aprobat prin Hotărârea Consiliului Județean Olt nr.217/29.11.2023, cu modificările ulterioare) în post de asistent medical, gradul debutant, specialitatea medicină generală, nivel studii PL;
 - transformarea postului vacant de asistent medical, gradul principal, specialitatea medicină generală, nivel studii PL la Laborator Explorări Funcționale cu Punct de Lucru la Scornicești, (poziția nr. **2034** în Statul de funcții al Spitalului Județean de Urgență Slatina aprobat prin Hotărârea Consiliului Județean Olt nr.217/29.11.2023, cu modificările ulterioare) în post de asistent medical, gradul debutant, specialitatea specialitatea medicină generală, nivel studii PL;
 - transformarea postului vacant de asistent medical, gradul principal, specialitatea medicina generala, nivel studii PL la Cabinet Diabet Zaharat, Nutritie și Boli Metabolice I, (poziția nr. **2088** în Statul de funcții al Spitalului Județean de Urgență Slatina aprobat prin Hotărârea Consiliului Județean Olt nr.217/29.11.2023, cu modificările ulterioare) în post de asistent medical, gradul debutant, specialitatea medicină generală, nivel studii PL;
 - transformarea postului vacant de asistent medical, gradul principal, specialitatea medicina generala, nivel studii PL la Serviciul de Evaluare și Statistică Medicală și DRG, (poziția nr. **2114** în Statul de funcții al Spitalului Județean de Urgență Slatina aprobat prin Hotărârea Consiliului Județean Olt nr.217/29.11.2023, cu modificările ulterioare) în post de asistent medical, gradul debutant, specialitatea medicină generală, nivel studii PL;
 - transformarea postului vacant de asistent medical, gradul principal, specialitatea medicina generala, nivel studii PL la Serviciul de Evaluare și Statistică Medicală și DRG, (poziția nr. **2115** în Statul de funcții al Spitalului Județean de Urgență Slatina aprobat prin Hotărârea Consiliului Județean Olt nr.217/29.11.2023, cu modificările ulterioare) în post de asistent medical, gradul debutant, specialitatea medicină generală, nivel studii PL;
 - transformarea postului vacant de asistent medical, gradul principal, specialitatea medicină generală, nivel studii PL la Ambulatoriul Integrat Spitalului-Cabinete în Slatina, (poziția nr.

- 2166** în Statul de funcții al Spitalului Județean de Urgență Slatina aprobat prin Hotărârea Consiliului Județean Olt nr.217/29.11.2023, cu modificările ulterioare) în post de asistent medical, gradul debutant, specialitatea medicină generală, nivel studii PL;
- transformarea postului vacant de asistent medical, gradul principal, specialitatea medicină generală, nivel studii PL la Ambulatoriul Integrat Spitalului-Cabinete în Slatina, (poziția nr. **2211** în Statul de funcții al Spitalului Județean de Urgență Slatina aprobat prin Hotărârea Consiliului Județean Olt nr.217/29.11.2023, cu modificările ulterioare) în post de asistent medical, gradul debutant, specialitatea medicină generală, nivel studii PL;
 - transformarea postului vacant de asistent medical, gradul principal, specialitatea pediatrie, nivel studii PL la Ambulatoriul Integrat Spitalului - Cabinete în Scornicești, (poziția nr. **2259** în Statul de funcții al Spitalului Județean de Urgență Slatina aprobat prin Hotărârea Consiliului Județean Olt nr.217/29.11.2023, cu modificările ulterioare) în post de asistent medical, gradul debutant, specialitatea medicină generală, nivel studii PL;
 - transformarea postului vacant de asistent medical, gradul principal, specialitatea medicină generală, nivel studii PL la Ambulatoriul Integrat Spitalului-Cabinete în Drăgănești-Olt, (poziția nr. **2266** în Statul de funcții al Spitalului Județean de Urgență Slatina aprobat prin Hotărârea Consiliului Județean Olt nr.217/29.11.2023, cu modificările ulterioare) în post de asistent medical, gradul debutant, specialitatea medicină generală, nivel studii PL;
 - transformarea postului vacant de referent de specialitate, grad profesional I, nivel studii S la Serviciul RUNO și Relații cu Publicul –Compartiment Sănătate și Securitate în Muncă, (poziția nr. **2306** în Statul de funcții al Spitalului Județean de Urgență Slatina aprobat prin Hotărârea Consiliului Județean Olt nr.217/29.11.2023, cu modificările ulterioare) în post de referent de specialitate, gradul profesional debutant, nivel studii S;
 - transformarea postului vacant de muncitor calificat - telefonist, treaptă III, nivel studii G la Serviciul Administrativ și Transport (poziția nr. **2335** în Statul de funcții al Spitalului Județean de Urgență Slatina aprobat prin Hotărârea Consiliului Județean Olt nr.217/29.11.2023, cu modificările ulterioare) în post de muncitor calificat - telefonist, treaptă III, nivel studii G;
 - transformarea postului vacant de referent de specialitate, gradul profesional debutant, nivel studii S la Serviciul Achiziții Publice, Investiții și Aparatură Medicală- Compartiment Investiții, (poziția nr. **2480** în Statul de funcții al Spitalului Județean de Urgență Slatina aprobat prin Hotărârea Consiliului Județean Olt nr.217/29.11.2023, cu modificările ulterioare) în post de referent de specialitate, grad profesional I, nivel studii S.

2. Desființarea a 2 posturi vacante în statul de funcții astfel:

- desființarea a 2 posturi vacante de asistent medical debutant, specialitatea medicină generală, nivel studii PL de la Secția cardiologie -Compartiment terapie intensivă coronarieni (pozițiile nr.**221** și nr.**231** în Statul de funcții al Spitalului Județean de Urgență Slatina aprobat prin Hotărârea Consiliului Județean Olt nr.217/29.11.2023, cu modificările ulterioare);
- desființarea a unui post vacant de asistent medical principal, specialitatea medicină generală, nivel studii PL de la Dispensar TBC (poziția nr.**2138** în Statul de funcții al Spitalului Județean de Urgență Slatina aprobat prin Hotărârea Consiliului Județean Olt nr.217/29.11.2023, cu modificările ulterioare).

3. Înființarea a 29 posturi în statul de funcții astfel:

La Laboratorul de radiologie și imagistică medicală cu punct de lucru la Scornicești:

- înființarea a 2 posturi de medic specialist, specialitatea radiologie -imagistică medicală, nivel studii S.

La Secția psihiatrie:

- înființarea a 2 posturi de muncitor necalificat, treaptă I, nivel studii M/G.

La Serviciul județean de medicină legală:

- înființarea unui post de șofer, treaptă II, nivel studii G.

La Serviciul de prevenire a infecțiilor asociate asistentei medicale:

- înființarea unui post de muncitor calificat - deratizare, dezinfectie, deparazitare, treaptă I, nivel de studii M/G.

La Serviciul administrativ și transport:

- înființarea a 2 posturi de muncitor necalificat, treaptă I, nivel studii M/G.

La Bloc alimentar:

- înființarea a 2 posturi de muncitor calificat – bucătar, treaptă I, nivel studii M/G;
- înființarea a 2 posturi de muncitor necalificat, treaptă I, nivel studii M/G.

La Serviciul Tehnic – Formație reparații clădiri, instalații sanitare:

- înființarea a 2 posturi de muncitor calificat, treaptă I, nivel studii M/G;
- înființarea unui post de muncitor calificat, treaptă II, nivel studii M/G;
- înființarea unui post de muncitor calificat, treaptă III, nivel studii M/G;
- înființarea a 2 posturi de muncitor calificat, treaptă IV, nivel studii M/G;
- înființarea unui post de muncitor calificat - fochist, treaptă I, nivel studii M/G.

La Serviciul Tehnic – Formație întreținere și reparații instalații electrice:

- înființarea unui post de muncitor calificat, treaptă I, nivel studii M/G;
- înființarea unui post de muncitor calificat, treaptă II, nivel studii M/G;
- înființarea unui post de muncitor calificat, treaptă III, nivel studii M/G;
- înființarea a 2 posturi de muncitor calificat, treaptă IV, nivel studii M/G;
- înființarea a 2 posturi de muncitor calificat- liftier, treaptă IV, nivel studii M/G;
- înființarea a 2 posturi de muncitor calificat- liftier, treaptă I, nivel studii M/G;
- înființarea unui post de muncitor calificat -liftier, treaptă II, nivel studii M/G.

Referitor la normarea posturilor infiintate menționăm următoarele:

1. Pentru medici

Aplicând criteriul de normare din Anexa nr. 1, lit. A, pct. 2 la ordin pentru posturile fixe generale de 1 post la 15 - 30 paturi, respectiv 1 post la 17,8 paturi, s-au normat 64 posturi - repartizate pe locurile de muncă prevăzute în anexa nr. 2 la col. 8, la prezenta adresă.

Potrivit celor de mai sus, s-a normat un număr total de 334 posturi medici din care :

- 175 posturi la asistența la paturi;
 - 52 posturi la ambulatoriul integrat;
 - 53 posturi conform celorlalte criterii prevăzute în anexe la ordin;
 - 64 posturi fixe generale.

2. Pentru muncitori

- Pentru activitatea de întreținere clădiri și instalații de apă, lumină și încălzire s-au folosit elementele de normare prevăzute în anexa nr. 10, cap. III pct.6 lit. a, rezultând un nr. de 26 posturi, din care 20 posturi se regasesc în statul de funcții, astfel încât propunem înființarea a 6 posturi
- Pentru activitatea de deservire a posturilor fixe s-au normat 71 de posturi, din care 60 posturi se regasesc în statul de funcții, astfel încât propunem înființarea a 11 posturi
- Pentru activitatea de deservire stații de pompe sau uzine pentru asigurarea cu apă potabilă, propunem înființarea a 5 posturi de muncitori calificați, conform criteriului 1 post de muncitor/tură/stație
- Pentru activitatea de preparare a hranei în blocul alimentar s-au folosit elementele de normare prevăzute în anexa nr.10 cap. III pct. 6 lit.c, respectiv 1 post de muncitor / 50 paturi convenționale . Numărul de paturi convenționale la unitatea noastră fiind egal cu numărul de paturi fizice, a rezultat un număr de 23 posturi de muncitori.
 $1142 \text{ paturi} / 50 \text{ paturi convenționale} = 22,84 \approx 23 \text{ posturi}$ (9 bucătari și 14 muncitori necalificați) din care 7 bucatari si 12 muncitori necalificați se se regasesc în statul de funcții

3. Pentru activitatea de deratizare, dezinfectie, deparazitare au fost normate 5 astfel de posturi, conform O.M.S. nr. 1101/ 2016.

În Nota de fundamentare, înaintată prin adresa nr.15589/11.04.2024, înregistrată la Consiliul Județean Olt sub nr.4463/12.04.2024, Spitalul Județean de Urgență Slatina menționează că unitatea se încadrează în cheltuielile de personal aprobate în buget.

Prin adresa nr.15589/11.04.2024, înregistrată la Consiliul Județean Olt sub nr.4463/12.04.2024, Spitalul Județean de Urgență Slatina a înaintat Hotărârea Comitetului Director al Spitalului Județean de Urgență Slatina nr.13/11.04.2024.

Având în vedere cele expuse prin prezentul raport, propunem, următoarele:

- aprobarea, începând cu data de 01.04.2024 a transformării, ca urmare a promovării, a 4 posturi în statul de funcții al Spitalului Județean de Urgență Slatina, prin Hotărârea Consiliului Județean Olt nr.217/29.11.2023, cu modificările ulterioare, după cum urmează:

- transformarea postului de medic specialist, specialitatea ortopedie pediatică, nivel de studii S, la Secția Chirurgie și Ortopedie Infantilă,(poziția nr. **402** in Statul de funcții al Spitalului Județean de Urgenta Slatina aprobat prin Hotararea Consiliului Județean Olt nr.217/29.11.2023, cu modificările ulterioare), în post de medic primar, specialitatea ortopedie pediatică, nivel de studii S;
 - transformarea postului de asistent medical, specialitatea medicină generală, nivel de studii PL, la Secția Urologie,(poziția nr. **589**, din Statul de funcții al Spitalului Județean de Urgenta Slatina aprobat prin Hotararea Consiliului Județean Olt nr.217/29.11.2023, cu modificările ulterioare) în post de asistent medical principal, specialitatea medicină generală, nivel de studii PL;
 - transformarea postului de asistent social practicant, specialitatea asistență socială, nivel de studii S, la Unitatea de Primire Urgente (poziția nr. **1467**, din Statul de funcții al Spitalului Județean de Urgenta Slatina aprobat prin Hotararea Consiliului Județean Olt nr.217/29.11.2023, cu modificările ulterioare) în post de asistent social principal, specialitatea asistență socială, nivel de studii S;
 - transformarea postului de asistent medical, specialitatea medicină generală, nivel de studii PL, la Bloc Operator (Central) (poziția nr. **1735**, din Statul de funcții al Spitalului Județean de Urgenta Slatina aprobat prin Hotararea Consiliului Județean Olt nr.217/29.11.2023, cu modificările ulterioare) în postul de asistent medical principal, specialitatea medicină generală, nivel de studii PL.
- aprobarea, începând cu data de 01.05.2024, a organigramei și a statului de funcții pentru Spitalul Județean de Urgență Slatina, la nivelul a 2507 posturi, conform anexelor nr.1 și 2 la proiectul de hotărâre, după cum urmează:
- | | |
|---|-----------------------|
| - personal de conducere(comitet director) | - 4 posturi; |
| - personal medico – sanitar | - 2259 posturi; |
| - personal tehnic, economic, informatică,
și administrativ | - 77 posturi; |
| - <u>personal de întreținere și de deservire</u> | - <u>167 posturi</u> |
| TOTAL | - 2507 posturi |

Proiectul de hotărâre a fost întocmit cu respectarea prevederilor legale și propun aprobarea acestuia în forma prezentată.

**INIȚIATOR,
PREȘEDINTELE CONSILIULUI JUDEȚEAN OLT
Marius OPRESCU**

RAPORT

la proiectul de hotărâre cu privire la transformarea unor posturi în statul de funcții al Spitalului Județean de Urgență Slatina, ca urmare a promovării, precum și cu privire la aprobarea organigramei și a statului de funcții ale Spitalului Județean de Urgență Slatina

I. CADRUL GENERAL DE FUNCȚIONARE A UNITĂȚILOR SANITARE CU PATURI AL CĂROR MANAGEMENT A FOST PRELUAT DE CĂTRE CONSILIUL JUDEȚEAN OLT

Spitalul Județean de Urgență Slatina este o unitate sanitară de utilitate publică, cu personalitate juridică, aflată în subordinea Consiliului Județean Olt.

În prezent Spitalul Județean de Urgență Slatina funcționează conform organigramei și statului de funcții aprobate prin Hotărârea Consiliului Județean Olt nr.217/29.11.2023, cu modificările ulterioare, la nivelul a 2481 posturi, după cum urmează:

- personal de conducere(comitet director)	- 4 posturi;
- personal medico – sanitar	- 2260 posturi;
- personal tehnic, economic, informatică, și administrativ	- 76 posturi;
- <u>personal de întreținere și de deservire</u>	- <u>141 posturi</u>
TOTAL	- 2481 posturi

Personalul din cadrul Spitalului Județean de Urgență Slatina este încadrat pe posturi aferente personalului contractual, al cărui regim juridic este reglementat de Legea nr.53/2003 - Codul Muncii, republicată, cu modificările și completările ulterioare.

Încadrarea pe funcții și salarizarea personalului din cadrul spitalului se face cu respectarea prevederilor Legii – cadru nr.153/2017 privind salarizarea personalului plătit din fonduri publice, cu modificările și completările ulterioare, și ale altor acte normative în vigoare.

Normativele de personal pentru asistența medicală spitalicească pe categorii de personal și tipuri de activități sunt prevăzute în anexele nr. 1-11 la Ordinul Ministrului Sănătății nr.1224/2010 privind aprobarea normativelor de personal pentru asistența medicală spitalicească, precum și pentru modificarea și completarea Ordinului ministrului sănătății publice nr.1.778/2006 privind aprobarea normativelor de personal, modificat prin Ordinul Ministrului Sănătății nr.808/2019 .

În conformitate cu prevederile Ordinului Ministrului Sănătății nr. 1224/2010 privind aprobarea normativelor de personal pentru asistența medicală spitalicească, precum și pentru modificarea și completarea Ordinului ministrului sănătății publice nr.1778/2006 privind aprobarea normativelor de personal, modificat prin Ordinul Ministrului Sănătății nr.808/2019, normarea personalului din secțiile și compartimentele cu paturi de anestezie și terapie intensivă și de terapie intensivă se realizează conform prevederilor Ordinului ministrului sănătății, interimar, nr.1500/2009 privind aprobarea Regulamentului de organizare și funcționare a secțiilor și compartimentelor de anestezie și terapie intensivă din unitățile sanitare, cu completările ulterioare. Normarea personalului medico-sanitar din activitatea de supraveghere, prevenire și limitare a infecțiilor asociate asistenței medicale în unitățile sanitare este prevăzută în Ordinul ministrului sănătății nr.1101/2016 privind aprobarea Normelor de supraveghere, prevenire și limitare a infecțiilor asociate asistenței medicale în unitățile sanitare. Normarea personalului din centrele de sănătate mintală se face potrivit prevederilor Ordinului ministrului sănătății nr.375/2006 privind înființarea, organizarea și funcționarea centrelor de sănătate mintală. Normarea personalului din structurile de primire urgență - UPU-SMURD, UPU și CPU - se face potrivit prevederilor Ordinului ministrului sănătății publice nr.1706/2007 privind conducerea și

organizarea unităților și compartimentelor de primire a urgențelor, cu modificările și completările ulterioare.

Conform prevederilor art.15 lit.a) și c) din Normele metodologice de aplicare a Ordonanței de urgență a Guvernului nr.162/2008 privind transferul ansamblului de atribuții și competențe exercitate de Ministerul Sănătății către autoritățile administrației publice locale, aprobate prin Hotărârea Guvernului nr. 56/2009, cu modificările ulterioare autoritatea administrației publice locale, prin structura cu atribuții specifice în domeniu, are următoarele competențe:

- a) aprobă ștatele de funcții ale unităților sanitare subordonate, cu încadrarea în normativele de personal și în bugetul de venituri și cheltuieli aprobat;
- b) aprobă modificarea ștatelor de funcții aprobate;
- c) aprobă organigrama și modificarea acesteia.

II. PROPUNERE DE TRANSFORMARE POSTURI CA URMARE A PROMOVĂRII

Prin adresa nr.15589/11.04.2024, înregistrată la Consiliul Județean Olt sub nr.4463/12.04.2024, Spitalul Județean de Urgență Slatina a înaintat Nota de fundamentare prin care a solicitat modificarea statului de funcții al Spitalului Județean de Urgență Slatina, aprobat prin Hotărârea Consiliului Județean Olt nr.217/29.11.2023, cu modificările ulterioare, după cum urmează:

- **Transformarea a 4 de posturi în statul de funcții, ca urmare a promovării, începând cu data de 01.04.2024, astfel:**
 - transformarea postului de medic specialist, specialitatea ortopedie pediatrică, nivel de studii S, la Secția Chirurgie și Ortopedie Infantilă,(poziția nr. **402** în Statul de funcții al Spitalului Județean de Urgență Slatina aprobat prin Hotărârea Consiliului Județean Olt nr.217/29.11.2023, cu modificările ulterioare), în post de medic primar, specialitatea ortopedie pediatrică, nivel de studii S;
 - transformarea postului de asistent medical, specialitatea medicină generală, nivel de studii PL, la Secția Urologie,(poziția nr. **589**, din Statul de funcții al Spitalului Județean de Urgență Slatina aprobat prin Hotărârea Consiliului Județean Olt nr.217/29.11.2023, cu modificările ulterioare) în post de asistent medical principal, specialitatea medicină generală, nivel de studii PL;
 - transformarea postului de asistent social practicant, specialitatea asistență socială, nivel de studii S, la Unitatea de Primire Urgente (poziția nr. **1467**, din Statul de funcții al Spitalului Județean de Urgență Slatina aprobat prin Hotărârea Consiliului Județean Olt nr.217/29.11.2023, cu modificările ulterioare) în post de asistent social principal, specialitatea asistență socială, nivel de studii S;
 - transformarea postului de asistent medical, specialitatea medicină generală, nivel de studii PL, la Bloc Operator (Central) (poziția nr. **1735**, din Statul de funcții al Spitalului Județean de Urgență Slatina aprobat prin Hotărârea Consiliului Județean Olt nr.217/29.11.2023, cu modificările ulterioare) în postul de asistent medical principal, specialitatea medicină generală, nivel de studii PL.

III. PROPUNERE DE APROBARE ORGANIGRAMĂ ȘI STAT DE FUNCȚII ALE SPITALULUI JUDEȚEAN DE URGENȚĂ SLATINA

Prin adresa nr.15589/11.04.2024, înregistrată la Consiliul Județean Olt sub nr.4463/12.04.2024, Spitalul Județean de Urgență Slatina Spitalul Județean de Urgență Slatina a înaintat Nota de fundamentare prin care a solicitat aprobarea organigramei și statului de funcții ale Spitalului Județean de Urgență Slatina, propunând următoarele modificări :

1. Transformarea unor posturi vacante în statul de funcții, după cum urmează:

- transformarea postului vacant de asistent medical, gradul principal, specialitatea medicină generală, nivel studii PL la Secția Medicină Internă (poziția nr. **34** în Statul de funcții al Spitalului Județean de Urgență Slatina aprobat prin Hotărârea Consiliului Județean Olt nr.217/29.11.2023, cu modificările ulterioare) în post de asistent medical, gradul debutant, specialitatea medicină generală, nivel studii PL;
- transformarea postului vacant de asistent medical, gradul principal, specialitatea medicină generală, nivel studii PL la Secția Medicină Internă (poziția nr. **37** în Statul de funcții al Spitalului Județean de Urgență Slatina aprobat prin Hotărârea Consiliului Județean Olt nr.217/29.11.2023, cu modificările ulterioare) în post de asistent medical, gradul debutant, specialitatea medicină generală, nivel studii PL;
- transformarea postului vacant de asistent medical, gradul principal, specialitatea medicină generală, nivel studii PL la Secția Gastroenterologie (poziția nr. **74** în Statul de funcții al Spitalului Județean de Urgență Slatina aprobat prin Hotărârea Consiliului Județean Olt nr.217/29.11.2023, cu modificările ulterioare) în post de asistent medical, gradul debutant, specialitatea medicină generală, nivel studii PL;
- transformarea postului vacant de asistent medical, gradul principal, specialitatea medicină generală, nivel studii PL la Secția Diabet zaharat, nutriție și boli metabolice (poziția nr. **119** în Statul de funcții al Spitalului Județean de Urgență Slatina aprobat prin Hotărârea Consiliului Județean Olt nr.217/29.11.2023, cu modificările ulterioare) în post de asistent medical, gradul debutant, specialitatea medicină generală, nivel studii PL;
- transformarea postului vacant de asistent medical, gradul principal, specialitatea medicină generală, nivel studii PL la Secția Oncologie Medicală (poziția nr. **138** în Statul de funcții al Spitalului Județean de Urgență Slatina aprobat prin Hotărârea Consiliului Județean Olt nr.217/29.11.2023, cu modificările ulterioare) în post de asistent medical, gradul debutant, specialitatea medicină generală, nivel studii PL;
- transformarea postului vacant de asistent medical, gradul principal, specialitatea medicină generală, nivel studii S la Secția Cardiologie (poziția nr. **179** în Statul de funcții al Spitalului Județean de Urgență Slatina aprobat prin Hotărârea Consiliului Județean Olt nr.217/29.11.2023, cu modificările ulterioare) în post de asistent medical, gradul debutant, specialitatea medicină generală, nivel studii S;
- transformarea postului vacant de asistent medical, gradul principal, specialitatea medicină generală, nivel studii PL la Secția Cardiologie (poziția nr. **186** în Statul de funcții al Spitalului Județean de Urgență Slatina aprobat prin Hotărârea Consiliului Județean Olt nr.217/29.11.2023, cu modificările ulterioare) în post de asistent medical, gradul debutant, specialitatea medicină generală, nivel studii PL;
- transformarea postului vacant de asistent medical, gradul principal, specialitatea medicină generală, nivel studii PL la Secția Cardiologie (poziția nr. **188** în Statul de funcții al Spitalului Județean de Urgență Slatina aprobat prin Hotărârea Consiliului Județean Olt nr.217/29.11.2023, cu modificările ulterioare) în post de asistent medical, gradul debutant, specialitatea medicină generală, nivel studii PL;
- transformarea postului vacant de asistent medical, gradul principal, specialitatea medicină generală, nivel studii PL la Secția Neurologie (poziția nr. **320** în Statul de funcții al Spitalului Județean de Urgență Slatina aprobat prin Hotărârea Consiliului Județean Olt nr.217/29.11.2023, cu modificările ulterioare) în post de asistent medical, gradul debutant, specialitatea medicină generală, nivel studii PL;
- transformarea postului vacant de asistent medical, gradul principal, specialitatea medicină generală, nivel studii PL la Secția Neurologie (poziția nr. **321** în Statul de funcții al Spitalului Județean de Urgență Slatina aprobat prin Hotărârea Consiliului Județean Olt nr.217/29.11.2023, cu modificările ulterioare) în post de asistent medical, gradul debutant, specialitatea medicină generală, nivel studii PL;
- transformarea postului vacant de asistent medical, gradul principal, specialitatea medicină generală, nivel studii PL la Secția Neurologie (poziția nr. **380** în Statul de funcții al Spitalului Județean de Urgență Slatina aprobat prin Hotărârea Consiliului Județean Olt nr.217/29.11.2023,

- cu modificările ulterioare) în post de asistent medical, gradul debutant, specialitatea medicină generală, nivel studii PL;
- transformarea postului vacant de asistent medical, gradul principal, specialitatea medicină generală, nivel studii PL la Secția Chirurgie și Ortopedie Infantilă (poziția nr. **417** în Statul de funcții al Spitalului Județean de Urgență Slatina aprobat prin Hotărârea Consiliului Județean Olt nr.217/29.11.2023, cu modificările ulterioare) în post de asistent medical, gradul debutant, specialitatea medicină generală, nivel studii PL;
 - transformarea postului vacant de asistent medical, gradul principal, specialitatea medicină generală, nivel studii PL la Secția Ortopedie și Traumatologie (poziția nr. **447** în Statul de funcții al Spitalului Județean de Urgență Slatina aprobat prin Hotărârea Consiliului Județean Olt nr.217/29.11.2023, cu modificările ulterioare) în post de asistent medical, gradul debutant, specialitatea medicină generală, nivel studii PL;
 - transformarea postului vacant de asistent medical, gradul principal, specialitatea medicină generală, nivel studii PL la Secția Chirurgie Generală (poziția nr. **487** în Statul de funcții al Spitalului Județean de Urgență Slatina aprobat prin Hotărârea Consiliului Județean Olt nr.217/29.11.2023, cu modificările ulterioare) în post de asistent medical, gradul debutant, specialitatea medicină generală, nivel studii PL;
 - transformarea postului vacant de asistent medical, gradul principal, specialitatea medicină generală, nivel studii PL la Secția Chirurgie Generală (poziția nr. **489** în Statul de funcții al Spitalului Județean de Urgență Slatina aprobat prin Hotărârea Consiliului Județean Olt nr.217/29.11.2023, cu modificările ulterioare) în post de asistent medical, gradul debutant, specialitatea medicină generală, nivel studii PL;
 - transformarea postului vacant de asistent medical, gradul principal, specialitatea medicină generală, nivel studii PL la Secția Chirurgie Generală (poziția nr. **490** în Statul de funcții al Spitalului Județean de Urgență Slatina aprobat prin Hotărârea Consiliului Județean Olt nr.217/29.11.2023, cu modificările ulterioare) în post de asistent medical, gradul debutant, specialitatea medicină generală, nivel studii PL;
 - transformarea postului de vacant de asistent medical, gradul principal, specialitatea medicină generală, nivel studii PL la Secția Chirurgie Generală (poziția nr. **494** în Statul de funcții al Spitalului Județean de Urgență Slatina aprobat prin Hotărârea Consiliului Județean Olt nr.217/29.11.2023, cu modificările ulterioare) în post de asistent medical, gradul debutant, specialitatea medicină generală, nivel studii PL;
 - transformarea postului vacant de asistent medical, gradul principal, specialitatea medicină generală, nivel studii PL la Compartiment Chirurgie Plastică-Microchirurgie Reconstructivă (poziția nr. **559** în Statul de funcții al Spitalului Județean de Urgență Slatina aprobat prin Hotărârea Consiliului Județean Olt nr.217/29.11.2023, cu modificările ulterioare) în post de asistent medical, gradul debutant, specialitatea medicină generală, nivel studii PL;
 - transformarea postului vacant de asistent medical, gradul principal, specialitatea medicină generală, nivel studii PL la Compartiment Chirurgie Plastică-Microchirurgie Reconstructivă (poziția nr. **561** în Statul de funcții al Spitalului Județean de Urgență Slatina aprobat prin Hotărârea Consiliului Județean Olt nr.217/29.11.2023, cu modificările ulterioare) în post de asistent medical, gradul debutant, specialitatea medicină generală, nivel studii PL;
 - transformarea postului vacant de asistent medical, gradul principal, specialitatea medicină generală, nivel studii **S** la Compartiment Chirurgie Plastică-Microchirurgie Reconstructivă (poziția nr. **566** în Statul de funcții al Spitalului Județean de Urgență Slatina aprobat prin Hotărârea Consiliului Județean Olt nr.217/29.11.2023, cu modificările ulterioare) în post de asistent medical, gradul debutant, specialitatea medicină generală, nivel studii S;
 - transformarea postului vacant de asistent medical, gradul principal, specialitatea medicină generală, nivel studii PL la Secția Urologie (poziția nr. **594** în Statul de funcții al Spitalului Județean de Urgență Slatina aprobat prin Hotărârea Consiliului Județean Olt nr.217/29.11.2023, cu modificările ulterioare) în post de asistent medical, gradul debutant, specialitatea medicină generală, nivel studii PL;
 - transformarea postului vacant de asistent medical, gradul principal, specialitatea medicină generală, nivel studii S la Sectia Oftalmologie (poziția nr. **619** în Statul de funcții al Spitalului Județean de Urgență Slatina aprobat prin Hotărârea Consiliului Județean Olt nr.217/29.11.2023,

- cu modificările ulterioare) în post de asistent medical, gradul debutant, specialitatea medicină generală, nivel studii PL;
- transformarea postului vacant de asistent medical, gradul principal, specialitatea medicină generală, nivel studii PL la Sectia Boli Infecțioase (poziția nr. **1142** în Statul de funcții al Spitalului Județean de Urgență Slatina aprobat prin Hotărârea Consiliului Județean Olt nr.217/29.11.2023, cu modificările ulterioare) în post de asistent medical, gradul debutant, specialitatea medicină generală, nivel studii PL;
 - transformarea postului vacant de asistent medical, gradul principal, specialitatea pediatrie, nivel studii PL la Compartiment Neuropsihiatrie Infantilă (poziția nr. **1249** în Statul de funcții al Spitalului Județean de Urgență Slatina aprobat prin Hotărârea Consiliului Județean Olt nr.217/29.11.2023, cu modificările ulterioare) în post de asistent medical, gradul debutant, specialitatea medicină generală, nivel studii PL;
 - transformarea postului vacant de asistent medical, gradul principal, specialitatea medicină generală, nivel studii PL la Compartiment Recuperare Neuromotorie Copii (poziția nr. **1278** în Statul de funcții al Spitalului Județean de Urgență Slatina aprobat prin Hotărârea Consiliului Județean Olt nr.217/29.11.2023, cu modificările ulterioare) în post de asistent medical, gradul debutant, specialitatea medicină generală, nivel studii PL;
 - transformarea postului vacant de asistent medical, gradul principal, specialitatea medicină generală, nivel studii PL la Compartiment Boli Cronice (poziția nr. **1326** în Statul de funcții al Spitalului Județean de Urgență Slatina aprobat prin Hotărârea Consiliului Județean Olt nr.217/29.11.2023, cu modificările ulterioare) în post de asistent medical, gradul debutant, specialitatea medicină generală, nivel studii PL;
 - transformarea postului vacant de asistent medical, gradul principal, specialitatea medicină generală, nivel studii S la Unitatea de Primire Urgente (poziția nr. **1422** în Statul de funcții al Spitalului Județean de Urgență Slatina aprobat prin Hotărârea Consiliului Județean Olt nr.217/29.11.2023, cu modificările ulterioare) în post de asistent medical, gradul debutant, specialitatea medicină generală, nivel studii S;
 - transformarea postului vacant de asistent medical, specialitatea obstetrică-ginecologie, nivel studii PL la Unitatea de Primire Urgente (poziția nr. **1452** în Statul de funcții al Spitalului Județean de Urgență Slatina aprobat prin Hotărârea Consiliului Județean Olt nr.217/29.11.2023, cu modificările ulterioare) în post de asistent medical, specialitatea medicină generală, nivel studii PL;
 - transformarea postului vacant de asistent medical, gradul principal, specialitatea pediatrie, nivel studii PL la Sectia Pneumologie (poziția nr. **1622** în Statul de funcții al Spitalului Județean de Urgență Slatina aprobat prin Hotărârea Consiliului Județean Olt nr.217/29.11.2023, cu modificările ulterioare) în post de asistent medical, gradul debutant, specialitatea medicină generală, nivel studii PL;
 - transformarea postului vacant de asistent medical, gradul principal, specialitatea medicină generală, nivel studii PL la Sterilizare (poziția nr. **1691** în Statul de funcții al Spitalului Județean de Urgență Slatina aprobat prin Hotărârea Consiliului Județean Olt nr.217/29.11.2023, cu modificările ulterioare) în post de asistent medical, gradul debutant, specialitatea medicină generală, nivel studii PL;
 - transformarea postului vacant de asistent medical, gradul principal, specialitatea medicină generală, nivel studii PL la Sterilizare (poziția nr. **1692** în Statul de funcții al Spitalului Județean de Urgență Slatina aprobat prin Hotărârea Consiliului Județean Olt nr.217/29.11.2023, cu modificările ulterioare) în post de asistent medical, gradul debutant, specialitatea medicină generală, nivel studii PL;
 - transformarea postului vacant de asistent medical, gradul principal, specialitatea medicină generală, nivel studii PL la Sterilizare (poziția nr. **1698** în Statul de funcții al Spitalului Județean de Urgență Slatina aprobat prin Hotărârea Consiliului Județean Olt nr.217/29.11.2023, cu modificările ulterioare) în post de asistent medical, gradul debutant, specialitatea medicină generală, nivel studii PL;
 - transformarea postului vacant de asistent medical, gradul principal, specialitatea medicină generală, nivel studii PL la Sterilizare (poziția nr. **1699** în Statul de funcții al Spitalului Județean de Urgență Slatina aprobat prin Hotărârea Consiliului Județean Olt nr.217/29.11.2023, cu

- modificările ulterioare) în post de asistent medical, gradul debutant, specialitatea medicină generală, nivel studii PL;
- transformarea postului vacant de asistent medical, gradul principal, specialitatea medicină generală, nivel studii PL la Bloc Operator(Central) (poziția nr. **1719** în Statul de funcții al Spitalului Județean de Urgență Slatina aprobat prin Hotărârea Consiliului Județean Olt nr.217/29.11.2023, cu modificările ulterioare) în post de asistent medical, gradul debutant, specialitatea medicină generală, nivel studii PL;
 - transformarea postului vacant de asistent medical, gradul principal, specialitatea medicină generală, nivel studii PL la Unitatea de Transfuzie Sanguină (poziția nr. **1778** în Statul de funcții al Spitalului Județean de Urgență Slatina aprobat prin Hotărârea Consiliului Județean Olt nr.217/29.11.2023, cu modificările ulterioare) în post de asistent medical, gradul debutant, specialitatea medicină generală, nivel studii PL;
 - transformarea postului vacant de asistent medical, gradul principal, specialitatea medicină generală, nivel studii S la Unitatea de Transfuzie Sanguină (poziția nr. **1783** în Statul de funcții al Spitalului Județean de Urgență Slatina aprobat prin Hotărârea Consiliului Județean Olt nr.217/29.11.2023, cu modificările ulterioare) în post de asistent medical, gradul debutant, specialitatea medicină generală, nivel studii S;
 - transformarea postului vacant de asistent medical, gradul principal, specialitatea medicină generală, nivel studii PL la Serviciul de Primire si Externare a Bolnavilor (poziția nr. **1790** în Statul de funcții al Spitalului Județean de Urgență Slatina aprobat prin Hotărârea Consiliului Județean Olt nr.217/29.11.2023, cu modificările ulterioare) în post de asistent medical, gradul debutant, specialitatea medicină generală, nivel studii PL;
 - transformarea postului vacant de asistent medical, gradul principal, specialitatea medicină generală, nivel studii PL la Serviciul de Primire si Externare a Bolnavilor (poziția nr. **1807** în Statul de funcții al Spitalului Județean de Urgență Slatina aprobat prin Hotărârea Consiliului Județean Olt nr.217/29.11.2023, cu modificările ulterioare) în post de asistent medical, gradul debutant, specialitatea medicină generală, nivel studii PL;
 - transformarea postului vacant de asistent medical, gradul principal, specialitatea laborator, nivel studii PL la Laborator Analize Medicale cu Punct de Lucru la Scornicești (poziția nr. **1850** în Statul de funcții al Spitalului Județean de Urgență Slatina aprobat prin Hotărârea Consiliului Județean Olt nr.217/29.11.2023, cu modificările ulterioare) în post de asistent medical, gradul debutant, specialitatea laborator, nivel studii PL;
 - transformarea postului vacant de asistent medical, gradul principal, specialitatea laborator, nivel studii PL la Laborator Analize Medicale cu Punct de Lucru la Scornicești (poziția nr. **1857** în Statul de funcții al Spitalului Județean de Urgență Slatina aprobat prin Hotărârea Consiliului Județean Olt nr.217/29.11.2023, cu modificările ulterioare) în post de asistent medical, gradul debutant, specialitatea laborator, nivel studii PL;
 - transformarea postului vacant de asistent medical, gradul principal, specialitatea laborator, nivel studii PL la Laborator Analize Medicale cu Punct de Lucru la Scornicești (poziția nr. **1859** în Statul de funcții al Spitalului Județean de Urgență Slatina aprobat prin Hotărârea Consiliului Județean Olt nr.217/29.11.2023, cu modificările ulterioare) în post de asistent medical, gradul debutant, specialitatea laborator, nivel studii PL;
 - transformarea postului vacant de asistent medical, gradul principal, specialitatea laborator, nivel studii PL la Laborator Analize Medicale cu Punct de Lucru la Scornicești (poziția nr. **1860** în Statul de funcții al Spitalului Județean de Urgență Slatina aprobat prin Hotărârea Consiliului Județean Olt nr.217/29.11.2023, cu modificările ulterioare) în post de asistent medical, gradul debutant, specialitatea laborator, nivel studii PL;
 - transformarea postului vacant de asistent medical, gradul principal, specialitatea laborator, nivel studii PL la Laborator Analize Medicale cu Punct de Lucru la Scornicești (poziția nr. **1861** în Statul de funcții al Spitalului Județean de Urgență Slatina aprobat prin Hotărârea Consiliului Județean Olt nr.217/29.11.2023, cu modificările ulterioare) în post de asistent medical, gradul debutant, specialitatea laborator, nivel studii PL;
 - transformarea postului vacant de asistent medical, gradul principal, specialitatea laborator, nivel studii PL la Laborator Analize Medicale cu Punct de Lucru la Scornicești (poziția nr. **1863** în Statul de funcții al Spitalului Județean de Urgență Slatina aprobat prin Hotărârea Consiliului

- Județean Olt nr.217/29.11.2023, cu modificările ulterioare) în post de asistent medical, gradul debutant, specialitatea laborator, nivel studii PL;
- transformarea postului vacant de asistent medical, gradul principal, specialitatea laborator, nivel studii PL la Laborator Analize Medicale cu Punct de Lucru la Scornicești (poziția nr. **1864** în Statul de funcții al Spitalului Județean de Urgență Slatina aprobat prin Hotărârea Consiliului Județean Olt nr.217/29.11.2023, cu modificările ulterioare) în post de asistent medical, gradul debutant, specialitatea laborator, nivel studii PL;
 - transformarea postului vacant de asistent medical, gradul principal, specialitatea laborator, nivel studii PL la Laborator Analize Medicale cu Punct de Lucru la Scornicești (poziția nr. **1865** în Statul de funcții al Spitalului Județean de Urgență Slatina aprobat prin Hotărârea Consiliului Județean Olt nr.217/29.11.2023, cu modificările ulterioare) în post de asistent medical, gradul debutant, specialitatea laborator, nivel studii PL;
 - transformarea postului vacant de asistent medical, gradul principal, specialitatea laborator, nivel studii PL la Laborator Analize Medicale cu Punct de Lucru la Scornicești (poziția nr. **1870** în Statul de funcții al Spitalului Județean de Urgență Slatina aprobat prin Hotărârea Consiliului Județean Olt nr.217/29.11.2023, cu modificările ulterioare) în post de asistent medical, gradul debutant, specialitatea laborator, nivel studii PL;
 - transformarea postului vacant de asistent medical, gradul principal, specialitatea laborator, nivel studii PL la Laborator Analize Medicale cu Punct de Lucru la Scornicești (poziția nr. **1871** în Statul de funcții al Spitalului Județean de Urgență Slatina aprobat prin Hotărârea Consiliului Județean Olt nr.217/29.11.2023, cu modificările ulterioare) în post de asistent medical, gradul debutant, specialitatea laborator, nivel studii PL;
 - transformarea postului vacant de asistent medical, gradul principal, specialitatea laborator, nivel studii PL la Laborator Analize Medicale cu Punct de Lucru la Scornicești (poziția nr. **1874** în Statul de funcții al Spitalului Județean de Urgență Slatina aprobat prin Hotărârea Consiliului Județean Olt nr.217/29.11.2023, cu modificările ulterioare) în post de asistent medical, gradul debutant, specialitatea laborator, nivel studii PL;
 - transformarea postului vacant de asistent medical, gradul principal, specialitatea radiologie, nivel studii PL la Laborator Radiologie și Imagistică Medicală cu Punct de Lucru la Scornicești (poziția nr. **1922** în Statul de funcții al Spitalului Județean de Urgență Slatina aprobat prin Hotărârea Consiliului Județean Olt nr.217/29.11.2023, cu modificările ulterioare) în post de asistent medical, gradul debutant, specialitatea radiologie, nivel studii PL;
 - transformarea postului vacant de asistent medical, gradul principal, specialitatea radiologie, nivel studii PL la Laborator Radiologie și Imagistică Medicală cu Punct de Lucru la Scornicești (poziția nr. **1929** în Statul de funcții al Spitalului Județean de Urgență Slatina aprobat prin Hotărârea Consiliului Județean Olt nr.217/29.11.2023, cu modificările ulterioare) în post de asistent medical, gradul debutant, specialitatea radiologie, nivel studii PL;
 - transformarea postului vacant de asistent medical, gradul principal, specialitatea B.F.T., nivel studii PL la Laborator Recuperare, Medicină Fizică și Balneologie (Bază de Tratament) (poziția nr. **1964** în Statul de funcții al Spitalului Județean de Urgență Slatina aprobat prin Hotărârea Consiliului Județean Olt nr.217/29.11.2023, cu modificările ulterioare) în post de asistent medical, gradul debutant, specialitatea B.F.T. nivel studii PL;
 - transformarea postului vacant de asistent medical, gradul principal, specialitatea B.F.T., nivel studii PL la Laborator Recuperare, Medicina Fizica si Balneologie (Baza de Tratament) (poziția nr. **1967** în Statul de funcții al Spitalului Județean de Urgență Slatina aprobat prin Hotărârea Consiliului Județean Olt nr.217/29.11.2023, cu modificările ulterioare) în post de asistent medical, gradul debutant, specialitatea B.F.T. nivel studii PL;
 - transformarea postului vacant de asistent medical, gradul principal, specialitatea laborator, nivel studii PL la Serviciul de Anatomie Patologică (poziția nr. **1987** în Statul de funcții al Spitalului Județean de Urgență Slatina aprobat prin Hotărârea Consiliului Județean Olt nr.217/29.11.2023, cu modificările ulterioare) în post de asistent medical, gradul principal, specialitatea laborator nivel studii S;
 - transformarea postului vacant de asistent medical, gradul principal, specialitatea laborator, nivel studii PL la Serviciul de Anatomie Patologică (poziția nr. **1991** în Statul de funcții al Spitalului Județean de Urgență Slatina aprobat prin Hotărârea Consiliului Județean Olt nr.217/29.11.2023,

- cu modificările ulterioare) în post de asistent medical, gradul debutant, specialitatea laborator, nivel studii PL;
- transformarea postului vacant de asistent medical, gradul principal, specialitatea medicină generală, nivel studii PL la Centrul de Sănătate Mintală (CSM), (poziția nr. **2016** în Statul de funcții al Spitalului Județean de Urgență Slatina aprobat prin Hotărârea Consiliului Județean Olt nr.217/29.11.2023, cu modificările ulterioare) în post de asistent medical, gradul debutant, specialitatea medicină generală, nivel studii PL;
 - transformarea postului vacant de asistent medical, gradul principal, specialitatea medicină generală, nivel studii PL la Centrul de Sănătate Mintală (CSM), (poziția nr. **2017** în Statul de funcții al Spitalului Județean de Urgență Slatina aprobat prin Hotărârea Consiliului Județean Olt nr.217/29.11.2023, cu modificările ulterioare) în post de asistent medical, gradul debutant, specialitatea medicină generală, nivel studii PL;
 - transformarea postului vacant de asistent medical, gradul principal, specialitatea medicină generală, nivel studii PL la Laborator Explorări Funcționale cu Punct de Lucru la Scornicești, (poziția nr. **2034** în Statul de funcții al Spitalului Județean de Urgență Slatina aprobat prin Hotărârea Consiliului Județean Olt nr.217/29.11.2023, cu modificările ulterioare) în post de asistent medical, gradul debutant, specialitatea specialitatea medicină generală, nivel studii PL;
 - transformarea postului vacant de asistent medical, gradul principal, specialitatea medicina generala, nivel studii PL la Cabinet Diabet Zaharat, Nutritie și Boli Metabolice I, (poziția nr. **2088** în Statul de funcții al Spitalului Județean de Urgență Slatina aprobat prin Hotărârea Consiliului Județean Olt nr.217/29.11.2023, cu modificările ulterioare) în post de asistent medical, gradul debutant, specialitatea medicină generală, nivel studii PL;
 - transformarea postului vacant de asistent medical, gradul principal, specialitatea medicina generala, nivel studii PL la Serviciul de Evaluare și Statistică Medicală și DRG, (poziția nr. **2114** în Statul de funcții al Spitalului Județean de Urgență Slatina aprobat prin Hotărârea Consiliului Județean Olt nr.217/29.11.2023, cu modificările ulterioare) în post de asistent medical, gradul debutant, specialitatea medicină generală, nivel studii PL;
 - transformarea postului vacant de asistent medical, gradul principal, specialitatea medicina generala, nivel studii PL la Serviciul de Evaluare și Statistică Medicală și DRG, (poziția nr. **2115** în Statul de funcții al Spitalului Județean de Urgență Slatina aprobat prin Hotărârea Consiliului Județean Olt nr.217/29.11.2023, cu modificările ulterioare) în post de asistent medical, gradul debutant, specialitatea medicină generală, nivel studii PL;
 - transformarea postului vacant de asistent medical, gradul principal, specialitatea medicină generală, nivel studii PL la Ambulatoriul Integrat Spitalului-Cabinete în Slatina, (poziția nr. **2166** în Statul de funcții al Spitalului Județean de Urgență Slatina aprobat prin Hotărârea Consiliului Județean Olt nr.217/29.11.2023, cu modificările ulterioare) în post de asistent medical, gradul debutant, specialitatea medicină generală, nivel studii PL;
 - transformarea postului vacant de asistent medical, gradul principal, specialitatea medicină generală, nivel studii PL la Ambulatoriul Integrat Spitalului-Cabinete în Slatina, (poziția nr. **2211** în Statul de funcții al Spitalului Județean de Urgență Slatina aprobat prin Hotărârea Consiliului Județean Olt nr.217/29.11.2023, cu modificările ulterioare) în post de asistent medical, gradul debutant, specialitatea medicină generală, nivel studii PL;
 - transformarea postului vacant de asistent medical, gradul principal, specialitatea pediatrie, nivel studii PL la Ambulatoriul Integrat Spitalului - Cabinete în Scornicești, (poziția nr. **2259** în Statul de funcții al Spitalului Județean de Urgență Slatina aprobat prin Hotărârea Consiliului Județean Olt nr.217/29.11.2023, cu modificările ulterioare) în post de asistent medical, gradul debutant, specialitatea medicină generală, nivel studii PL;
 - transformarea postului vacant de asistent medical, gradul principal, specialitatea medicină generală, nivel studii PL la Ambulatoriul Integrat Spitalului-Cabinete în Drăgănești-Olt, (poziția nr. **2266** în Statul de funcții al Spitalului Județean de Urgență Slatina aprobat prin Hotărârea Consiliului Județean Olt nr.217/29.11.2023, cu modificările ulterioare) în post de asistent medical, gradul debutant, specialitatea medicină generală, nivel studii PL;
 - transformarea postului vacant de referent de specialitate, grad profesional I, nivel studii S la Serviciul RUNO si Relații cu Publicul –Compartiment Sănătate și Securitate în Muncă, (poziția nr. **2306** în Statul de funcții al Spitalului Județean de Urgență Slatina aprobat prin Hotărârea

Consiliului Județean Olt nr.217/29.11.2023, cu modificările ulterioare) în post de referent de specialitate, gradul profesional debutant ,nivel studii S;

- transformarea postului vacant de muncitor calificat - telefonist, treaptă III, nivel studii G la Serviciul Administrativ și Transport (poziția nr. **2335** în Statul de funcții al Spitalului Județean de Urgență Slatina aprobat prin Hotărârea Consiliului Județean Olt nr.217/29.11.2023, cu modificările ulterioare) în post de muncitor calificat - telefonist, treaptă III, nivel studii G;
- transformarea postului vacant de referent de specialitate, gradul profesional debutant, nivel studii S la Serviciul Achizitii Publice, Investiții și Aparatură Medicală- Compartiment Investiții, (poziția nr. **2480** în Statul de funcții al Spitalului Județean de Urgență Slatina aprobat prin Hotărârea Consiliului Județean Olt nr.217/29.11.2023, cu modificările ulterioare) în post de referent de specialitate, grad profesional I, nivel studii S.

2. Desființarea a 2 posturi vacante în statul de funcții astfel:

- desființarea a 2 posturi vacante de asistent medical debutant, specialitatea medicină generală, nivel studii PL de la Secția cardiologie -Compartiment terapie intensivă coronarieni (pozițiile nr.**221** și nr.**231** în Statul de funcții al Spitalului Județean de Urgență Slatina aprobat prin Hotărârea Consiliului Județean Olt nr.217/29.11.2023, cu modificările ulterioare);
- desființarea a unui post vacant de asistent medical principal, specialitatea medicină generală, nivel studii PL de la Dispensar TBC (poziția nr.**2138** în Statul de funcții al Spitalului Județean de Urgență Slatina aprobat prin Hotărârea Consiliului Județean Olt nr.217/29.11.2023, cu modificările ulterioare).

3. Înființarea a 29 posturi în statul de funcții astfel:

La Laboratorul de radiologie și imagistică medicală cu punct de lucru la Scornicești:

- înființarea a 2 posturi de medic specialist, specialitatea radiologie -imagistică medicală, nivel studii S.

La Secția psihiatrie:

- înființarea a 2 posturi de muncitor necalificat, treaptă I, nivel studii M/G.

La Serviciul județean de medicină legală:

- înființarea unui post de șofer, treaptă II, nivel studii G.

La Serviciul de prevenire a infectiilor asociate asistentei medicale:

- înființarea unui post de muncitor calificat - deratizare, dezinfectie, deparazitare, treaptă I, nivel de studii M/G.

La Serviciul administrativ și transport:

- înființarea a 2 posturi de muncitor necalificat, treaptă I, nivel studii M/G.

La Bloc alimentar:

- înființarea a 2 posturi de muncitor calificat – bucătar, treaptă I, nivel studii M/G;
- înființarea a 2 posturi de muncitor necalificat, treaptă I, nivel studii M/G.

La Serviciul Tehnic – Formație reparații clădiri, instalații sanitare:

- înființarea a 2 posturi de muncitor calificat, treaptă I, nivel studii M/G;
- înființarea unui post de muncitor calificat, treaptă II, nivel studii M/G;
- înființarea unui post de muncitor calificat, treaptă III, nivel studii M/G;
- înființarea a 2 posturi de muncitor calificat, treaptă IV, nivel studii M/G;
- înființarea unui post de muncitor calificat - fochist, treaptă I, nivel studii M/G.

La Serviciul Tehnic – Formație întreținere și reparații instalații electrice:

- înființarea unui post de muncitor calificat, treaptă I, nivel studii M/G;
- înființarea unui post de muncitor calificat, treaptă II, nivel studii M/G;
- înființarea unui post de muncitor calificat, treaptă III, nivel studii M/G;
- înființarea a 2 posturi de muncitor calificat, treaptă IV, nivel studii M/G;
- înființarea a 2 posturi de muncitor calificat- liftier, treaptă IV, nivel studii M/G;
- înființarea a 2 posturi de muncitor calificat- liftier, treaptă I, nivel studii M/G;
- înființarea unui post de muncitor calificat -liftier, treaptă II, nivel studii M/G.

Referitor la normarea posturilor infiintate menționăm următoarele:

1. Pentru medici

Aplicând criteriul de normare din Anexa nr. 1, lit. A, pct. 2 la ordin pentru posturile fixe generale de 1 post la 15 - 30 paturi, respectiv 1 post la 17,8 paturi, s-au normat 64 posturi - repartizate pe locurile de muncă prevăzute în anexa nr. 2 la col. 8, la prezenta adresă.

Potrivit celor de mai sus, s-a normat un număr total de 334 posturi medici din care :

- 175 posturi la asistența la paturi;
 - 52 posturi la ambulatoriul integrat;
 - 53 posturi conform celorlalte criterii prevăzute în anexe la ordin;
 - 64 posturi fixe generale.

2. Pentru muncitori

- a. Pentru activitatea de întreținere clădiri și instalații de apă, lumină și încălzire s-au folosit elementele de normare prevăzute în anexa nr. 10, cap. III pct.6 lit. a, rezultând un nr. de 26 posturi, din care 20 posturi se regasesc în statul de funcții, astfel încât propunem înființarea a 6 posturi
- b. Pentru activitatea de deservire a posturilor fixe s-au normat 71 de posturi, din care 60 posturi se regasesc în statul de funcții, astfel încât propunem înființarea a 11 posturi
- c. Pentru activitatea de deservire stații de pompe sau uzine pentru asigurarea cu apă potabilă, propunem înființarea a 5 posturi de muncitori calificați, conform criteriului 1 post de muncitor/tură/stație
- d. Pentru activitatea de preparare a hranei în blocul alimentar s-au folosit elementele de normare prevăzute în anexa nr.10 cap. III pct. 6 lit.c, respectiv 1 post de muncitor / 50 paturi convenționale . Numărul de paturi convenționale la unitatea noastră fiind egal cu numărul de paturi fizice, a rezultat un număr de 23 posturi de muncitori.

$1142 \text{ paturi} / 50 \text{ paturi convenționale} = 22,84 \approx 23 \text{ posturi}$ (9 bucătari și 14 muncitori necalificați) din care 7 bucatari si 12 muncitori necalificați se regasesc în statul de funcții

3. Pentru activitatea de deratizare, dezinfectie, deparazitare au fost normate 5 astfel de posturi, conform O.M.S. nr. 1101/ 2016.

În Nota de fundamentare, înaintată prin adresa nr.15589/11.04.2024, înregistrată la Consiliul Județean Olt sub nr.4463/12.04.2024, Spitalul Județean de Urgență Slatina menționează că unitatea se încadrează în cheltuielile de personal aprobate în buget.

Prin adresa nr.15589/11.04.2024, înregistrată la Consiliul Județean Olt sub nr.4463/12.04.2024, Spitalul Județean de Urgență Slatina a înaintat Hotărârea Comitetului Director al Spitalului Județean de Urgență Slatina nr.13/11.04.2024.

Având în vedere cele expuse prin prezentul raport, propunem, următoarele:

- aprobarea, începând cu data de 01.04.2024 a transformării, ca urmare a promovării, a 4 posturi în statul de funcții al Spitalului Județean de Urgență Slatina, prin Hotărârea Consiliului Județean Olt nr.217/29.11.2023, cu modificările ulterioare, după cum urmează:
 - transformarea postului de medic specialist, specialitatea ortopedie pediatrică, nivel de studii S, la Secția Chirurgie și Ortopedie Infantilă,(poziția nr. **402** în Statul de funcții al Spitalului Județean de Urgență Slatina aprobat prin Hotărârea Consiliului Județean Olt nr.217/29.11.2023, cu modificările ulterioare), în post de medic primar, specialitatea ortopedie pediatrică, nivel de studii S;
 - transformarea postului de asistent medical, specialitatea medicină generală, nivel de studii PL, la Secția Urologie,(poziția nr. **589**, din Statul de funcții al Spitalului Județean de Urgență Slatina aprobat prin Hotărârea Consiliului Județean Olt nr.217/29.11.2023, cu modificările ulterioare) în post de asistent medical principal, specialitatea medicină generală, nivel de studii PL;
 - transformarea postului de asistent social practicant, specialitatea asistență socială, nivel de studii S, la Unitatea de Primire Urgente (poziția nr. **1467**, din Statul de funcții al Spitalului Județean de Urgență Slatina aprobat prin Hotărârea Consiliului Județean Olt nr.217/29.11.2023, cu modificările ulterioare) în post de asistent social principal, specialitatea asistență socială, nivel de studii S;

- transformarea postului de asistent medical, specialitatea medicină generală, nivel de studii PL, la Bloc Operator (Central) (poziția nr. **1735**, din Statul de funcții al Spitalului Județean de Urgență Slatina aprobat prin Hotărârea Consiliului Județean Olt nr.217/29.11.2023, cu modificările ulterioare) în postul de asistent medical principal, specialitatea medicină generală, nivel de studii PL.
- aprobarea, începând cu data de 01.05.2024, a organigramei și a statului de funcții pentru Spitalul Județean de Urgență Slatina, la nivelul a 2507 posturi, conform anexelor nr.1 și 2 la proiectul de hotărâre, după cum urmează:

- personal de conducere(comitet director)	- 4 posturi;
- personal medico – sanitar	- 2259 posturi;
- personal tehnic, economic, informatică, și administrativ	- 77 posturi;
- <u>personal de întreținere și de deservire</u>	<u>- 167 posturi</u>
TOTAL	- 2507 posturi

Proiectul de hotărâre a fost întocmit cu respectarea prevederilor legale și propunem aprobarea acestora în forma prezentată.

DIRECTOR EXECUTIV
Direcția Juridică și Resurse Umane
Marinela-Elena ILIE

ȘEF SERVICIU
Serviciul Juridic – Contencios
Ana-Venera ȘTEFĂNESCU

ȘEF SERVICIU
Serviciul Resurse Umane și
Managementul Unităților Sanitare
Laura BOCAI