



ROMÂNIA
CONSILIUL JUDEȚEAN OLT

Bd. A.I. Cuza - Nr. 14 -SLATINA-Județul Olt - Cod 230025 • Tel : 0249 / 43.10.80 - 43.11.01 - 43.28.07 • Fax : 43.11.22

HOTĂRÂRE

cu privire la transformarea și mutarea unor posturi în statul de funcții al Direcției Generale de Asistență Socială și Protecția Copilului Olt – aparat propriu, transformarea unor posturi vacante în statele de funcții ale unor servicii sociale din structura direcției, desființarea și înființarea unui post în statul de funcții al Centrului de Recuperare și Reabilitare Caracal precum și cu privire la modificarea și completarea Regulamentului de organizare și funcționare al Centrului de Recuperare și Reabilitare Caracal – serviciu social din structura direcției

Având în vedere:

- **expunerea de motive nr.6690/20.06.2019** cu privire la proiectul de hotărâre nr.6691/20.06.2019;
- **raportul nr.6692/20.06.2019** al Serviciului Resurse Umane și Managementul Unităților Sanitare din cadrul aparatului de specialitate al Consiliului Județean Olt;
- **raportul nr.6892/25.06.2019** al Comisiei pentru Muncă, Protecție Socială, Activități Sportive și de Agrement;
- **raportul nr.6963/26.06.2019** al Comisiei pentru Administrație Publică, Juridică, Apărarea Ordinii Publice, Respectarea Drepturilor Omului și Relații cu Cetățenii;
- **raportul nr.6971/26.06.2019** al Comisia pentru Cultură, Învățământ, Activitate Științifică, Sănătate, Familie, Protecție Copii și Culte;
- **raportul nr.43837/18.06.2019 al Direcției Generale de Asistență Socială și Protecția Copilului Olt, înaintat Consiliului Județean Olt cu Adresa nr.44448/19.06.2019, înregistrată la Consiliul Județean Olt sub nr.6652/19.06.2019;**
- **prevederile Dispoziției Directorului general al D.G.A.S.P.C. Olt nr.9214/21.05.2019** referitoare la modificarea raportului de serviciu prin mutare definitivă pe funcție publică de execuție și stabilire drepturi salariale;
- **prevederile Dispoziției Directorului general al D.G.A.S.P.C. Olt nr.11789/13.06.2019** referitoare la modificarea raportului de serviciu prin mutare definitivă cu repartizarea postului corespunzător funcției deținute de funcționarul public și stabilire drepturi salariale;

- **prevederile Dispoziției Directorului general al D.G.A.S.P.C. Olt nr.1312/08.01.2018** referitoare la încetarea de drept a contractului de muncă existent prin pensionare la limită de vârstă;
- **prevederile Dispoziției Directorului general al D.G.A.S.P.C. Olt nr.10637/12.07.2018** referitoare la modificare contract individual de muncă, conf. art.41, alin.(3), lit."b" din Legea nr.53/2003 – Codul muncii, republicată, cu modificările și completările ulterioare;
- **prevederile Dispoziției Directorului general al D.G.A.S.P.C. Olt nr.10969/20.07.2018** referitoare la transfer la cerere, conform art.32, alin.(2), lit. b) din Legea-cadru nr.153/2017 privind salarizarea personalului plătit din fonduri publice, cu modificările și completările ulterioare;
- **prevederile Dispoziției Directorului general al D.G.A.S.P.C. Olt nr.7627/12.04.2019** referitoare la modificare contract individual de muncă, conf. art.41, alin.(3), lit."b" din Legea nr.53/2003 – Codul muncii, republicată, cu modificările și completările ulterioare;
- **prevederile Dispoziției Directorului general al D.G.A.S.P.C. Olt nr.8615/25.04.2019** referitoare la încetarea contractului individual de muncă prin acordul părților, conform art.55, lit."b" din Legea nr.53/2003, Codul muncii, republicată, cu modificările și completările ulterioare;
- **prevederile Dispoziției Directorului general al D.G.A.S.P.C. Olt nr.9179/17.05.2019** referitoare la încetare contract individual de muncă prin acordul părților, conform art.55, lit."b" din Legea nr.53/2003, Codul muncii, republicată, cu modificările și completările ulterioare;
- **prevederile Hotărârii Colegiului Director al Direcției Generale de Asistență Socială și Protecția Copilului Olt nr.9/18.06.2019;**
- **prevederile art.1, art.2 alin.(1) și (2), art.112 alin.(1) și art.113 alin.(1) și (2) din Legea asistenței sociale nr.292/2011**, cu modificările și completările ulterioare;
- **prevederile art.87 alin.(2) lit. d), art.91 alin.(1) și (2) lit. a) din Legea nr.188/1999** privind Statutul funcționarilor publici, republicată, cu modificările și completările ulterioare;
- **prevederile art.32 alin.(4) lit. g) și art.33 alin.(3) lit. g) din Regulamentul de organizare și funcționare al Direcției Generale de Asistență Socială și Protecția Copilului Olt – aparatul propriu**, aprobat prin Hotărârea Consiliului Județean Olt nr.64/29.03.2018, astfel cum a fost modificat și înlocuit prin Regulamentul înscris în anexa la Hotărârea Consiliului Județean Olt nr.117/26.07.2018;
- **prevederile art.1 și art.2 din Legea nr.53/2003 - Codul Muncii**, republicată, cu modificările și completările ulterioare;
- **prevederile Hotărârii Consiliului Județean Olt nr.64/29.03.2018 cu privire la aprobare reorganizării** Direcției Generale de Asistență Socială și Protecția Copilului Olt – aparat propriu; aprobarea numărului de posturi, a organigramei, a statului de funcții și a Regulamentului de organizare și funcționare ale Direcției Generale de Asistență Socială și Protecția Copilului Olt – aparatul propriu, cu modificările ulterioare;
- **prevederile Hotărârii Consiliului Județean Olt nr.88/26.05.2016** cu privire la aprobarea reorganizării Direcției Generale de Asistență Socială și Protecția Copilului Olt; aprobarea organigramei, numărului de personal și a statului de funcții pentru Direcția Generală de Asistență Socială și Protecția Copilului Olt; aprobarea organigramelor, numărului de personal și a statelor de funcții pentru unitățile subordonate Direcției Generale de Asistență Socială și Protecția Copilului Olt;

aprobarea regulamentelor de organizare și funcționare pentru Direcția Generală de Asistență Socială și Protecția Copilului Olt și pentru unitățile subordonate, cu modificările și completările ulterioare,

În temeiul art.91 alin.(1) lit. a) și d), alin.(2) lit. c), alin.(5) lit. a) pct.2 și art.97 alin.(1), art.98 coroborat cu art.45 alin.(1) și art.115 alin.(1) lit. c) din Legea administrației publice locale nr.215/2001, republicată, cu modificările și completările ulterioare,

CONSILIUL JUDEȚEAN OLT adoptă prezenta hotărâre:

Art.1. (1) Se aprobă mutarea și transformarea unor posturi în statul de funcții al Direcției Generale de Asistență Socială și Protecția Copilului Olt – aparatul propriu, după cum urmează:

➤ **postul corespunzător funcției publice de execuție de consilier, clasa I, grad profesional superior** (poziția nr.70 în statul de funcții înscris în anexa nr.3 la Hotărârea Consiliului Județean Olt nr.64/29.03.2018, cu modificările ulterioare), din cadrul Serviciului management de caz pentru copil, **se mută** la Serviciul management de caz pentru adulți, persoane adulte cu dizabilități, asistență persoane vârstnice și monitorizare servicii sociale din cadrul aparatului propriu al Direcției Generale de Asistență Socială și Protecția Copilului Olt;

➤ **postul vacant corespunzător funcției publice de execuție de consilier juridic, clasa I, grad profesional debutant** (poziția nr.108 în statul de funcții înscris în anexa nr.3 la Hotărârea Consiliului Județean Olt nr.64/29.03.2018, cu modificările ulterioare), din cadrul Serviciului management de caz pentru adulți, persoane adulte cu dizabilități, asistență persoane vârstnice și monitorizare servicii sociale, **se mută** la Compartimentul de intervenție în regim de urgență în domeniul asistenței sociale, intervenție în situații de abuz, neglijare, trafic, migrație și repatrieri și violența în familie din cadrul Serviciului de evaluare inițială, intervenție în regim de urgență în domeniul asistenței sociale, intervenție în situații de abuz, neglijare, trafic, migrație și repatrieri și violență în familie și telefonul pentru semnalarea cazurilor de urgență al aparatului propriu al Direcției Generale de Asistență Socială și Protecția Copilului Olt;

➤ **postul vacant aferent funcției publice de execuție de consilier juridic, clasa I, grad profesional asistent** de la Serviciul monitorizare, analiză statistică, indicatori asistență socială și incluziune socială, strategii, programe, proiecte în domeniul asistenței sociale și relația cu organizațiile neguvernamentale din cadrul aparatului propriu al Direcției Generale de Asistență Socială și Protecția Copilului Olt (poziția nr.12 în statul de funcții înscris în anexa nr.3 la Hotărârea Consiliului Județean Olt nr.64/29.03.2018, cu modificările ulterioare), **se transformă în post de consilier juridic, clasa I, grad profesional debutant;**

➤ **postul vacant aferent funcției publice de execuție de consilier, clasa I, grad profesional asistent** de la Serviciul de evaluare complexă a copilului din cadrul aparatului propriu al Direcției Generale de Asistență Socială și Protecția Copilului Olt (poziția nr.56 în statul de funcții al aparatului propriu al Direcției Generale de Asistență Socială și Protecția Copilului Olt, aprobat prin Hotărârea Consiliului Județean Olt nr.64/29.03.2018, cu modificările ulterioare), **se transformă în post de consilier, clasa I, grad profesional debutant;**

➤ **postul vacant aferent funcției publice de execuție de consilier, clasa I, grad profesional principal** de la Serviciul evaluare complexă a persoanelor adulte cu handicap și evidență beneficii de asistență socială din cadrul aparatului propriu al Direcției Generale de Asistență Socială și Protecția Copilului Olt (poziția nr.126 în statul de funcții al aparatului propriu al Direcției Generale de Asistență Socială și Protecția Copilului Olt, aprobat prin Hotărârea Consiliului Județean Olt nr.64/29.03.2018, cu modificările ulterioare) **se transformă în post de consilier, clasa I, grad profesional superior.**

(2) Ca urmare a transformării și mutării posturilor aprobate la alin.(1), organigrama și statul de funcții ale Direcției Generale de Asistență Socială și Protecția Copilului Olt – aparat propriu, înscrise în anexele nr.2 și 3 la Hotărârea Consiliului Județean Olt nr.64/29.03.2018, cu modificările ulterioare, se modifică și se înlocuiesc cu organigrama și statul de funcții înscrise în anexele nr.1 și nr.2 la prezenta hotărâre.

Art.2. (1) Se aprobă transformarea unor posturi vacante, aferente personalului contractual de execuție, în statele de funcții ale unor servicii sociale din structura Direcției Generale de Asistență Socială și Protecția Copilului Olt, după cum urmează:

a) Centrul maternal „Adelina” Slatina

➤ **postul vacant de educator, nivel studii PL** din cadrul Compartimentului de specialitate, de îngrijire, asistență și auxiliar (poziția nr.5 în statul de funcții înscris în anexa nr.51 la Hotărârea Consiliului Județean Olt nr.88/26.05.2016, cu modificările și completările ulterioare) **se transformă în post de educator, grad profesional debutant, nivel studii S;**

➤ **postul vacant de îngrijitoare, nivel studii G** din cadrul Compartimentului de specialitate, de îngrijire, asistență și auxiliar (poziția nr.11 în statul de funcții înscris în anexa nr.51 la Hotărârea Consiliului Județean Olt nr.88/26.05.2016, cu modificările și completările ulterioare) **se transformă în post de infirmieră, treaptă profesională debutant, nivel studii G.**

b) Casele de tip familial „Sf. Valentin” Slatina

➤ **postul vacant de instructor de educație, treaptă profesională principal, nivel studii M** din cadrul Compartimentului de specialitate, de îngrijire, asistență și auxiliar (poziția nr.31 în statul de funcții înscris în anexa nr.43 la Hotărârea Consiliului Județean Olt nr.88/26.05.2016, cu modificările și completările ulterioare) **se transformă în post de instructor de educație, treaptă profesională debutant, nivel studii M.**

c) Casele de tip familial „Sf. Andrei” Slatina

➤ **postul vacant de muncitor calificat, treaptă profesională I, nivel studii G** din cadrul Compartimentului administrativ, gospodărire, întreținere - reparații, deservire (poziția nr.40 în statul de funcții înscris în anexa nr.41 la Hotărârea Consiliului Județean Olt nr.88/26.05.2016, cu modificările și completările ulterioare) **se transformă în post de muncitor calificat, treaptă profesională IV, nivel studii G.**

d) Casele de tip familial „Mugurel” Slatina

➤ **postul vacant de instructor de educație, treaptă profesională principal, nivel studii M** din cadrul Compartimentului de specialitate, de îngrijire, asistență și auxiliar (poziția nr.14 în statul de funcții înscris în anexa nr.42 la Hotărârea Consiliului Județean Olt nr.88/26.05.2016, cu modificările și completările ulterioare) **se transformă în post de instructor de educație, treaptă profesională debutant, nivel studii M;**

➤ **postul vacant de îngrijitoare, nivel studii G** din cadrul Compartimentului de specialitate, de îngrijire, asistență și auxiliar (poziția nr.44 în statul de funcții înscris în

anexa nr.42 la Hotărârea Consiliului Județean Olt nr.88/26.05.2016, cu modificările și completările ulterioare) **se transformă în post de asistent medical, grad profesional debutant, nivel studii PL.**

e) Complexul servicii „Sf. Elena” Corabia

➤ **postul vacant de educator, grad profesional principal, nivel studii S** din cadrul Compartimentului de specialitate, de îngrijire, asistență și auxiliar (poziția nr.2 în statul de funcții înscris în anexa nr.47 la Hotărârea Consiliului Județean Olt nr.88/26.05.2016, cu modificările și completările ulterioare) **se transformă în post de educator, grad profesional debutant, nivel studii SSD.**

(2) Ca urmare a transformării posturilor vacante aprobate la alin.(1), **statele de funcții ale unor servicii sociale din structura Direcției Generale de Asistență Socială și Protecția Copilului Olt**, înscrise în anexele nr.41, nr.42, nr.43, nr.47 și nr.51 la Hotărârea Consiliului Județean Olt nr.88/26.05.2016, cu modificările și completările ulterioare, **se modifică în mod corespunzător.**

Art.3. (1) Se aprobă **desființarea postului vacant de infirmieră, nivel studii G de la Compartimentul de specialitate, de îngrijire, asistență și auxiliar al Centrului de recuperare și reabilitare Caracal**, serviciu social cu cazare din structura Direcției Generale de Asistență Socială și Protecția Copilului Olt (poziția nr.35 în statul de funcții înscris în anexa nr.37 la Hotărârea Consiliului Județean Olt nr.88/26.05.2016, cu modificările și completările ulterioare) **și înființarea postului de inspector de specialitate, grad profesional debutant, nivel studii S la Compartimentul administrativ, gospodărire, întreținere-reparații, deservire.**

(2) Ca urmare a desființării și înființării postului aprobate la alin.(1), **organigrama și statul de funcții ale Centrului de recuperare și reabilitare Caracal**, înscrise în anexele nr.10 și nr.37 la Hotărârea Consiliului Județean Olt nr.88/26.05.2016, cu modificările și completările ulterioare, **se modifică și se înlocuiesc cu organigrama și statul de funcții înscrise în anexele nr.3 și nr.4 la prezenta hotărâre.**

Art.4. Regulamentul de organizare și funcționare a serviciului social cu cazare: “Centrul de recuperare și reabilitare Caracal”, înscris în Anexa nr.68 la Hotărârea Consiliului Județean Olt nr.88/26.05.2016, cu modificările și completările ulterioare, **se modifică și se completează după cum urmează:**

- **la articolul 8 alineatul (1) literele b) și c) se modifică și vor avea următorul cuprins:**

” b) personal de specialitate de îngrijire și asistență, personal de specialitate și auxiliar: 35;
c) personal cu funcții administrative, gospodărire, întreținere-reparații, deservire: 14”;

- **la articolul 11 alineatul (1) după litera a) se introduce o nouă literă, litera a¹) cu următorul cuprins:**

” a¹) inspector de specialitate”;

- **la articolul 11 alineatul (2) litera b) se completează și va avea următorul cuprins:**

” b) inspectorul de specialitate/funcționarul îndeplinește, în principal, următoarele atribuții:”

Art.5. Se rectifică erorile materiale din cuprinsul organigramei Direcției Generale de Asistență Socială și Protecția Copilului Olt – aparat propriu, înscrisă în anexa la Hotărârea Consiliului Județean Olt nr. 174/25.10.2018, după cum urmează:

➤ *în loc de* ”Serviciul management de caz pentru adulți, persoane adulte cu dizabilități, asistență persoane vârstnice și monitorizare servicii sociale - 12”, *se va citi* ”**Serviciul**

management de caz pentru adulți, persoane adulte cu dizabilități, asistență persoane vârstnice și monitorizare servicii sociale - 11”

➤ *în loc de* "Serviciul evaluare complexă a persoanelor adulte cu handicap și evidență beneficii de asistență socială - 16" *se va citi* "**Serviciul evaluare complexă a persoanelor adulte cu handicap și evidență beneficii de asistență socială - 17”**

Art.6. Anexele nr.1 - 4 fac parte integrantă din prezenta hotărâre.

Art.7. Prezenta hotărâre se comunică Direcției Economice, Buget – Finanțe, Serviciului Resurse Umane și Managementul Unităților Sanitare din cadrul aparatului de specialitate al Consiliului Județean Olt, Direcției Generale de Asistență Socială și Protecția Copilului Olt în vederea aducerii la îndeplinire, Agenției Naționale a Funcționarilor Publici, Președintelui Consiliului Județean Olt și Instituției Prefectului – Județul Olt.

PREȘEDINTE
Marius OPRESCU

CONTRASEMNEAZĂ
Secretar al Județului
Marinela – Elena ILIE

SLATINA, 27.06.2019

Nr.97

Ș.V./Ș.V./2ex.

Prezenta hotărâre a fost adoptată cu un număr de 28 de voturi “pentru” și o neparticipare la vot

ORGANIGRAMA

CONSILIUL JUDEȚEAN OLT DIRECȚIA GENERALĂ DE ASISTENȚĂ SOCIALĂ ȘI PROTECȚIA COPILULUI OLT Nr. posturi = 1592

Anexa nr. 1 la Hotărârea Consiliului Județean Olt nr.97/27.06.2019

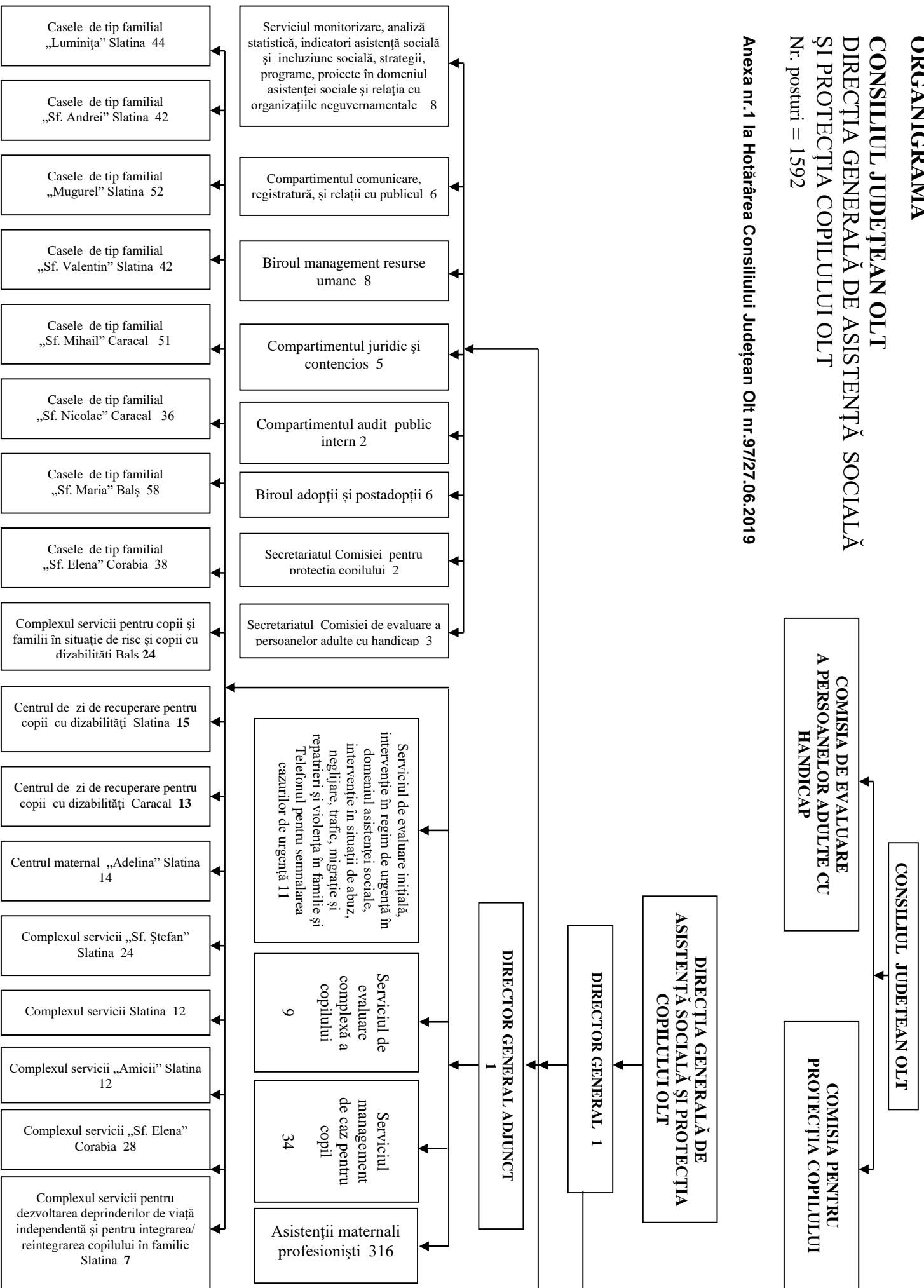

Specificație număr total posturi	Număr total posturi	Din care funcții de conducere
TOTAL		
Aparat propriu + Unități, din care:	1592	42
I. Funcții personal contractual	1429	27
II. Funcții publice	163	15

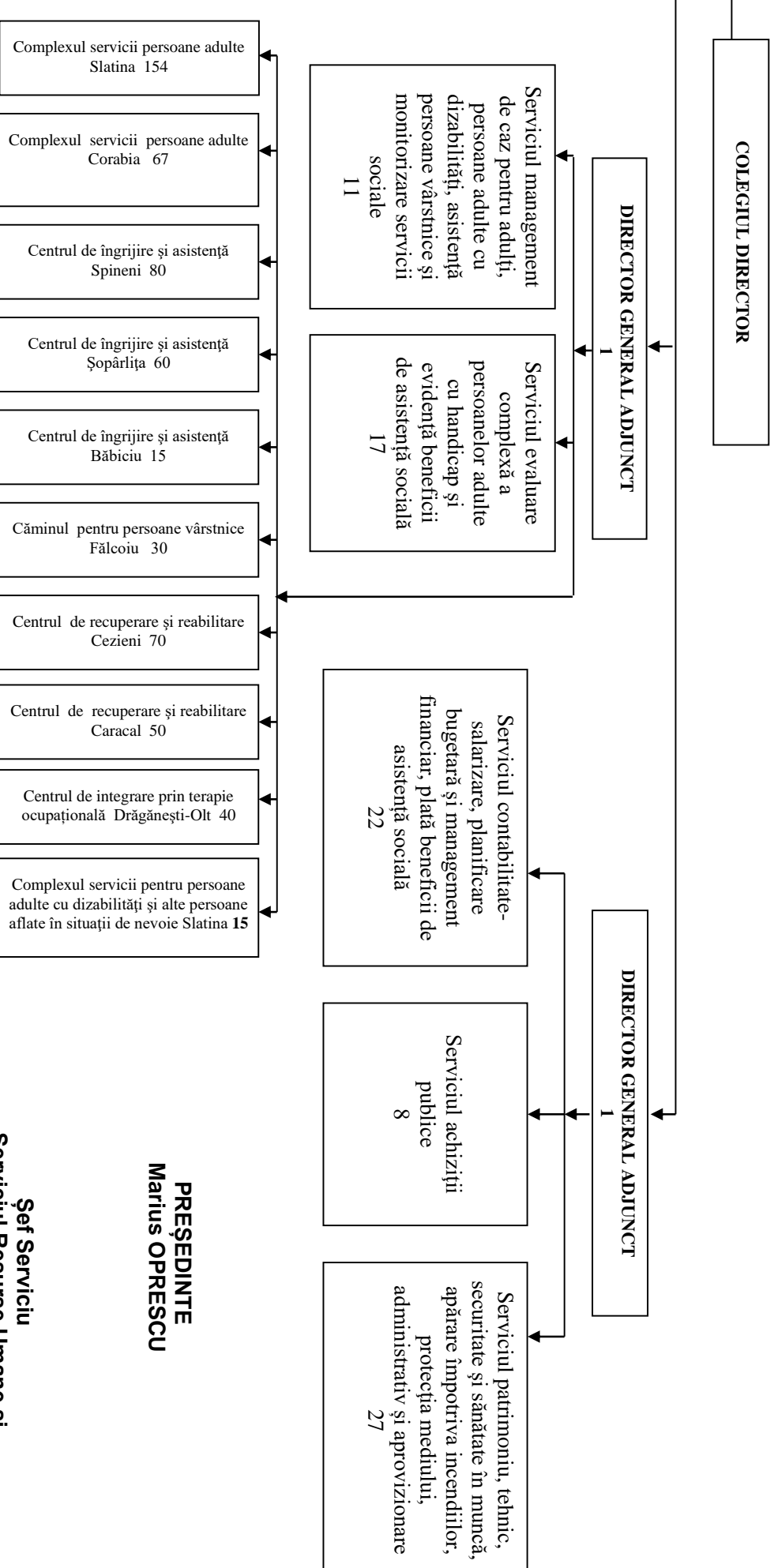

PREȘEDINTE
Marius OPRESCU

Șef Serviciu
Serviciul Resurse Umane și
Managementul Unităților Sanitare
Angela NICOLAE

**CONSILIUL JUDEȚEAN OLT
DIRECȚIA GENERALĂ DE ASISTENȚĂ SOCIALĂ
ȘI PROTECȚIA COPILULUI
*Aparat Propriu***

Anexa nr.2 la Hotărârea Consiliului Județean Olt nr.97/27.06.2019

STAT DE FUNCȚII

Nr. crt.	Numele și prenumele	Structura		Funcția publică		Clasa	Gradul profesional	Nivelul studiilor	Funcția contractuală		Treapta profesională/ gradul profesional	Nivelul studiilor	Observații
		Serviciul/ biroul/ compartimentul	Compartimentul din cadrul serviciului/ biroului	de conducere	de execuție				de conducere	de execuție			
0	1	2	3	4	5	6	7	8	9	10	11	12	13
1.	Pirosea Rădăia			Director general		I	II	S					
2.	Lungu Cristian Nicolae			Director general adjuncț		I	II	S					
3.	Vacant			Director general adjuncț		I	II	S					
4.	Vișan Elena			Director general adjuncț		I	II	S					
5.	Gheorghe Sorin Mihail	Serviciul monitorizare, analiză statistică, indicatori asistență socială și incluziune socială, strategii, programe, proiecte în domeniul asistenței sociale și relația cu organizațiile neguvernamentale		Șef serviciu		I	II	S					
6.	Miuțescu Cristinel				Consilier	I	Superior	S					
7.	Tănase Mariana				Consilier	I	Superior	S					
8.	Gîcariu Cincă Catalin				Consilier	I	Superior	S					
9.	Vețeanu Marcel Dumitru				Consilier	I	Superior	S					
10.	Lungoci Sorina Andreea				Consilier	I	Debutant	S					
11.	Covaciu Elena				Referent	III	Superior	M					
12.	Vacant				Consilier	I	Debutant	S					

13.	Ciobanu Ioana	Compartimentul comunicare, registratură și relații cu publicul			juridic	I	Principal	S										
14.	Soprițeanu Alina Emanuela				Consilier	I	Superior	S										
15.	Andrei Elena				Consilier	I	Superior	S										
16.	Dascălu Petronela				Consilier	I	Superior	S										
17.	Burciou Maria				Consilier	I	Principal	S										
18.	Fișanu Monica				Referent	III	Superior	M										
19.	Sămoiu Iuliana	Biroul management resurse umane		Șef birou		I	II	S										
20.	Vacant				Consilier juridic	I	Debutant	S										
21.	Albu Nela				Consilier	I	Superior	S										
22.	Mara Mădălina Maria				Consilier	I	Superior	S										
23.	Fieraru Cristina				Consilier	I	Superior	S										
24.	Ștefan Dana Viortca				Consilier	I	Asistent	S										
25.	Mitică Elena Liliana				Consilier	I	Asistent	S										
26.	Vacant				Consilier	I	Debutant	S										
27.	Tătăranu Claudia Mădălina	Compartimentul juridic și contencios			Consilier juridic	I	Superior	S										
28.	Voicu Lavinia Georgiana				Consilier juridic	I	Asistent	S										
29.	Drăguleț Florinela Ramona				Consilier juridic	I	Superior	S										
30.	Florea Rodica Maria				Consilier juridic	I	Debutant	S										
31.	Vacant				Consilier juridic	I	Debutant	S										
32.	Nicolae Daniel Alexandru	Compartimentul audit public intern			Auditor	I	Superior	S										
33.	Mustăță Marian Dumitru				Auditor	I	Superior	S										
34.	Constanțin Oana Mădălina	Biroul adopții și postadopții		Șef birou		I	II	S										
35.	Drăgoi Andreea Carmen				Consilier	I	Asistent	S										
36.	Firiceș Gelica				Consilier	I	Asistent	S										
37.	Pătrășcoiu Vasile				Consilier juridic	I	Superior	S										
38.	Sterie Ionela				Consilier	I	Superior	S										
39.	Sîrbu Georgiana				Consilier	I	Superior	S										
40.	Dăgășin Floarea	Secretariatul Comisiei pentru Protecția Copilului			Consilier	I	Superior	S										
41.	Firiceș Ionuț				Consilier	I	Asistent	S										

42.	Duță Constanța	Secretariatul Comisiei de Evaluare a Persoanelor Adulte cu Handicap		Consilier	I	Principal	S						
43.	Dimian Stefania Lucica			Consilier	I	Debutant	S						
44.	Zamfira Olega			Referent	III	Principal	M						
45.	Vacant	Serviciul de evaluare inițială, intervenție în regim de urgență în domeniul asistenței sociale, intervenție în situații de abuz, neglijare, trafic, migrație și repatrieri și violența în familie și Telefonul pentru semnarea cazurilor de urgență	Șef serviciu		I	II	S						
46.	Chiosan Marilena Adriana	Compartimentul de evaluare inițială		Consilier	I	Superior	S						
47.	Ivan Carmen Ioneiela			Consilier	I	Asistent	S						
48.	Pruță Cristina			Consilier	I	Debutant	S						
49.	Rosu Elena Lavinia	Compartimentul de intervenție în regim de urgență în domeniul asistenței sociale, intervenție în situații de abuz, neglijare, trafic, migrație și repatrieri și violența în familie		Consilier	I	Superior	S						
50.	Avrentie Adriana			Consilier	I	Superior	S						
51.	Șandor Șmaranda			Consilier	I	Superior	S						
52.	Vacant			Consilier juridic	I	Debutant	S						
53.	Băcanășu Neți	Telefonul pentru semnarea cazurilor de urgență		Consilier	I	Superior	S						
54.	Negreș Larisa			Consilier	I	Principal	S						
55.	Geană Dana			Consilier	I	Debutant	S						
56.	Matei Elena Daniela	Serviciul de evaluare complexă a copilului	Șef serviciu		I	II	S						
57.	Vacant			Consilier	I	Debutant	S						
58.	Țicleanu Emiliia Mihaela			Consilier	I	Superior	S						
59.	Vișan Elena			Consilier	I	Principal	S						
60.	Vacant			Consilier	I	Debutant	S						
61.	Ionescu Mihaela			Consilier	I	Superior	S						
62.	Bălărețu Corina			Consilier	I	Superior	S						
63.	Gaițescu Mariana			Consilier	I	Principal	S						
64.	Burea Emiliia Mihaela			Consilier	I	Superior	S						
65.	Moraru Nicoleta	Serviciul management de caz pentru copii	Șef serviciu		I	II	S						
66.	Mara Dumitru Doru			Consilier	I	Superior	S						

67.	Stănescu Aurora				Consilier	I	Superior	S									
68.	Patrascu Lucica Florentina				Consilier	I	Superior	S									
69.	Predoiță Mihaela				Consilier	I	Superior	S									
70.	Jianu Marițena				Consilier	I	Superior	S									
71.	Bădescu Elena Gabriela				Consilier	I	Superior	S									
72.	Ciobanu Carmen Lilicara				Consilier	I	Superior	S									
73.	Ștan Marius Cristian				Consilier	I	Superior	S									
74.	Burtică Luis Violeta				Consilier	I	Superior	S									
75.	Bălșanu Maria				Consilier	I	Principal	S									
76.	Vacant				Consilier	I	Principal	S									
77.	Vătuți Constanța Alina				Consilier	I	Principal	S									
78.	Nițu Alexandra Maria				Consilier	I	Asistent	S									
79.	Patrascu Ramona Nicoleta				Consilier	I	Asistent	S									
80.	Țirțopan Alexandra Cristina				Consilier	I	Asistent	S									
81.	Mateiș Mirela Ionela				Consilier	I	Superior	S									
82.	Stroică Alina Mihaela				Consilier	I	Asistent	S									
83.	Badea Elena Alina				Consilier	I	Asistent	S									
84.	Popa Elena Alisa				Consilier	I	Asistent	S									
85.	Dumitrescu Alina Ana Maria				Consilier	I	Asistent	S									
86.	Dumitrescu Mirela Mariana				Consilier juridic	I	Superior	S									
87.	Antonescu Flavius Sebastian				Consilier juridic	I	Superior	S									
88.	Cheroviu Dana Georgiana				Consilier	I	Debutant	S									
89.	Valceanu Adela				Consilier	I	Superior	S									
90.	Mareș Mihaela				Consilier	I	Debutant	S									

	Irina																		
91.	Zorlescu Mariana Melania				Consilier	I	Asistent	S											
92.	Gheorghe Ioana Lucia				Consilier	I	Principal	S											
93.	Gongănu Maria				Consilier	I	Principal	S											
94.	Tomescu(Preda) Ana-Maria				Consilier	I	Asistent	S											
95.	Ciucă Veronica Dana				Consilier	I	Principal	S											
96.	Briceag Janica				Consilier	I	Principal	S											
97.	Andreiana Mihaela Cătălina				Consilier	I	Asistent	S											
98.	Noajă -Miu Maria Carmen				Consilier	I	Debutant	S											
99.	Petre Mădălina Ștefania	Serviciul management de caz pentru adulți, persoane adulte cu dizabilități, asistență persoane vârstnice și monitorizare servicii sociale		Șef serviciu			II	S											
100.	Badea Cristina Maria				Consilier	I	Principal	S											
101.	Marei Valeriu				Consilier	I	Superior	S											
102.	Ioniță Daniela Claudia				Consilier	I	Superior	S											
103.	Drăgheici Sanda				Consilier	I	Superior	S											
104.	Grigore Paula Maria				Consilier	I	Superior	S											
105.	Schipor Alexandru				Consilier	I	Principal	S											
106.	Cîrciumărescu Georgeta Mariana				Consilier	I	Debutant	S											
107.	Vlad Marian				Consilier	I	Asistent	S											
108.	Raliță Florentina				Consilier	I	Debutant	S											
109.	Iosim Dumitru Eleodor				Consilier	I	Superior	S											
110.	Bizatu Mari Mihaela Iliana	Serviciul evaluare complexă a persoanelor adulte cu handicap și evidență beneficii de asistență socială		Șef serviciu			II	S											
111.	Dieu Ion				Consilier	I	Superior	S											
112.	Croitoru Ana				Consilier	I	Superior	S											
113.	Vilcea Marian Bogdan				Consilier	I	Superior	S											
114.	Dorobățoiu Loreclana Marinela				Consilier	I	Principal	S											

115.	Vacant				Consilier juridic	I	Superior	S										
116.	Matei Valeriu Marinus				Consilier	I	Superior	S										
117.	Penne Alexandru				Consilier	I	Superior	S										
118.	Voinicu Maria				Consilier	I	Principal	S										
119.	Dumitrașcu Alina Lorena				Consilier	I	Superior	S										
120.	Frățilă Elena				Consilier	I	Superior	S										
121.	Fieraru Constantin Traian				Consilier	I	Superior	S										
122.	Suslov Mioara Loredana				Consilier	I	Asistent	S										
123.	Szkszasz Victor Augustin				Consilier	I	Asistent	S										
124.	Crețu Stănică				Consilier	I	Principal	S										
125.	Burciou Cornel				Consilier	I	Debutant	S										
126.	Vacant				Consilier	I	Superior	S										
127.	Stamate Carmen Elena	Serviciul contabilitate-salarizare, planificarea bugetară și management financiar, plată beneficii de asistență socială					I	II	S									
128.	Trandafir Maria Tatiana		Compartimentul contabilitate-salarizare		Consilier	I	Superior	S										
129.	Trocmaer Mariana Izabela				Consilier	I	Superior	S										
130.	Sburlîș Mariana				Consilier	I	Superior	S										
131.	Popescu Nicoleta				Consilier	I	Superior	S										
132.	Stoican Felicia Gabriela				Consilier	I	Principal	S										
133.	Predoi Silviu Petrică				Consilier	I	Superior	S										
134.	Burcă Gina				Consilier	I	Superior	S										
135.	Văcăruș Rozalia Teodosia				Consilier	I	Superior	S										
136.	Moce Marieta				Consilier	I	Principal	S										
137.	Popescu Mihaela Florentina				Consilier	I	Asistent	S										
138.	Gurăluc Nicolae				Referent	III	Superior	M										
139.	Florescu				Referent	III	Superior	M										

CONSILIUL JUDEȚEAN OLT
DIRECȚIA GENERALĂ DE ASISTENȚĂ
SOCIALĂ ȘI PROTECȚIA COPILULUI OLT
CENTRUL DE RECUPERARE ȘI REABILITARE
CARACAL
NR. POSTURI = 50

ORGANIGRAMA

Anexa nr.3 la Hotărârea Consiliului Județean Olt
nr.97/27.06.2019

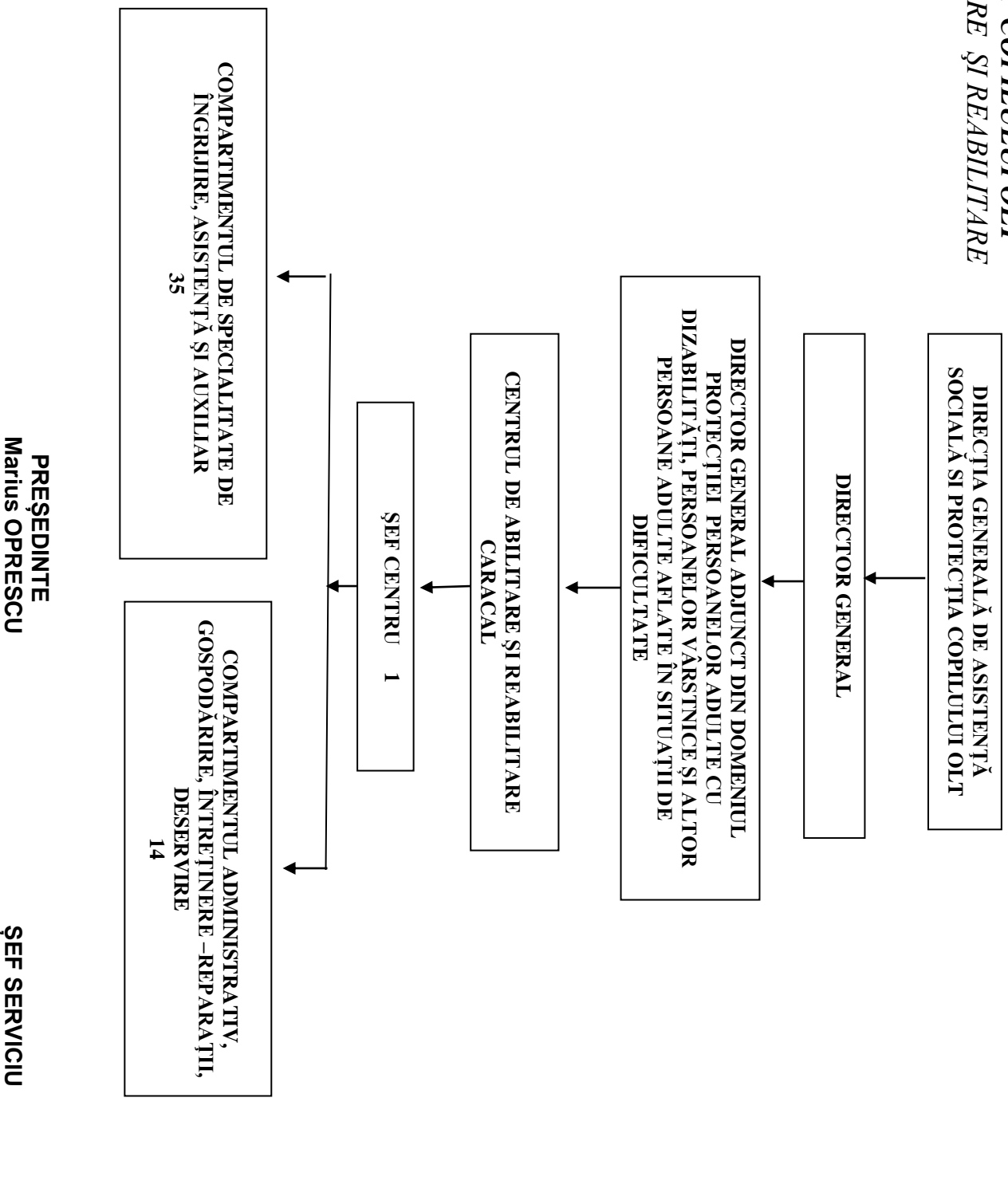

STAT DE FUNCȚII

Nr. crt.	Numele și prenumele	Structura	Funcția aferentă personalului contractual		Gradul/treapta profesională	Nivelul studiilor	Observații
			Conducere	Execuție			
0	1	2	3	4	5	6	7
1	Vacant	Conducere	Șef de centru		II	S	
2	Anghel Leliana	Compartimentul de specialitate, de îngrijire, asistență și auxiliar		Psiholog	Practicant	S	
3	Mitrana Adela			Asistent social	Principal	S	
4	Cotiță Viorica			Medic	Specialist	S	
5	Cîrstea Mihaela Roxana			Kinetoterapeut		S	
6	Matei Florea			Maseur	Principal	M	
7	Barbu Oana Marinela			Instructor de educație	Principal	M	
8	Preduț Melania Mihaela			Instructor de educație	Principal	M	
9	Sebe Carmen Ileana			Instructor de educație	Principal	M	
10	Speriatu Violeta Monalisa			Instructor de educație	Principal	M	
11	Nicu Claudia			Instructor de educație	Principal	M	
12	Colac Sandu			Instructor de educație	Principal	M	
13	Petcu Minodora Liliana			Instructor de educație	Principal	M	
14	Dinu Elisabeta			Asistent medical	Principal	SSD	
15	Crețu (f. Neacșu) Maria			Asistent medical	Principal	PL	
16	Ion Lidi			Asistent medical	Principal	PL	
17	Ion Iuliana			Asistent medical	Principal	PL	
18	Cioponea Mary			Asistent medical	Principal	PL	
19	Ștefănache Maria			Asistent medical	Principal	PL	
20	Ionescu Raluca Paula			Asistent medical	Principal	PL	
21	Ponivescu Ana			Asistent medical	Principal	PL	
22	Isidor Margareta			Asistent	Principal	PL	

				medical			
23	Militaru Dalia			Asistent medical	Principal	PL	
24	Neagu Ecaterina Crinuța			Asistent medical	Principal	PL	
25	Mihai Simioana			Asistent medical	Principal	PL	
26	Haită Eugenia			Asistent medical	Principal	PL	
27	Constantinescu Elena			Infirmieră		G	
28	Cotulbea Carmen			Infirmieră		G	
29	Dicu Mariana			Infirmieră		G	
30	Drăghici Mariana			Infirmieră		G	
31	Mărculescu Maria			Infirmieră		G	
32	Șoancă Dorina			Infirmieră		G	
33	Băluță Ioana			Infirmieră		G	
34	Dima Steliana			Infirmieră		G	
35	Căroi Elena			Infirmieră		G	
36	Văle Elena			Infirmieră		G	
37	Alexe Costică	Compartimentul administrativ, gospodărire, întreținere-reparații, deservire		Administrator	I	M	
38	Vacant			Inspector de specialitate	Debutant	S	
39	Vacant			Magaziner	Debutant	M	
40	Benec Mădălina			Funcționar		M	
41	Catrina Angela			Spălătoreasă		G	
42	Stoica Laura			Spălătoreasă		G	
43	Ghican Ecaterina			Muncitor calificat	II	G	
44	Benec Elena			Muncitor calificat	III	G	
45	Tănasie Georgel			Muncitor calificat	I	G	
46	Voiculescu Costel			Muncitor calificat	I	G	
47	Burda Gabriel			Muncitor calificat	II	G	
48	Nicu Daniel Adrian			Muncitor calificat	II	G	
49	Cojocaru Pompilia Marinela			Muncitor calificat	I	G	
50	Roman Gligor			Îngrijitor		G	
TOTAL = 50							

PREȘEDINTE
Marius OPRESCU

ȘEF SERVICIU
Serviciul Resurse Umane și
Managementul Unităților Sanitare
Angela NICOLAE