

**ROMÂNIA**  
**CONSILIUL JUDEȚEAN OLT**

Bd. A.I. Cuza - Nr. 14 -SLATINA-Județul Olt - Cod 230025 • Tel : 0249 / 43.10.80 - 43.11.01 - 43.28.07 • Fax : 43.11.22

**HOTĂRÂRE**

**cu privire la aprobarea organigramei și statului de funcții ale  
Direcției Generale de Asistență Socială și Protecția Copilului Olt – aparat propriu**

**Având în vedere:**

- **Referatul de aprobare nr.10450/18.09.2019** la proiectul de hotărâre nr.10451/18.09.2019;
- **Raportul nr.10479/18.09.2019** al Serviciului Resurse Umane și Managementul Unităților Sanitare din cadrul aparatului de specialitate al Consiliului Județean Olt;
- **Raportul nr.10820/25.09.2019** al Comisia pentru Cultură, Învățământ, Activitate Științifică, Sănătate, Familie, Protecție Copii și Culte;
- **Raportul nr.10826/25.09.2019** al Comisiei pentru Muncă, Protecție Socială, Activități Sportive și de Agrement;
- **Raportul nr.10834/25.09.2019** al Comisiei pentru Administrație Publică, Juridică, Apărarea Ordinii Publice, Respectarea Drepturilor Omului și Relații cu Cetățenii;
- **Raportul nr.64658/05.09.2019** al Direcției Generale de Asistență Socială și Protecția Copilului Olt, înaintat Consiliului Județean Olt cu Adresa nr.64659/05.09.2019, înregistrată la Consiliul Județean Olt sub nr.9882/05.09.2019;
- **prevederile Dispoziției Directorului general al D.G.A.S.P.C. Olt nr.14203/26.07.2019** referitoare la încetarea de drept contract individual de muncă existent prin pensionare pentru invaliditate;
- **prevederile Dispoziției Directorului general al D.G.A.S.P.C. Olt nr.16218/29.08.2019** referitoare la încetare raport de serviciu prin acordul părților;
- **prevederile Dispoziției Directorului general al D.G.A.S.P.C. Olt nr.16219/29.08.2019** referitoare la numire în funcție publică de execuție de consilier, clasa I, grad profesional superior și stabilire drepturi salariale;
- **prevederile Dispoziției Directorului general al D.G.A.S.P.C. Olt nr.16274/03.09.2019** referitoare la modificarea raportului de serviciu prin mutare definitivă cu repartizarea postului corespunzător funcției deținute de funcționarul public și stabilire drepturi salariale;
- **prevederile Hotărârii Colegiului Director al Direcției Generale de Asistență Socială și Protecția Copilului Olt nr.12/04.09.2019;**
- **prevederile art.1, art.2 alin.(1) și (2), art.112 alin.(1) și art.113 alin.(1) și (2) din Legea asistenței sociale nr.292/2011, cu modificările și completările ulterioare;**

- prevederile art.391 alin.(3) lit.b), art.392 alin.(1) și art.610 din Ordonanța de Urgență a Guvernului nr.57/2019 privind Codul administrativ, completată prin Ordonanța de urgență a Guvernului nr.63/2019;
- prevederile art.32 alin.(4) lit.d) și g) și art.33 alin.(3) lit. g) din Regulamentul de organizare și funcționare al Direcției Generale de Asistență Socială și Protecția Copilului Olt – aparatul propriu, aprobat prin Hotărârea Consiliului Județean Olt nr.64/29.03.2018, astfel cum a fost modificat și înlocuit prin Regulamentul înscris în anexa la Hotărârea Consiliului Județean Olt nr.117/26.07.2018,

În temeiul art.173 alin.(1) lit.a) și d), alin.(2) lit.c) și alin.(5) lit.b), art.182 alin.(1) și alin.(4), coroborat cu art.139 alin.(1) și art.196 alin.(1) lit.a) din Ordonanța de Urgență a Guvernului nr.57/2019 privind Codul administrativ, completată prin Ordonanța de urgență a Guvernului nr.63/2019

### **CONSILIUL JUDEȚEAN OLT adoptă prezenta h o t ă r ă r e:**

**Art.1.** Se aprobă organigrama și statul de funcții ale Direcției Generale de Asistență Socială și Protecția Copilului Olt – aparat propriu, înscrise în anexele nr.1 și nr.2 care fac parte integrantă din prezenta hotărâre.

**Art.2.** Coloana a 2-a „Funcția” de la subpunctul 2 al punctului 2 – Funcții publice de execuție, din anexa la Hotărârea Consiliului Județean Olt nr.116/27.07.2017, se modifică și va avea următorul cuprins:

” 

2	Consilier, consilier juridic, consilier achiziții publice: grad profesional superior
---	--

 ”

**Art.3.** La data intrării în vigoare a prezentei hotărâri, anexele nr.2 și nr.3 la Hotărârea Consiliului Județean Olt nr.64/29.03.2018, cu modificările ulterioare, precum și orice altă prevedere contrară, își încetează aplicabilitatea.

**Art.4.** Prezenta hotărâre se comunică Direcției Economice, Buget – Finanțe, Serviciului Resurse Umane și Managementul Unităților Sanitare din cadrul aparatului de specialitate al Consiliului Județean Olt, Direcției Generale de Asistență Socială și Protecția Copilului Olt în vederea aducerii la îndeplinire, Agenției Naționale a Funcționarilor Publici, Președintelui Consiliului Județean Olt și Instituției Prefectului – Județul Olt.

**PREȘEDINTE**  
**Marius OPRESCU**

**CONTRASEMNEAZĂ**  
**Secretar al Județului**  
**Marinela – Elena ILIE**

**SLATINA, 26.09.2019**  
**Nr.148**  
Ș.V./Ș.V./2ex.

Prezenta hotărâre a fost adoptată cu un număr de 31 de voturi “pentru” și o neparticipare la vot

# ORGANIGRAMA

## CONSILIUL JUDEȚEAN OLT DIRECȚIA GENERALĂ DE ASISTENȚĂ SOCIALĂ ȘI PROTECȚIA COPILULUI OLT Nr. posturi = 1592

Anexa nr.1 la Hotărârea Consiliului Județean Olt  
nr.148/26.09.2019

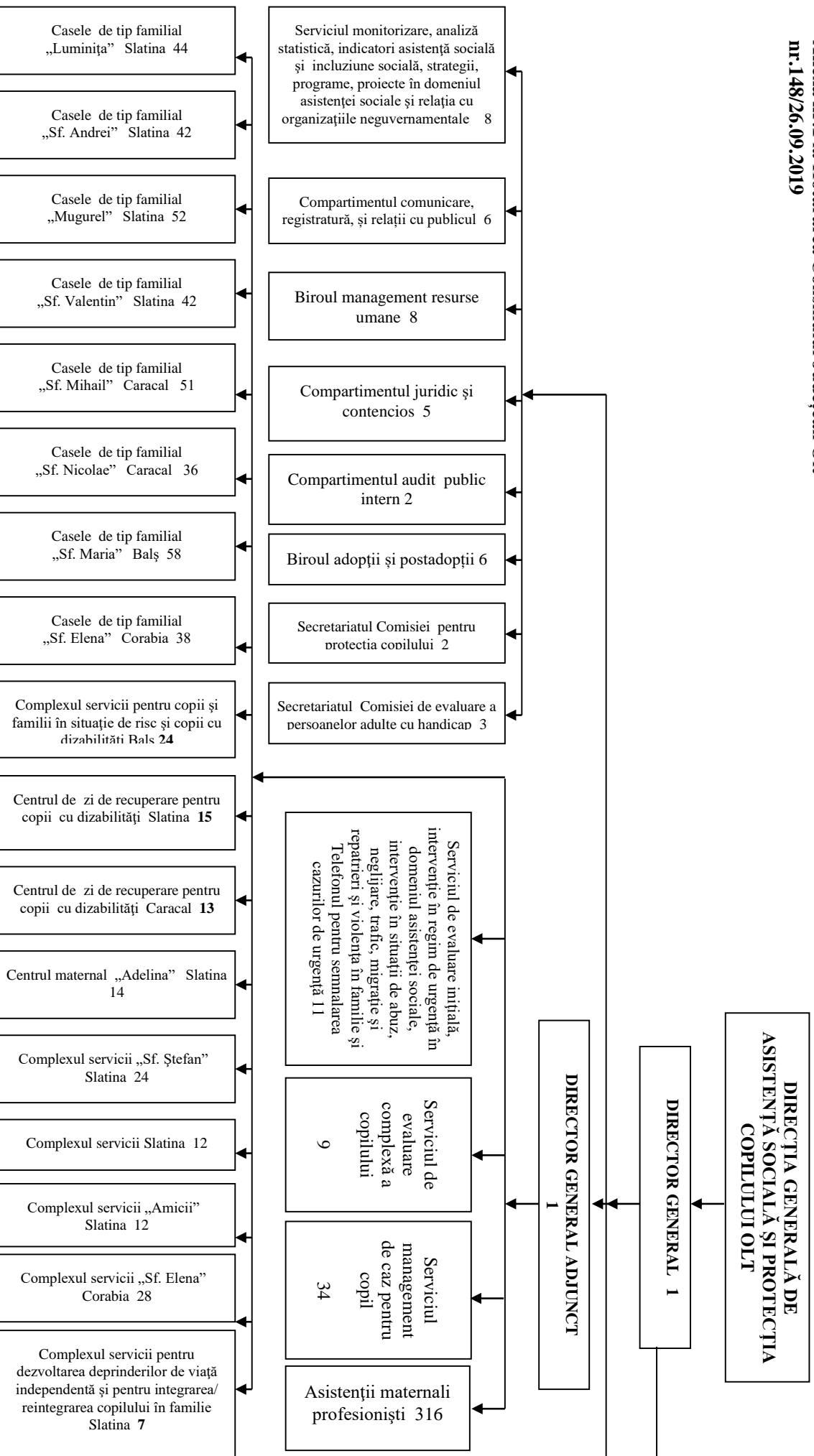
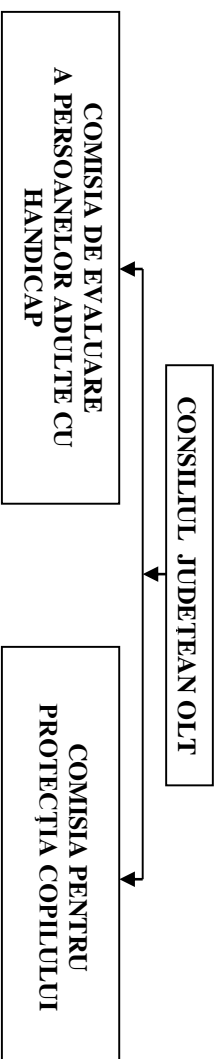

Specificație număr total posturi	Număr total posturi	Din care funcții de conducere
TOTAL		
Aparat propriu + Unități, din care:	1592	42
I. Funcții personal contractual	1429	27
II. Funcții publice	163	15

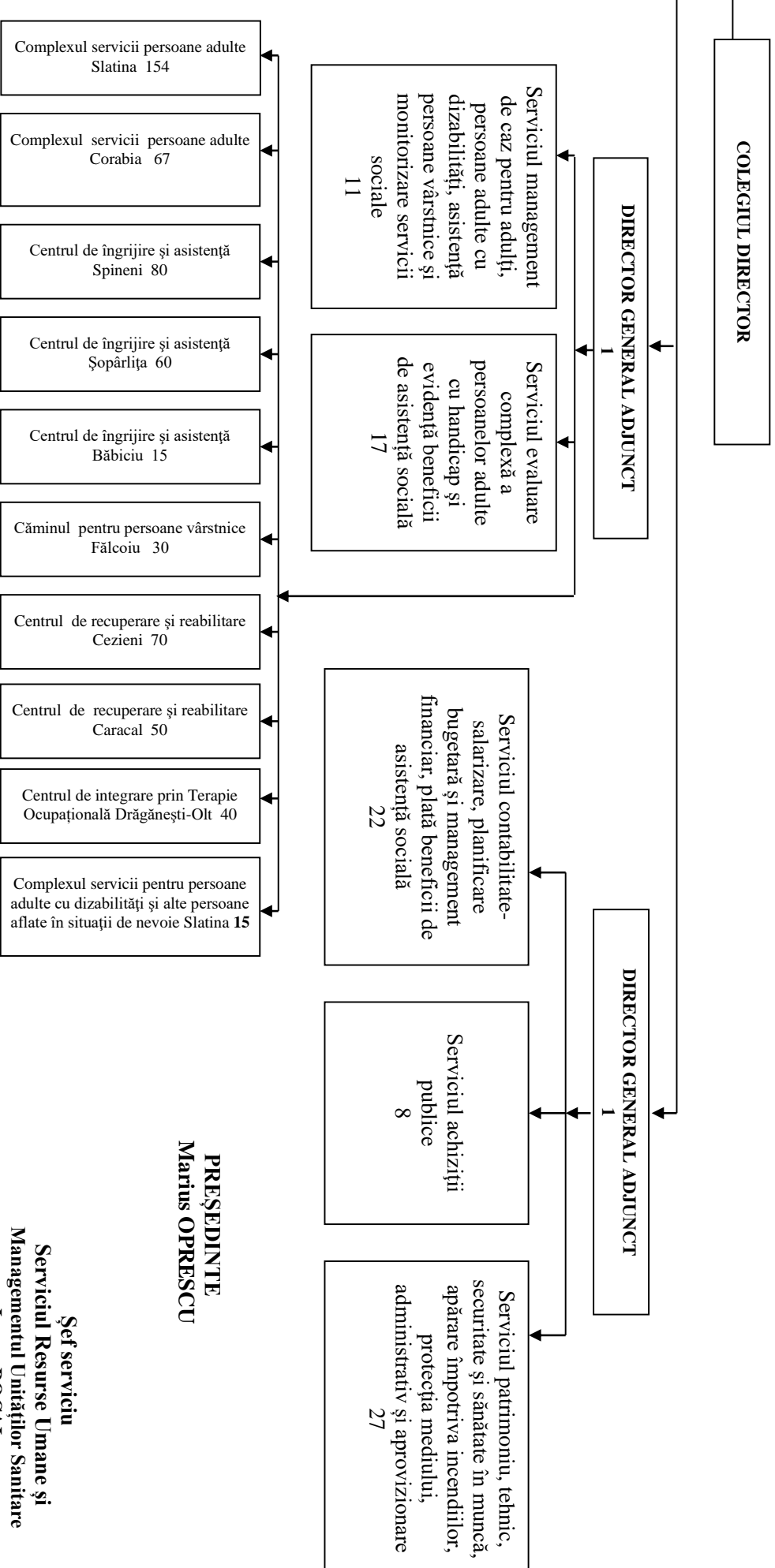

**CONSILIUL JUDEȚEAN OLT**  
**DIRECȚIA GENERALĂ DE ASISTENȚĂ SOCIALĂ**  
**ȘI PROTECȚIA COPILULUI**  
***Aparat Propriu***

Anexa nr.2 la Hotărârea Consiliului Județean Olt nr. 148/26.09.2019

**STAT DE FUNCȚII**

Nr. crt.	Numele și prenumele	Structura		Funcția publică		Clasa	Gradul profesional	Nivelul studiilor	Funcția contractuală		Treapta profesională/ gradul profesional	Nivelul studiilor	Observații
		Serviciul/ biroul/ compartimentul	Compartimentul din cadrul serviciului/ biroului	de conducere	de execuție				de conducere	de execuție			
0	1	2	3	4	5	6	7	8	9	10	11	12	13
1.				Director general		I	II	S					
2.				Director general adjuncț		I	II	S					
3.	Vacant			Director general adjuncț		I	II	S					
4.				Director general adjuncț		I	II	S					
5.		Serviciul monitorizare, analiză statistică, indicatori asistență socială și incluziune socială, strategii, programe, proiecte în domeniul asistenței sociale și relația cu organizațiile neguvernamentale		Șef serviciu		I	II	S					
6.					Consilier	I	Superior	S					
7.					Consilier	I	Superior	S					
8.					Consilier	I	Superior	S					
9.					Consilier	I	Superior	S					
10.					Consilier	I	Debutant	S					
11.					Referent	III	Superior	M					
12.	Vacant				Consilier juridic	I	Debutant	S					
13.		Compartimentul comunicare, registratură și relații cu publicul			Consilier	I	Principal	S					
14.					Consilier	I	Superior	S					

15.					Consilier	I	Superior	S												
16.					Consilier	I	Superior	S												
17.					Consilier	I	Principal	S												
18.					Referent	III	Superior	M												
19.					Referent	I	II	S												
20.	Vacant		<b>Biroul management resurse umane</b>		Consilier juridic	I	Debutant	S												
21.					Consilier	I	Superior	S												
22.					Consilier	I	Superior	S												
23.					Consilier	I	Superior	S												
24.					Consilier	I	Asistent	S												
25.					Consilier	I	Asistent	S												
26.	Vacant				Consilier	I	Debutant	S												
27.			<b>Compartimentul juridic și contencios</b>		Consilier juridic	I	Superior	S												
28.					Consilier juridic	I	Asistent	S												
29.					Consilier juridic	I	Superior	S												
30.					Consilier juridic	I	Debutant	S												
31.	Vacant				Consilier juridic	I	Debutant	S												
32.			<b>Compartimentul audit public intern</b>		Auditor	I	Superior	S												
33.					Auditor	I	Superior	S												
34.			<b>Biroul adopții și postadopții</b>		Șef birou	I	II	S												
35.					Consilier	I	Asistent	S												
36.					Consilier	I	Asistent	S												
37.					Consilier juridic	I	Superior	S												
38.					Consilier	I	Superior	S												
39.					Consilier	I	Superior	S												
40.			<b>Secretariatul Comisiei pentru Protecția Copilului</b>		Consilier	I	Superior	S												
41.					Consilier	I	Asistent	S												
42.			<b>Secretariatul Comisiei de Evaluare a Persoanelor Adulte cu Handicap</b>		Consilier	I	Principal	S												
43.					Consilier	I	Debutant	S												
44.					Referent	III	Principal	M												
45.	Vacant		<b>Serviciul de evaluare inițială, intervenție în regim de urgență în domeniul asistenței sociale, intervenție în situații de abuz, neglijare, trafic, migrație și repatrieri și violența în familie și Telefonul pentru semnalarea cazurilor de urgență</b>		Șef serviciu	I	II	S												
46.					Compartimentul de evaluare inițială		Superior	S												
47.					Consilier	I	Asistent	S												
48.					Consilier	I	Debutant	S												
49.					Compartimentul de intervenție în regim de urgență în domeniul asistenței sociale, intervenție în situații de abuz, neglijare, trafic,		Superior	S												



86.				Consilier juridic	I	Superior	S					
87.				Consilier juridic	I	Superior	S					
88.				Consilier	I	Debutant	S					
89.				Consilier	I	Superior	S					
90.				Consilier	I	Debutant	S					
91.				Consilier	I	Asistent	S					
92.				Consilier	I	Principal	S					
93.				Consilier	I	Principal	S					
94.				Consilier	I	Asistent	S					
95.				Consilier	I	Principal	S					
96.				Consilier	I	Principal	S					
97.				Consilier	I	Asistent	S					
98.				Consilier	I	Debutant	S					
99.			<b>Serviciul management de caz pentru adulti, persoane adulte cu dizabilități, asistență persoane vârstnice și monitorizare serviciu social</b>									
				Șef serviciu								
100.				Consilier	I	Principal	S					
101.				Consilier	I	Superior	S					
102.				Consilier	I	Superior	S					
103.				Consilier	I	Superior	S					
104.				Consilier	I	Superior	S					
105.				Consilier	I	Principal	S					
106.				Consilier	I	Debutant	S					
107.				Consilier	I	Asistent	S					
108.				Consilier	I	Debutant	S					
109.				Consilier	I	Superior	S					
110.			<b>Serviciul evaluare complexă a persoanelor adulte cu handicap și evidență beneficii de asistență socială</b>									
				Șef serviciu								
111.				Consilier	I	Superior	S					
112.				Consilier	I	Superior	S					
113.				Consilier	I	Superior	S					
114.				Consilier	I	Principal	S					
115.	Vacant			Consilier juridic	I	Superior	S					
116.				Consilier	I	Superior	S					
117.				Consilier	I	Superior	S					
118.				Consilier	I	Principal	S					
119.				Consilier	I	Superior	S					
120.				Consilier	I	Superior	S					



121.					Consilier	I	Superior	S										
122.					Consilier	I	Asistent	S										
123.					Consilier	I	Asistent	S										
124.					Consilier	I	Principal	S										
125.					Consilier	I	Debutant	S										
126.	Vacant				Consilier	I	Superior	S										
127.		Serviciul contabilitate-salarizare, planificare bugetară și management financiar, plată beneficii de asistență socială		Șef serviciu		I	II	S										
128.			Compartimentul contabilitate-salarizare		Consilier	I	Superior	S										
129.					Consilier	I	Superior	S										
130.					Consilier	I	Superior	S										
131.					Consilier	I	Superior	S										
132.					Consilier	I	Principal	S										
133.					Consilier	I	Superior	S										
134.					Consilier	I	Superior	S										
135.					Consilier	I	Superior	S										
136.					Consilier	I	Principal	S										
137.					Consilier	I	Asistent	S										
138.					Referent	III	Superior	M										
139.					Referent	III	Superior	M										
140.					Referent	III	Principal	M										
141.					Consilier	I	Superior	S										
142.					Referent	III	Superior	M										
143.																	Caster	M
144.					Consilier	I	Principal	S										
145.					Referent	III	Superior	M										
146.					Referent	III	Superior	M										
147.					Consilier	I	Superior	S										
148.					Consilier	I	Superior	S										
149.	Vacant	Serviciul achiziții publice		Șef serviciu	Consilier achiziții publice	I	II	S										
150.					Consilier achiziții publice	I	Superior	S										
151.					Consilier achiziții publice	I	Superior	S										
152.					Consilier achiziții publice	I	Principal	S										

153.				Consilier achiziții publice	I	Asistent	S					
154.				Consilier juridic	I	Debutant	S					
155.				Consilier achiziții publice	I	Asistent	S					
156.				Consilier achiziții publice	I	Superior	S					
157.		<b>Serviciul patrimoniu, tehnic, securitate și sănătate în muncă, apărare împotriva incendiilor, protecția mediului, administrativ și aprovizionare</b>	Şef serviciu		I	II	S					
158.			Compartimentul patrimoniu și tehnic	Consilier	I	Superior	S					
159.				Consilier	I	Asistent	S					
160.				Consilier	I	Superior	S					
161.	Vacant			Consilier	I	Asistent	S					
162.			Compartimentul securitate și sănătate în muncă, apărare împotriva incendiilor și protecția mediului	Consilier	I	Superior	S					
163.				Consilier	I	Superior	S					
164.				Consilier	I	Superior	S					
165.			Compartimentul administrativ și aprovizionare									
166.												
167.												
168.												
169.												
170.												
171.												
172.												
173.												
174.												
175.												
176.												
177.												
178.												
179.												
180.												
181.												
182.	Vacant											
183.												
184-499.	<b>Asistenții maternali profesioniști</b>											

	Nr. total de funcții publice de conducere	Nr. total de funcții publice de execuție	Nr. total de funcții publice	Nr. total de funcții contractuale de conducere	Nr. total de funcții contractuale de execuție	Număr total asistenți maternali profesioniști	Număr total de funcții din aparatul propriu al DGASPC Olt și asistenți maternali profesioniști
<b>Total, din care</b>	<b>15</b>	<b>148</b>	<b>163</b>	<b>-</b>	<b>20</b>	<b>316</b>	<b>499</b>
<b>Ocupate</b>	<b>12</b>	<b>137</b>	<b>149</b>	<b>-</b>	<b>19</b>	<b>240</b>	<b>408</b>
<b>vacante</b>	<b>3</b>	<b>11</b>	<b>14</b>	<b>-</b>	<b>1</b>	<b>76</b>	<b>91</b>

**PREȘEDINTE**  
**Marius OPRESCU**

**ȘEF SERVICIU**  
**Serviciul Resurse Umane și**  
**Managementul Unităților Sanitare**  
**Laura BOCAI**