

HOTĂRÂRE

cu privire la : *Înființarea, organizarea si functionarea
Directiei Generale de Asistenta Sociala
si Protectia Copilului Olt*

Având în vedere:

- **expunerea de motive nr. 9115/20.12.2004** referitoare la aprobarea proiectului de hotarâre;
- **raportul nr. 8261 din 15.11.2004** al Directiei Resurse Umane, Informare si Relatii Publice din cadrul aparatului propriu al Consiliului Judetean Olt;
- **prevederile Legii nr.272/2004** privind protectia si promovarea drepturilor copilului;
- **prevederile Legii nr. 343/2004** pentru modificarea si completarea Ordonantei de Urgenta a Guvernului nr.102/1999 privind protectia speciala si încadrarea în munca a persoanelor cu handicap;
- **prevederile Hotarârii Guvernului nr. 1434/2004** privind atributiile si Regulamentul – cadru de organizare si functionare ale Directiei Generale de Asistenta Sociala si Protectia Copilului ;
- **prevederile Hotarârii Guvernului nr. 1438/2004** cu privire la aprobarea regulamentelor-cadru de organizare si functionare a serviciilor de prevenire a separarii copilului de familia sa,

precum si a celor de protectie speciala a copilului lipsit temporar sau definitiv de ocrotirea parintilor sai;

- **prevederile Legii nr. 705/2001** privind sistemul national de asistenta sociala;

- **prevederile Ordonantei de Urgenta a Guvernului nr. 102/1999** privind protectia speciala si încadrarea în munca a persoanelor cu handicap, aprobata cu modificari si completari prin Legea nr. 519/2002, cu modificarile ulterioare;

- **prevederile Legii nr. 53/2003 – Codul Muncii;**

- **prevederile Ordonantei de Urgenta a Guvernului nr. 191/2002** privind cresterile salariale ce se vor acorda în anul 2003 personalului bugetar salarizat potrivit anexelor nr. II si III la Legea nr. 154/1998 privind sistemul de stabilire a salariilor de baza în sectorul bugetar si a indemnizatiilor pentru persoanele care ocupa functii de demnitate publica, aprobata prin Legea nr. 220/2003;

- **prevederile Ordonantei de Urgenta a Guvernului nr.123/2003** privind cresterile salariale ce se vor acorda personalului din sectorul bugetar, aprobata prin Legea nr. 164/2004, cu modificarile si completarile ulterioare;

- **prevederile Ordonantei de Urgenta a Guvernului nr. 82/2004** privind unele masuri în domeniul functiei publice;

- **prevederile Ordonantei de Urgenta a Guvernului nr. 92/2004** cu privire la reglementarea drepturilor salariale si a altor drepturi ale functionarilor publici pentru anul 2005;

- **prevederile Legii nr.188/1999** privind Statutul functionarilor publici, republicata;

- **prevederile Legii nr.161/2003** privind unele masuri pentru asigurarea transparentei în exercitarea demnitatilor publice, a functiilor publice si în mediul de afaceri, prevenirea si sanctionarea coruptiei;

- **prevederile Legii nr. 128/1997** cu privire la Statutul personalului didactic, cu modificarile si completarile ulterioare;

- prevederile **Hotarârii Consiliului Judetean Olt nr.14/27.03.2003** cu privire la înfiintarea, organizarea si functionarea Directiei Judetene de Asistenta Sociala Olt;
- prevederile **Hotarârii Consiliului Judetean Olt nr3/19.02.2004** cu privire la aprobare organigrama, numar de personal si stat de functii pentru personalul din cadrul Directiei Judetene de Asistenta Sociala Olt, aprobare Regulament de Organizare si Functionare pentru Directia Judeteana de Asistenta Sociala Olt, actualizare componenta Colegiul Director al Directiei Judetene de Asistenta Sociala Olt, modificata si completata prin Hotarârea Consiliului Judetean Olt nr.99/23.09.2004;
- prevederile **Hotarârii Consiliului Judetean Olt nr.59/24.07.1997** cu privire la înfiintarea DIRECTIEI JUDETENE PENTRU PROTECTIA DREPTURILOR COPILILUI OLT, în subordinea Consiliului Judetean Olt;
- prevederile **Hotarârii Consiliului Judetean Olt nr. 78/12.12.1998** cu privire la aprobarea numarului de personal, organigramei si Regulamentului de Organizare si Functionare pentru DIRECTIA GENERALA PENTRU PROTECTIA DREPTURILOR COPILILUI OLT si Centrele de plasament;
- prevederile **Hotarârii Consiliului Judetean Olt nr. 91/12.08.2004** cu privire la aprobare organigrama si numar de personal pentru Directia Generala pentru Protectia Drepturilor Copilului Olt si Centrul de Plasament "Temerarii" Bals;
- **AVIZUL AGENTIEI NATIONALE A FUNCTIONARILOR PUBLICI nr. 92/22.12.2004**, înregistrat la A.N.F.P. sub nr. 380972/21.12.2004, înaintat Consiliului Judetean Olt si înregistrat sub nr. 9190/22.12.2004;
- **AVIZUL AGENTIEI NATIONALE A FUNCTIONARILOR PUBLICI nr. 6657/21.12.2004**, înregistrat la A.N.F.P. sub nr. 380972/21.12.2004, înaintat Consiliului Judetean Olt si înregistrat sub nr. 9189/22.12.2004;

- **AVIZUL AGENTIEI NATIONALE A FUNCTIONARILOR PUBLICI nr. 1249/E** - 21.12.2004, înregistrat la A.N.F.P. sub nr. 380972/21.12.2004, înaintat Consiliului Judetean Olt si înregistrat sub nr. 9188/22.12.2004;
- **adresa comuna a** Directiei Generale pentru Protectia Drepturilor Copilului Olt nr. 19.982/13.12.2004 si nr. 10.214/14.12.2004 a Directiei Judetene de Asistenta Sociala Olt înaintata Consiliului Judetean Olt si înregistrata sub nr. 8976 din 14.12.2004 2004;
- **adresa nr. 3288/28.10.2004** a Centrului de Îngrijire si Asistenta **Slatina**, înaintata Consiliului Judetean Olt si înregistrata sub nr.7759/29.10.2004;
- **adresa nr. 1285/29.10.2004** a Centrului de Îngrijire si Asistenta **Falcoiu**, înaintata Consiliului Judetean Olt si înregistrata sub nr.7759/29.10.2004;
- **adresa nr. 1274/28.10.2004** a Centrului de Îngrijire si Asistenta **Pîrscoveni**, înaintata Consiliului Judetean Olt si înregistrata sub nr.7759/29.10.2004;
- **adresa nr. 109/29.10.2004** a Centrului de Îngrijire si Asistenta **Spineni**, înaintata Consiliului Judetean Olt si înregistrata sub nr.7759/04.11.2004;
- **adresa nr.1565/26.10.2004** a Centrului de Recuperare si Reabilitare a Persoanelor cu Handicap **Cezieni**, înaintata Consiliului Judetean Olt si înregistrata sub nr. 7759/27.10.2004;
- **avizul nr. 9201/22.12.2004** al Comisiei pentru administratie publica, juridica, apararea ordinii publice, respectarea drepturilor omului si relatii cu cetatenii;
- **avizul nr. 9163/21.12.2004** al Comisiei pentru studii economico-sociale, buget-finante, integrare europeana, administrarea domeniului public si privat al judetului;
- **avizul nr. 9200/22.12.2004** al Comisiei pentru agricultura si silvicultura;

- avizul nr. 9162/21.12.2004 al Comisiei pentru munca, protectie sociala, activitati sportive si agrement.

În temeiul art.104 alin.(1), litera „b” si „h”, ale art. 109 alin.(1) din Legea administratiei publice locale nr.215/2001, cu modificarile si completarile ulterioare,

CONSILIUL JUDETEAN OLT adopta prezenta **h o t a r â r e**:

Art.1. (1) Se înfiinteaza DIRECTIA GENERALA DE ASISTENTA SOCIALA SI PROTECTIA COPILULUI OLT, ca institutie publica cu personalitate juridica, în subordinea Consiliului Judetean Olt, prin **comasarea** serviciului public de asistenta sociala si a serviciului public specializat pentru protectia copilului, respectiv **Directia Judeteana de Asistenta Sociala Olt si Directia Generala pentru Protectia Drepturilor Copilului Olt**, prin preluarea în mod corespunzator a atributiilor si functiilor acestora.

(2) **DIRECTIA GENERALA DE ASISTENTA SOCIALA SI PROTECTIA COPILULUI OLT** are sediul în municipiul Slatina, str. Draganesti nr.29, judetul Olt.

(3) **Institutiile de asistenta sociala pentru persoanele cu handicap** aflate în coordonarea Autoritatii Nationale pentru Persoanele cu Handicap, prevazute în ANEXA la Ordonanta de Urgenta a Guvernului nr.102/1999, aprobata cu modificari si completari prin Legea nr. 519/2002, cu modificarile ulterioare si Legea nr.343/2004, si anume:

- | | |
|---|--------------|
| a) Centrul de Îngrijire si Asistenta | - Slatina |
| b) Centrul de Îngrijire si Asistenta | - Falcoiu |
| c) Centrul de Îngrijire si Asistenta | - Pîrscoveni |
| d) Centrul de Îngrijire si Asistenta | - Spineni |
| e) Centrul de Recuperare si Reabilitare a persoanelor cu handicap | - Cezieni, |

se înființează și funcționează sub forma de centre de îngrijire și asistență și centre de recuperare și reabilitare, prin reorganizare, ca structuri fără personalitate juridică, în subordinea **Directiei Generale de Asistență Socială și Protecția Copilului Olt.**

Art.2. (1) Personalul Directiei Judetene de Asistență Socială Olt, Directiei Generale pentru Protecția Drepturilor Copilului Olt și al institutiilor de asistență socială pentru persoanele cu handicap menționate la Art.1,alin (3) **se preia**, de către **DIRECTIA GENERALA DE ASISTENTA SOCIALA SI PROTECTIA COPILULUI OLT** și se **considera transferat**, în condițiile legii.

(2) Patrimoniul Directiei Judetene de Asistență Socială Olt, Directiei Generale pentru Protecția Drepturilor Copilului Olt și al institutiilor de asistență socială pentru persoanele cu handicap menționate la Art.1,alin(3), stabilit pe baza bilanțului contabil încheiat la data de 31 decembrie 2004, **se preia**, pe baza de protocol de predare-primire, de către **DIRECTIA GENERALA DE ASISTENTA SOCIALA SI PROTECTIA COPILULUI OLT**, în termen de 30 de zile de la data de 01.01.2005.

Art.3. (1) DIRECTIA GENERALA DE ASISTENTA SOCIALA SI PROTECTIA COPILULUI OLT realizează la nivel județean măsurile de asistență socială în domeniul protecției copilului, familiei, persoanelor singure, persoanelor vârstnice, persoanelor cu handicap, precum și a oricărui persoane aflate la nevoie.

(2) DIRECTIA GENERALA DE ASISTENTA SOCIALA SI PROTECTIA COPILULUI OLT, în condițiile legii, **va prelua toate drepturile și va respecta toate obligațiile** serviciilor publice reorganizate și anume: Direcția Județeană de Asistență Socială Olt și Direcția Generală

pentru Protectia Drepturilor Copilului Olt precum si institutiile de asistenta sociala pentru persoanele cu handicap prevazute la art.1, alin(3), potrivit reglementarilor legale sau contractuale.

(3) DIRECTIA GENERALA DE ASISTENTA SOCIALA SI PROTECTIA COPILULUI OLT asigura, în conditiile legii, continuitatea proiectelor în derulare initiate de serviciile publice reorganizate prevazute la art.1, alin.(1) si (3).

Art.4. Se aproba STABILIREA functiilor publice de executie corespunzatoare categoriei functionarilor publici de conducere si REÎNCADRAREA functionarilor publici de executie din cadrul aparatului propriu al Directiei Generale de Asistenta Sociala si Protectia Copilului Olt, conform ANEXEI nr. 1, care face parte din prezenta hotarâre.

Art.5. Se aproba organigrama, numarul de personal si statul de functii pentru Directia Generala de Asistenta Sociala si Protectia Copilului Olt la nivelul a 1463 de posturi, din care 157 posturi aferente **numarului maxim de functii publice**, conform anexelor nr.2 - 2s, 3 – ,3r si nr.4 la prezenta hotarâre, dupa cum urmeaza:

- functii publice - 157 posturi
- personal contractual - 1306 posturi

TOTAL - 1463 posturi

Art.6. Se aproba Regulamentul de Organizare si Functionare a Directiei Generale de Asistenta Sociala si Protectia Copilului Olt, conform anexelor nr.5-5t la prezenta hotarâre.

Art. 7. Se aproba numarul maxim de 24 posturi aferent functiilor publice corespunzatoare categoriei

functionarilor publici de conducere rezultat prin aplicarea procentului de 12%, conform legii, asupra numarului maxim de 224 posturi aferente functiilor publice.

Art.8. (1) Doamna TUDORA LUMINITA se promoveaza temporar în functia publica de conducere de **DIRECTOR EXECUTIV** al Directiei Generale de Asistenta Sociala si Protectia Copilului Olt, **pe o perioada de 6 luni.**

(2) Directorii executivi adjuncti ai Directiei Generale de Asistenta Sociala si Protectia Copilului Olt **se promoveaza temporar** în functiile publice de conducere respective, prin **DISPOZITIE** a directorului executiv al Directiei Generale de Asistenta Sociala si Protectia Copilului Olt, **pe o perioada de 6 luni.**

(3) Directorii institutiilor de asistenta sociala pentru persoanele cu handicap mentionate la Art.1, alin (3) **se trec în functia de conducere de Sef Centru**, prin **DISPOZITIE** a directorului executiv al Directiei Generale de Asistenta Sociala si Protectia Copilului Olt, cu o indemnizatie de conducere aferenta functiei de conducere de sef serviciu.

Art.9. CONDUCEREA Directiei Generale de Asistenta Sociala si Protectia Copilului Olt se asigura de directorul executiv si de Colegiul Director.

Art.10. Orice prevedere contrara prezentei hotarâri își înceteaza aplicabilitatea.

Art.11. Anexele nr. 1-5 fac parte integranta din prezenta hotarâre.

Art.12. Prezenta hotarâre se aplica începând cu data de 01.01.2005 si se comunica Directiei Resurse Umane

Informare si Relatii Publice, Directiei Economice, Taxe si Impozite, Directiei Buget si Integrare Europeana, Compartimentului managementul resurselor umane din cadrul aparatului propriu al Consiliului Judetean Olt, Directiei Generale de Asistenta Sociala si Protectia Copilului Olt, persoanei nominalizate în prezenta hotarâre în vederea aducerii la îndeplinire si Prefecturii Judetului Olt.

P R E S E D I N T E
Jenel COPILAU

Contrasemneaza
Secretarul general al judetului
Marin DOBRE

Slatina 23.12.2004
Nr. 121
CMP/CMP

Reîncadrarea funcționarilor publici din cadrul Direcției Generale de Asistență Socială și Protecția Copilului în conformitate cu prevederile OUG 92/2004

Nr.crt	Nume și prenume		CONFORM LEGII NR.188/1999					CONFORM LEGII NR.82/2004				REÎNCADRAREA POTRIVIT OUG 92/2004					SALARIUL DE BAZĂ - DE ÎNCADRARE + indemnizație conducere				
			REPUBLICATĂ					denumire	categorie	clasă	grad	denumirea funcției de conducere/ execuție					de la 01.01.2004	de la 01.10.2004	de la 01.11.2004	de la 01.01.2005	de la 01.10.2005
			denumire	clasă	grad profesional	funcția de conducere	funcția de execuție					clasă	grad profesional	treaptă							
1	Tudora	Luminița	Director executiv			Director executiv	A	I	1	Director executiv	Consilier	I	Superior	1	6818000 3409000	7228000 3614000	9108000 4554000	10010000 5005000	11112000 5556000		
2	Lungu	Cristian Nicolae	Director exec.adjunct			Director exec.adjunct	A	II	1	Director exec.adjunct	Consilier juridic	I	Principal	1	6374000 2549600	5552000 2220800	6236000 2494400	6854000 2741600	7608000 3043200		
3	Gheorghe	Sorin Mihail	Șef serviciu			Șef serviciu	A	I	1	Șef serviciu	Consilier	I	Superior	1	6818000 2045400	7228000 2168400	9108000 2732400	10010000 3003000	11112000 3333600		
4	Mihai	Dumitru	Referent	III	Principal	Referent	C	I	1		Referent	III	Superior	1	4.449.000	4.716.000	5.754.000	6.117.000	6.560.000		
5	Bubulincă	Maria	Referent	III	Principal	Referent	C	I	1		Referent	III	Superior	1	4.449.000	4.716.000	5.754.000	6.117.000	6.560.000		
6	Jianu	Marilena	Referent	III	Principal	Referent	C	I	1		Referent	III	Superior	1	4.449.000	4.716.000	5.754.000	6.117.000	6.560.000		
7	Pîrvulescu	Floarea	Referent	III	Principal	Referent	C	I	1		Referent	III	Superior	1	4.449.000	4.716.000	5.754.000	6.117.000	6.560.000		
8	Pavăl	Janina Elena	ref.de specialitate	II	Asistent	Referent de specialitate	B	II	3		Ref.de specialitate	II	Principal	3	3.339.000	3.540.000	4.284.000	4.554.000	4.884.000		
9	Constantin	Oana Mădălina	Șef serviciu			Șef serviciu				Șef serviciu	Consilier	I	Principal	1	4885000 1465500	5179000 1553700	6236000 1870800	6854000 2056200	7608000 2282400		
10	Stănescu	Aurora	Consilier	I	Principal	Consilier	A	I	I		Consilier	I	Superior	1	6.818.000	7.228.000	9.108.000	10.010.000	11.112.000		
11	Ivănescu	Veronica	Referent	III	Superior	Consilier	A	II	3		Consilier	I	Principal	3	4.638.000	5.900.000	5.900.000	6.059.000	6.252.000		
12	Pătrașcu	Lucica	Consilier	I	Asistent	Consilier	A	II	1		Consilier	I	Principal	1	4.885.000	5.179.000	6.236.000	6.854.000	7.608.000		

FUNCȚIA PUBLICĂ

Nr.crt	Nume și prenume		CONFORM LEGII NR.188/1999			CONFORM LEGII NR.82/2004				REÎNCADRAREA POTRIVIT OUG 92/2004					SALARIUL DE BAZĂ - DE ÎNCADRARE + indemnizație conducere					
			REPUBLICATĂ			denumire	categorie	clasă	grad	denumirea funcției de conducere/ execuție					de la 01.01.2004	de la 01.10.2004	de la 01.11.2004	de la 01.01.2005	de la 01.10.2005	
			denumire	clasă	grad profesional					funcția de conducere	funcția de execuție	clasă	grad profesional	treaptă						
13	Vlădeșel	Aurora	Referent	III	Asistent	Referent	C	I	1		Referent	III	Superior	1	4.638.000	4.917.000	5.754.000	6.117.000	6.560.000	
14	Sturzu	Nicolae	Referent	III	Principal	Referent	C	I	2		Referent	III	Superior	2	3.600.000	4.401.000	5.236.000	5.662.000	6.072.000	
15	Moraru	Nicoleta	Referent	III	Asistent	Referent	C	I	1		Referent	III	Superior	1	4.449.000	4.716.000	5.754.000	6.117.000	6.560.000	
16	Gheorghe	Florin Adrian	Consilier juridic	I	Debutant	Consilier	A	III	3		Consilier	I	Asistent	3	3.180.000	3.596.000	4.181.000	4.595.000	5.101.000	
17	Ghioca	Viorica	Referent	III	Principal	Referent	C	I	1		Referent	III	Superior	1	4.449.000	4.716.000	5.754.000	6.117.000	6.560.000	
18	Moise	Melania	Referent	III	Principal	ref.de specialitate	B	II	3		Ref.de specialitate	II	Principal	3	4.449.000	5.660.000	5.660.000	5.660.000	5.660.000	
19	Ignat	Liliana	Șef serviciu			Șef serviciu	A	I	1		Șef serviciu	Consilier	I	Superior	1	6818000 2045400	7228000 2168400	9108000 2732400	10010000 3003000	11112000 3333600
20	Dumitrașcu	Floreța Daniela	Consilier	I	Asistent	Consilier	A	II	1		Consilier	I	Principal	1	4.744.000	5.029.000	6.236.000	6.854.000	7.608.000	
21	Popescu	Marcela Codruța	Referent	III	Asistent	Referent	C	I	1		Referent	III	Superior	1	4.449.000	4.716.000	5.754.000	6.117.000	6.560.000	
22	Stoica	Viorica	Șef serviciu			Șef serviciu	A	I	1		Șef serviciu	Consilier	I	Superior	1	6818000 2045400	7228000 2168400	9108000 2732400	10010000 3003000	11112000 3333600
23	Pîrvu	Doru Adrian	Consilier	I	Debutant	Consilier	A	III	3		Consilier	I	Asistent	3	3.180.000	3.484.000	4.181.000	4.595.000	5.101.000	
24	Costache	Daniel Flavius	Referent	III	Debutant	Referent	C	III	3		Referent	III	Asistent	3	2.800.000	3.034.000	3.672.000	3.904.000	4.187.000	
25	Alexandru	Cristina Andreea	Consilier	I	Debutant	Consilier	A	III	3		Consilier	I	Asistent	3	3.180.000	3.484.000	4.181.000	4.595.000	5.101.000	
26	Albotă	Nicoleta Alexandra	Inspector	I	Debutant	Inspector		I	Debutant		Inspector	I	Debutant			3.371.000	4.046.000	4.375.000	4.775.000	
27	Popa	Anton	Consilier juridic	I	Superior	Consilier juridic	A	I	2		Consilier juridic	I	Superior	2	6.818.000	7.228.000	8.051.000	8.849.000	9.823.000	
28	Constantin	Șerban	Consilier	I	Superior	Consilier	A	I	1		Consilier	I	Superior	1	6.818.000	7.228.000	9.108.000	10.010.000	11.112.000	
29	Diaconescu	Arald	Referent	III	Asistent	Referent	C	I	1		Referent	III	Superior	1	4.449.000	4.716.000	5.754.000	6.117.000	6.560.000	
30	Panțucu	Daniel	Referent	III	Asistent	Referent	C	I	1		Referent	III	Superior	1	4.449.000	4.716.000	5.754.000	6.117.000	6.560.000	

31	Bican	Raoul Marius	Referent	III	Asistent	Referent	C	I	1	Referent	III	Superior	1	4.449.000	4.716.000	5.754.000	6.117.000	6.560.000
----	-------	-----------------	----------	-----	----------	----------	---	---	---	----------	-----	----------	---	-----------	-----------	-----------	-----------	-----------

FUNCȚIA PUBLICĂ

Nr.crt	Nume și prenume		CONFORM LEGII NR.188/1999			CONFORM LEGII NR.82/2004				REÎNCADRAREA POTRIVIT OUG 92/2004					SALARIUL DE BAZĂ - DE ÎNCADRARE + indemnizație conducere				
			REPUBLICATĂ			denumire	categorie	clasă	grad	denumirea funcției de conducere/ execuție					de la 01.01.2004	de la 01.10.2004	de la 01.11.2004	de la 01.01.2005	de la 01.10.2005
			denumire	clasă	grad profesional					funcția de conducere	funcția de execuție	clasă	grad profesional	treaptă					
32	Ilie	Nicoleta	Referent	III	Asistent	Referent	C	I	1		Referent	III	Superior	1	4.449.000	4.716.000	5.754.000	6.117.000	6.560.000
33	Badea	Viorica	Referent	III	Asistent	Referent	C	I	1		Referent	III	Superior	1	4.449.000	4.716.000	5.754.000	6.117.000	6.560.000
34	Tănase	Mariana	Șef serviciu			Șef serviciu	A	I	1	Șef serviciu	Consilier	I	Superior	1	6818000 2045400	7228000 2168400	9108000 2732400	10010000 3003000	11112000 3333600
35	Gicaru	Cătălin	Consilier	I	Asistent	Consilier	A	II	1		Consilier	I	Principal	1	4.744.000	5.029.000	6.236.000	6.854.000	7.608.000
36	Brîncoveanu	Ileana Magdalena	Consilier	I	Asistent	Consilier	A	II	1		Consilier	I	Principal	1	4.744.000	5.029.000	6.236.000	6.854.000	7.608.000
37	Nuță	Constantin Olimpiu	Șef serviciu			Șef serviciu	A	II	1	Șef serviciu	Consilier	I	Principal	1	5237000 1571100	5552000 1665600	6236000 1870800	6854000 2056200	7608000 2282400
38	Staicu	Pătru Cristina	Consilier	I	Principal	Consilier	A	I	1		Consilier	I	Superior	1	6.818.000	7.228.000	9.108.000	10.010.000	11.112.000
39	Petcan	Mădălina Maria	Consilier	I	Debutant	Consilier	A	III	3		Consilier	I	Asistent	3	3.180.000	3.484.000	4.181.000	4.595.000	5.101.000
40	Iancu	Marin	Referent	III	Superior	Referent	C	I	1		Referent	III	Superior	1	4.449.000	4.716.000	5.754.000	6.117.000	6.560.000
41	Dinu	Mariana	Referent	III	Superior	Referent	C	I	1		Referent	III	Superior	1	4.449.000	4.716.000	5.754.000	6.117.000	6.560.000
42	Stănoiu	Iuliana	Consilier juridic	I	Asistent	Consilier juridic	A	II	1		Consilier juridic	I	Principal	1	5.237.000	5.552.000	6.236.000	6.854.000	7.608.000
43	Manolache	Ion	Consilier	I	Superior	Consilier	A	I	1		Consilier	I	Superior	1	6.818.000	7.228.000	9.108.000	10.010.000	11.112.000
44	Iana	Constantin	Consilier	I	Superior	Consilier	A	I	1		Consilier	I	Superior	1	6.818.000	7.228.000	9.108.000	10.010.000	11.112.000
45	Onaca	Mircea Dorel	Șef serviciu			Șef serviciu	A	II	2	Șef serviciu	Consilier	I	Principal	2	4346000 1303800	4607000 1382100	5529000 1658700	6077000 1823100	6746000 2023800
46	Rădulescu	Marinela	Consilier	I	Principal	Consilier	A	I	2		Consilier	I	Superior	2	6.027.000	6.389.000	8.051.000	8.849.000	9.823.000
47	Damian	Gheorghe	Referent	III	Superior	Referent	C	I	1		Referent	III	Superior	1	4.449.000	4.716.000	5.754.000	6.117.000	6.560.000
48	Enea	Mircea	Referent	III	Superior	Referent	C	I	1		Referent	III	Superior	1	4.449.000	4.716.000	5.754.000	6.117.000	6.560.000
49	Șarpe	Gheorghe	Referent	III	Superior	Referent	C	I	1		Referent	III	Superior	1	4.449.000	4.716.000	5.754.000	6.117.000	6.560.000

50	Moce	Marietta	Consilier	I	Asistent	Consilier	A	III	3		Consilier	III	Asistent	3	3.286.000	3.484.000	4.181.000	4.595.000	5.101.000
----	------	----------	-----------	---	----------	-----------	---	-----	---	--	-----------	-----	----------	---	-----------	-----------	-----------	-----------	-----------

FUNCȚIA PUBLICĂ

Nr.crt	Nume și prenume		CONFORM LEGII NR.188/1999			CONFORM LEGII NR.82/2004				REÎNCADRAREA POTRIVIT OUG 92/2004					SALARIUL DE BAZĂ - DE ÎNCADRARE + indemnizație conducere				
			REPUBLICATĂ			denumire	categorie	clasă	grad	denumirea funcției de conducere/ execuție					de la 01.01.2004	de la 01.10.2004	de la 01.11.2004	de la 01.01.2005	de la 01.10.2005
			denumire	clasă	grad profesional					funcția de conducere	funcția de execuție	clasă	grad profesional	treaptă					
51	Saimac	Iuliana	Șef serviciu			Șef serviciu	A	I	1	Șef serviciu	Consilier	I	Superior	1	6818000 2045400	7228000 2168400	9108000 2732400	10010000 3003000	11112000 3333600
52	Manolache	Felicia Gabriela	Consilier	I	Debutant	Consilier	A	III	3		Consilier	I	Asistent	3	3.180.000	3.484.000	4.181.000	4.595.000	5.101.000
53	Mitruță	Mariana Adriana	Referent	III	Superior	Referent	C	I	1		Referent	III	Superior	1	4.449.000	4.716.000	5.754.000	6.117.000	6.560.000
54	Beznă	Elena	Referent	III	Superior	Referent	C	I	1		Referent	III	Superior	1	4.449.000	4.716.000	5.754.000	6.117.000	6.560.000
55	Cojocaru	Doina Mihaela	Consilier	I	Asistent	Consilier	A	I	3		Consilier	I	Superior	3	5.237.000	5.552.000	6.996.000	7.689.000	8.536.000
56	Jijăescu	Laura Cristina	Consilier	I	Asistent	Consilier	A	II	1		Consilier	I	Principal	1	5.299.000	5.617.000	6.236.000	6.854.000	7.608.000
57	Lică	Mihăița	Referent	III	Principal	Referent	C	I	1		Referent	III	Superior	1	4.449.000	4.716.000	5.754.000	6.117.000	6.560.000
58	Albu	Nela	Referent	III	Principal		C	I	1		Referent	III	Superior	1	4.449.000	4.716.000	5.754.000	6.117.000	6.560.000
59	Dumitrașciuc	Mariana	Referent	III	Principal		C	I	1		Referent	III	Superior	1	4.449.000	4.716.000	5.754.000	6.117.000	6.560.000
60	Mihalache	Ștefania	Referent	III	Principal	Referent	C	I	1		Referent	III	Superior	1	4.449.000	4.716.000	5.754.000	6.117.000	6.560.000
61	Cuhureanu	Nela	Referent	III	Asistent	Referent	C	II	1		Referent	III	Principal	1	3.462.000	3.670.000	4.441.000	4.717.000	5.053.000
62	Șerban	Constanța	Referent	III	Principal	Referent	C	I	1		Referent	III	Superior	1	4.449.000	4.716.000	5.754.000	6.117.000	6.560.000
63	Chiosan	Marilena	Consilier	I	Principal	Consilier	A	I	1		Consilier	I	Superior	1	6.818.000	7.228.000	9.108.000	10.010.000	11.112.000
64	Badea	Niculina	Director executiv			Director executiv	A	I	1	Director executiv	Consilier	I	Superior	1	6818000 3409000	7228000 3614000	9108000 4554000	10010000 5005000	11112000 5556000
65	Vasile	Tatiana Maria	Director executiv adjunct			Director executiv adjunct	A	I	1	Director executiv adjunct	Consilier	I	Superior	1	6818000 2727200	7228000 2891200	9108000 3643200	10010000 4004000	11112000 4444800
66	Vlădescu	Petre	Consilier	I	Superior	Consilier	A	I	1		Consilier	I	Superior	1	6.818.000	7.228.000	9.108.000	10.010.000	11.112.000
67	Badea	Oprea	Consilier	I	Superior	Consilier	A	I	1		Consilier	I	Superior	1	6.818.000	7.228.000	9.108.000	10.010.000	11.112.000
68	Pirosca	Rădița	Consilier	I	Principal	Consilier	A	II	3		Consilier	I	Principal	3		4.270.000	5.124.000	5.632.000	6.252.000

FUNCȚIA PUBLICĂ

Nr.crt	Nume și prenume		CONFORM LEGII NR.188/1999			CONFORM LEGII NR.82/2004				REÎNCADRAREA POTRIVIT OUG 92/2004					SALARIUL DE BAZĂ - DE ÎNCADRARE + indemnizație conducere					
			REPUBLICATĂ			denumire	categorie	clasă	grad	denumirea funcției de conducere/ execuție					de la 01.01.2004	de la 01.10.2004	de la 01.11.2004	de la 01.01.2005	de la 01.10.2005	
			denumire	clasă	grad profesional					funcția de conducere	funcția de execuție	clasă	grad profesional	treaptă						
69	Pene	Alexandru	Inspector specialitate	I	Asistent	Inspector specialitate	A	III	2		Inspector	I	Asistent	2		3.484.000	4.586.000	5041000 Vacant	5595000 Vacant	
70	Dumitrescu	Ștefan Sorin Teodor	Inspector specialitate	I	Debutant	Inspector specialitate	A	III	3		Inspector	I	Asistent	3	3.286.000	3.484.000	4.181.000	4.595.000	5.101.000	
71	Buzatu Matei	Mihaela Ilona	Referent	III	Asistent	Consilier juridic	Debutant				Consilier juridic	I	Debutant		3.339.000	3.371.000	4.046.000	4.375.000	4.775.000	
72	Osiac	Aurora	Referent	III	Principal	Referent	C	I	1		Referent	III	Superior	1	4.449.000	4.716.000	5.754.000	6.117.000	6.560.000	
73	Frățilă	Elena	Referent	III	Principal	Referent	C	I	2		Referent	III	Superior	2	4.151.000	4.401.000	5.326.000	5.662.000	6.072.000	
74	Dicu	Ion				Referent	C	II	3		Referent	III	Principal	3		3.371.000	4.042.000	4.317.000	4.651.000	
75	Văcăruș	Rozalia Teodosia	Referent	III	Asistent	Referent	C	II	1		Referent	III	Principal	1	3.462.000	3.670.000	4.441.000	4.721.000	5.063.000	
76	Dumitrache	Ana				Referent	C	III	3		Referent	III	Asistent	3		3.034.000	3.672.000	3.904.000	4.187.000	
77	Ghimiși	Florin	Referent		Debutant	Referent	C	III	3		Referent	III	Asistent	3	2.800.000	3.034.000	3.672.000	3.904.000	4.187.000	
78	Vâlcea	Marian				Referent	Debutant				Referent		Debutant			2.968.000	3.565.000	3.790.000	4.065.000	
79	Vacant										Director executiv adjunct	Consilier	I	Principal	3			5632000 2252800	6252000 2500800	
80	Vacant										Director executiv adjunct	Consilier	I	Principal	3			5632000 2252800	6252000 2500800	
81	Vacant											Consilier	I	Superior	1				10.010.000	11.112.000
82	Vacant											Consilier juridic	I	Principal	3				5.632.000	6.252.000
83	Vacant											Referent	III	Principal	3				4.317.000	4.651.000
84	Vacant											Consilier	I	Principal	3				5.632.000	6.252.000
85	Vacant											Consilier	I	Principal	3				5.632.000	6.252.000
86	Vacant											Consilier	I	Asistent	3				4.595.000	5.101.000

FUNCȚIA PUBLICĂ

Nr.crt	Nume și prenume	CONFORM LEGII NR.188/1999			CONFORM LEGII NR.82/2004				REÎNCADRAREA POTRIVIT OUG 92/2004					SALARIUL DE BAZĂ - DE ÎNCADRARE + indemnizație conducere				
		REPUBLICATĂ			denumire	categorie	clasă	grad	denumirea funcției de conducere/ execuție					de la 01.01.2004	de la 01.10.2004	de la 01.11.2004	de la 01.01.2005	de la 01.10.2005
		denumire	clasă	grad profesional					funcția de conducere	funcția de execuție	clasă	grad profesional	treaptă					
87	Vacant								Referent	III	Asistent	3				3.904.000	4.187.000	
88	Vacant								Consilier	I	Principal	3				5.632.000	6.252.000	
89	Vacant								Consilier	I	Principal	3				5.632.000	6.252.000	
90	Vacant								Consilier	I	Asistent	3				4.595.000	5.101.000	
91	Vacant								Consilier	I	Asistent	3				4.595.000	5.101.000	
92	Vacant								Consilier	I	Debutant					4.375.000	4.775.000	
93	Vacant								Consilier	I	Principal	3				5.632.000	6.252.000	
94	Vacant								Consilier	I	Debutant					4.375.000	4.775.000	
95	Vacant								Consilier	I	Principal	3				5.632.000	6.252.000	
96	Vacant								Consilier	I	Asistent	3				4.595.000	5.101.000	
97	Vacant								Consilier juridic	I	Principal	3				5.632.000	6.252.000	
98	Vacant								Consilier	I	Asistent	3				4.595.000	5.101.000	
99	Vacant								Consilier	I	Principal	3				5.632.000	6.252.000	
100	Vacant								Consilier	I	Principal	3				5.632.000	6.252.000	
101	Vacant								Consilier	I	Asistent	3				4.595.000	5.101.000	
102	Vacant								Consilier	I	Asistent	3				4.595.000	5.101.000	
103	Vacant								Consilier	I	Debutant					4.375.000	4.775.000	
104	Vacant								Șef serviciu	Consilier	I	Principal	3				5632000 1689600	6252000 1875600

105	Vacant									Consilier	I	Principal	3					5.632.000	6.252.000
-----	--------	--	--	--	--	--	--	--	--	-----------	---	-----------	---	--	--	--	--	-----------	-----------

FUNCȚIA PUBLICĂ

Nr.crt	Nume și prenume	CONFORM LEGII NR.188/1999			CONFORM LEGII NR.82/2004				REÎNCADRAREA POTRIVIT OUG 92/2004					SALARIUL DE BAZĂ - DE ÎNCADRARE + indemnizație conducere					
		REPUBLICATĂ			denumire	categorie	clasă	grad	denumirea funcției de conducere/ execuție					de la 01.01.2004	de la 01.10.2004	de la 01.11.2004	de la 01.01.2005	de la 01.10.2005	
		denumire	clasă	grad profesional					funcția de conducere	funcția de execuție	clasă	grad profesional	treaptă						
106	Vacant									Consilier	I	Asistent	3					4.595.000	5.101.000
107	Vacant									Consilier	I	Asistent	3					4.595.000	5.101.000
108	Vacant									Consilier	I	Debutant						4.375.000	4.775.000
109	Vacant									Referent	III	Asistent	3					3.904.000	4.187.000
110	Vacant									Inspector	I	Principal	3					5.632.000	6.252.000
111	Vacant									Consilier	I	Principal	3					5.632.000	6.252.000
112	Vacant									Consilier	I	Asistent	3					4.595.000	5.101.000
113	Vacant									Consilier	I	Principal	3					5.632.000	6.252.000
114	Vacant									Consilier	I	Asistent	3					4.595.000	5.101.000
115	Vacant									Consilier	I	Principal	3					5.632.000	6.252.000
116	Vacant									Consilier	I	Asistent	3					4.595.000	5.101.000
117	Vacant									Consilier	I	Debutant						4.375.000	4.775.000
118	Vacant									Consilier	I	Debutant						4.375.000	4.775.000
119	Vacant									Inspector	I	Principal	3					5.632.000	6.252.000
120	Vacant									Consilier	I	Debutant						4.375.000	4.775.000
121	Vacant									Consilier	I	Debutant						4.375.000	4.775.000
122	Vacant									Referent	III	Principal	3					4.317.000	4.651.000

123	Vacant									Consilier juridic	I	Principal	3				5.632.000	6.252.000
124	Vacant									Consilier	I	Principal	3				5.632.000	6.252.000

FUNCȚIA PUBLICĂ

Nr.ert	Nume și prenume	CONFORM LEGII NR.188/1999			CONFORM LEGII NR.82/2004				REÎNCADRAREA POTRIVIT OUG 92/2004					SALARIUL DE BAZĂ - DE ÎNCADRARE + indemnizație conducere				
		REPUBLICATĂ			denumire	categorie	clasă	grad	denumirea funcției de conducere/ execuție					de la 01.01.2004	de la 01.10.2004	de la 01.11.2004	de la 01.01.2005	de la 01.10.2005
		denumire	clasă	grad profesional					funcția de conducere	funcția de execuție	clasă	grad profesional	treaptă					
125	Vacant									Consilier	I	Asistent	3				4.595.000	5.101.000
126	Vacant									Consilier	I	Asistent	3				4.595.000	5.101.000
127	Vacant									Consilier	I	Debutant					4.375.000	4.775.000
128	Vacant									Consilier	I	Principal	3				5.632.000	6.252.000
129	Vacant									Consilier	I	Asistent	3				4.595.000	5.101.000
130	Vacant									Consilier	I	Principal	3				5.632.000	6.252.000
131	Vacant									Consilier	I	Asistent	3				4.595.000	5.101.000
132	Vacant									Consilier	I	Debutant					4.375.000	4.775.000
133	Vacant									Șef birou	Consilier	I	Principal	3			5632000 1408000	6252000 1563000
134	Vacant									Consilier juridic	I	Principal	1				6.854.000	7.608.000
135	Vacant									Consilier juridic	I	Asistent	3				4.595.000	5.101.000
136	Vacant									Consilier juridic	I	Asistent	3				4.595.000	5.101.000
137	Vacant									Consilier juridic	I	Debutant					4.375.000	4.775.000
138	Vacant									Consilier	I	Superior	1				10.010.000	11.112.000
139	Vacant									Consilier	I	Principal	3				5.632.000	6.252.000
140	Vacant									Consilier	I	Principal	3				5.632.000	6.252.000

141	Vacant									Consilier	I	Superior	1				10.010.000	11.112.000
142	Vacant									Consilier	I	Principal	3				5.632.000	6.252.000

FUNCȚIA PUBLICĂ

Nr.crt	Nume și prenume	CONFORM LEGII NR.188/1999			CONFORM LEGII NR.82/2004				REÎNCADRAREA POTRIVIT OUG 92/2004					SALARIUL DE BAZĂ - DE ÎNCADRARE + indemnizație conducere				
		REPUBLICATĂ			denumire	categorie	clasă	grad	denumirea funcției de conducere/execuție					de la 01.01.2004	de la 01.10.2004	de la 01.11.2004	de la 01.01.2005	de la 01.10.2005
		denumire	clasă	grad profesional					funcția de conducere	funcția de execuție	clasă	grad profesional	treaptă					
143	Vacant								Șef birou	Consilier	I	Principal	3				5632000 1408000	6252000 1563000
144	Vacant									Consilier	I	Principal	3				5.632.000	6.252.000
145	Vacant									Consilier	I	Asistent	3				4.595.000	5.101.000
146	Vacant									Consilier	I	Asistent	3				4.595.000	5.101.000
147	Vacant									Consilier	I	Principal	3				5.632.000	6.252.000
148	Vacant									Consilier	I	Asistent	3				4.595.000	5.101.000
149	Vacant									Consilier	I	Principal	3				5.632.000	6.252.000
150	Vacant									Consilier	I	Debutant					4.375.000	4.775.000
151	Vacant								Șef birou	Consilier	I	Superior	1				10010000 2502500	11112000 2778000
152	Vacant									Consilier	I	Principal	3				5.632.000	6.252.000
153	Vacant									Consilier	I	Principal	3				5.632.000	6.252.000
154	Vacant									Consilier	I	Asistent	3				4.595.000	5.101.000
155	Vacant									Consilier juridic	I	Asistent	3				4.595.000	5.101.000
156	Vacant									Consilier	I	Debutant					4.375.000	4.775.000
157	Vacant									Referent	III	Principal	3				4.317.000	4.651.000

Anexa nr.4

la Hotarârea Consiliului Judetean Olt nr _____ / _____

TABEL
cu numarul maxim de functii publice

Nr. crt.	FUNCTIA DE CONDUCERE SI DE EXECUTIE	CLASA	GRADUL PROFESIONAL	TREAPTA DE SALARIZARE	NIVEL STUDII
CONDUCERE					
1.	Director executiv	I	Superior	1	S
2.	Director executiv adjunct	I	Principal	1	S
3.	Director executiv adjunct	I	Superior	1	S
4.	Director executiv adjunct	I	Principal	3	S
5.	Director executiv adjunct	I	Principal	3	S
SERVICIUL PENTRU ÎNGRIJIRE DE TIP REZIDENTIAL A ADULTULUI					
6.	Sef serviciu	I	Superior	1	S
7.	Consilier	I	Superior	1	S
8.	Consilier	I	Superior	1	S
9.	Inspector	I	Asistent	2	S
10.	Referent juridic	I	Debutant	-	S
11.	Referent	III	Superior	2	M
12.	Referent	III	Asistent	3	M
13.	Referent (asistent social)	III	Principal	3	PL
SERVICIUL PENTRU ÎNGRIJIRE DE TIP FAMILIAL A ADULTULUI					
14.	Sef serviciu	I	Principal	3	S
15.	Consilier	I	Superior	1	S
16.	Consilier	I	Principal	3	S
17.	Consilier juridic	I	Principal	3	S
18.	Referent	III	Principal	3	M
19.	Referent	III	Asistent	3	M
20.	Referent	III	Superior	1	M
SERVICIUL PENTRU PREVENIREA SITUATIILOR DE RISC SI INTERVENTIE ÎN REGIM DE URGENTA PENTRU ADULT					
TELEFONUL PERSOANEI ADULTE					
21.	Sef serviciu	I	Principal	3	S
22.	Consilier (psiholog)	I	Principal	3	S
23.	Consilier (psiholog)	I	Principal	3	S

24.	Consilier (psiholog)	I	Principal	3	S
25.	Consilier (psiholog)	I	Principal	3	S
26.	Consilier (psiholog)	I	Asistent	3	S
27.	Consilier (asistent social)	I	Asistent	3	S
28.	Consilier (asistent social)	I	Asistent	3	S
29.	Consilier (asistent social)	I	Asistent	3	S
30.	Consilier (asistent social)	I	Debutant	-	S
31.	Consilier (asistent social)	I	Debutant	-	S
SECRETARIATUL COMISIEI DE EXPERTIZA MEDICALA					
32.	Referent	III	Principal	1	M
33.	Referent	III	Debutant	-	M
SERVICIUL DE EVALUARE SI MONITORIZARE ÎN DOMENIUL ASISTENȚEI SOCIALE SI PROTECTIEI COPILULUI					
34.	Sef serviciu	I	Superior	1	S
35.	Consilier	I	Principal	3	S
36.	Consilier (sociolog)	I	Principal	3	S
37.	Consilier (informatician)	I	Asistent	3	S
38.	Referent	III	Asistent	3	M
39.	Referent	III	Superior	1	M
40.	Referent	III	Superior	1	M
41.	Referent	III	Superior	1	M
SERVICIUL STRATEGII, PROGRAME, PROIECTE ÎN DOMENIUL ASISTENȚEI SOCIALE SI PROTECTIEI COPILULUI					
42.	Sef Serviciu	I	Superior	1	S
43.	Consilier (sociolog)	I	Principal	1	S
44.	Consilier (asistent social)	I	Principal	1	S
45.	Consilier	I	Principal	3	S
46.	Consilier	I	Principal	3	S
47.	Consilier (sociolog)	I	Principal	3	S
48.	Consilier	I	Principal	3	S
49.	Consilier	I	Asistent	3	S
50.	Consilier (psiholog)	I	Asistent	3	S
51.	Consilier (psiholog)	I	Asistent	3	S
52.	Consilier (asistent social)	I	Debutant	-	S
BIROUL ANTISARACIE, PREVENIRE A MARGINALIZĂRII SOCIALE SI SPRIJINIRE A INTEGRĂRII SOCIO-PROFESIONALE A TINERILOR					
53.	Sef birou	I	Principal	3	S
54.	Consilier (asistent social)	I	Principal	3	S
55.	Consilier (asistent social)	I	Principal	3	S
56.	Consilier juridic	I	Asistent	3	S
57.	Consilier (psiholog)	I	Asistent	3	S
58.	Consilier (psiholog)	I	Debutant	-	S
SERVICIUL PENTRU ÎNGRIJIRE DE TIP FAMILIAL A COPILULUI					
59.	Sef serviciu (Asistent Social)	I	Principal	1	S
Compartimentul pentru plasament la familii / persoane					
60.	Consilier	I	Superior	1	S

61.	Consilier (asistent social)	I	Principal	3	S
62.	Consilier (asistent social)	I	Principal	3	S
63.	Consilier (asistent social)	I	Asistent	3	S
Compartimentul adoptii si postadoptii					
64.	Consilier	I	Principal	3	S
65.	Consilier juridic	I	Principal	3	S
66.	Consilier (psiholog)	I	Asistent	3	S
Compartimentul pentru coordonarea activitatii asistentilor maternali profesioniști					
67.	Consilier (psiholog)	I	Principal	1	S
68.	Consilier (psiholog)	I	Principal	3	S
69.	Consilier (asistent social)	I	Principal	3	S
70.	Consilier (asistent social)	I	Principal	3	S
71.	Consilier (asistent social)	I	Asistent	3	S
72.	Consilier (asistent social)	I	Asistent	3	S
73.	Consilier (asistent social)	I	Asistent	3	S
74.	Consilier (asistent social)	I	Debutant	-	S
75.	Referent (asistent social principal)	III	Superior	1	PL
76.	Referent	III	Superior	2	M
SERVICIUL PENTRU ÎNGRIJIRE DE TIP REZIDENTIAL A COPILULUI					
77.	Sef serviciu	I	Principal	3	S
78.	Referent	III	Superior	1	M
79.	Consilier juridic	I	Asistent	3	S
80.	Referent	III	Superior	1	M
81.	Referent de specialitate	II	Principal	1	SSD
82.	Consilier (psiholog)	I	Principal	3	S
83.	Consilier (asistent social)	I	Principal	3	S
84.	Consilier (asistent social)	I	Principal	3	S
85.	Consilier (asistent social)	I	Principal	3	S
86.	Consilier (asistent social)	I	Asistent	3	S
87.	Consilier (asistent social)	I	Asistent	3	S
88.	Consilier (asistent social)	I	Asistent	3	S
89.	Consilier (asistent social)	I	Asistent	3	S
90.	Consilier (asistent social)	I	Asistent	3	S
91.	Consilier (asistent social)	I	Asistent	3	S
92.	Consilier (asistent social)	I	Asistent	3	S
93.	Consilier (asistent social)	I	Debutant	-	S
94.	Referent (asistent social)	III	Asistent	3	PL
SERVICIUL DE EVALUARE COMPLEXA A COPILULUI					
95.	Sef serviciu (medic specialist)	I	Superior	1	S
96.	Inspector (medic specialist neuropsihiatrie infantila)	I	Principal	3	S
97.	Consilier (psiholog)	I	Principal	1	S
98.	Consilier (psiholog)	I	Principal	3	S
99.	Consilier (psiholog)	I	Asistent	3	S
100.	Consilier (psiholog)	I	Asistent	3	S
101.	Consilier (psiholog)	I	Asistent	3	S
102.	Consilier (psihopedagog)	I	Principal	3	S
103.	Consilier (psihopedagog)	I	Asistent	3	S
104.	Consilier (asistent social)	I	Principal	3	S

105.	Consilier (asistent social)	I	Principal	3	S
106.	Consilier (asistent social)	I	Asistent	3	S
107.	Consilier (asistent social)	I	Asistent	3	S
108.	Consilier (asistent social)	I	Debutant	-	S
109.	Consilier (asistent social)	I	Debutant	-	S
110.	Referent	III	Superior	1	M
SECRETARIATUL COMISIEI PENTRU PROTECTIA COPILULUI					
111.	Referent	III	Superior	1	M
112.	Referent de specialitate (Secretar comisie)	II	Principal	3	SSD
SERVICIUL PENTRU PREVENIREA SITUATIILOR DE RISC					
113.	Sef Serviciu	I	Superior	1	S
114.	Consilier	I	Asistent	3	S
115.	Referent	III	Asistent	3	M
116.	Inspector (medic specialist)	I	Principal	3	S
117.	Consilier (psiholog)	I	Asistent	3	S
118.	Consilier (psiholog)	I	Asistent	3	S
119.	Consilier (asistent social)	I	Asistent	3	S
120.	Consilier (asistent social)	I	Debutant	-	S
121.	Consilier (asistent social)	I	Debutant	-	S
122.	Referent (asistent social)	III	Principal	3	PL
123.	Inspector	I	Debutant	-	S
124.	Consilier juridic	I	Principal	3	S
SERVICIUL PENTRU INTERVENTIE ÎN REGIM DE URGENTA PENTRU COPIL					
125.	Sef serviciu (asistent social)	I	Principal	3	S
TELEFONUL COPILULUI					
126.	Consilier (psiholog)	I	Principal	3	S
127.	Consilier (psiholog)	I	Principal	3	S
128.	Consilier (psiholog)	I	Principal	3	S
129.	Consilier (psiholog)	I	Principal	3	S
130.	Consilier (psiholog)	I	Asistent	3	S
131.	Consilier (asistent social)	I	Asistent	3	S
132.	Consilier (asistent social)	I	Asistent	3	S
133.	Consilier (asistent social)	I	Asistent	3	S
134.	Consilier (asistent social)	I	Debutant	-	S
135.	Consilier (asistent social)	I	Debutant	-	S
CENTRUL DE PRIMIRE ÎN REGIM DE URGENTA					
136.	Consilier juridic (coordonator)	I	Superior	2	S
137.	Consilier (psiholog)	I	Principal	3	S
138.	Consilier (asistent social)	I	Asistent	3	S
139.	Consilier	I	Superior	1	S
140.	Referent	III	Superior	1	M
141.	Referent	III	Superior	1	M
142.	Referent	III	Superior	1	M
143.	Referent	III	Superior	1	M
BIROUL DE SPRIJINIRE A REINTEGRARII COPILULUI ÎN FAMILIE					
144.	Sef birou	I	Principal	3	S

145.	Consilier (psiholog)	I	Principal	3	S
146.	Consilier (psiholog)	I	Asistent	3	S
147.	Consilier (asistent social)	I	Asistent	3	S
148.	Consilier (asistent social)	I	Debutant	-	S
149.	Consilier (asistent social)	I	Debutant	-	S
SERVICIUL RESURSE UMANE					
150.	Sef serviciu	I	Principal	3	S
151.	Consilier	I	Principal	3	S
152.	Consilier	I	Debutant	-	S
153.	Consilier	I	Principal	3	S
154.	Consilier	I	Superior	1	S
155.	Consilier	I	Asistent	3	S
156.	Referent	III	Superior	1	M
157.	Referent	III	Superior	1	M
SERVICIUL JURIDIC SI CONTENCIOS					
158.	Sef serviciu(consilier juridic)	I	Principal	1	S
159.	Consilier juridic	I	Principal	1	S
160.	Consilier juridic	I	Principal	3	S
161.	Consilier juridic	I	Principal	3	S
162.	Consilier juridic	I	Asistent	3	S
163.	Consilier juridic	I	Asistent	3	S
164.	Consilier juridic	I	Asistent	3	S
165.	Consilier juridic	I	Debutant	-	S
SERVICIUL ECONOMIC SI FINANCIAR-CONTABIL					
166.	Sef serviciu	I	Superior	1	S
Compartimentul contabilitate					
167.	Consilier	I	Asistent	3	S
168.	Consilier	I	Principal	3	S
169.	Consilier	I	Asistent	3	S
Compartimentul drepturi asistenti maternali profesionisti					
170.	Consilier	I	Principal	3	S
Compartimentul contabilitatea proiectelor					
171.	Consilier	I	Principal	3	S
Compartimentul drepturi persoane adulte					
172.	Consilier	I	Superior	1	S
173.	Consilier	I	Principal	3	S
174.	Inspector	I	Asistent	3	S
BIROUL BUGET SI SALARIZARE					
175.	Sef birou	I	Principal	3	S
176.	Consilier	I	Superior	3	S
177.	Consilier	I	Principal	3	S
178.	Consilier	I	Asistent	3	S
179.	Referent	III	Superior	1	M
180.	Referent	III	Superior	1	M

SERVICIUL TEHNIC, ACHIZITII PUBLICE SI ADMINISTRATIV					
181.	Sef Serviciu	I	Principal	2	S
Compartimentul tehnic					
182.	Referent	III	Superior	1	M
183.	Referent	III	Superior	1	M
184.	Consilier(inginer proiectant)	I	Principal	3	S
185.	Consilier (inginer)	I	Asistent	3	S
Compartimentul achizitii publice					
186.	Consilier	I	Superior	2	S
187.	Referent	III	Superior	1	M
188.	Consilier	I	Asistent	3	S
189.	Consilier (economist)	I	Principal	3	S
190.	Consilier (economist)	I	Debutant	-	S
SERVICIUL AUDIT PUBLIC INTERN					
191.	Sef serviciu	I	Superior	1	S
192.	Consilier	I	Superior	1	S
193.	Consilier	I	Superior	1	S
194.	Consilier	I	Principal	3	S
195.	Consilier	I	Principal	3	S
196.	Consilier	I	Asistent	3	S
197.	Consilier	I	Asistent	3	S
198.	Consilier	I	Debutant	-	S
BIROUL RELATII PUBLICE SI PURTATOR DE CUVÂNT					
199.	Sef birou	I	Principal	3	S
200.	Consilier (sociolog)	I	Principal	3	S
201.	Inspector	I	Principal	3	S
202.	Consilier juridic	I	Asistent	3	S
203.	Consilier (administratie publica / relatii publice)	I	Debutant	-	S
204.	Referent	III	Principal	3	M
COMPARTIMENTUL PENTRU PROTECTIA CUPLULUI MAMA-COPIL SLATINA					
205.	Referent (asistent medical)	III	Superior	1	PL
CENTRUL DE PLASAMENT SPERANTA SLATINA					
206.	Referent(educatoare-educator)	III	Principal	3	M
CENTRUL DE PLASAMENT ZORILE SLATINA					
207.	Referent	III	Superior	1	M
208.	Referent	III	Superior	1	M
CENTRUL DE PLASAMENT IOACHIM SI ANA SLATINA					
209.	Consilier (medic specialist)	I	Principal	1	S
210.	Consilier (medic specialist)	I	Principal	3	S

CENTRUL DE PLASAMENT TEMERARII BALS					
211.	Referent de specialitate (prof. educator)	II	Principal	3	SSD
212.	Consilier (medic specialist neuropsihiatrie infantile)	I	Asistent	3	S
213.	Consilier (psihopedagog)	I	Asistent	3	S
214.	Referent	III	Superior	1	M
CENTRUL DE PLASAMENT FLOARE CE COLT BALS					
215.	Consilier (psiholog)	I	Principal	3	S
216.	Referent	III	Superior	1	M
CENTRUL DE PLASAMENT OPTIMISTII CARACAL					
217.	Consilier (psihopedagog)	I	Principal	3	S
218.	Consilier (medic specialist)	I	Superior	1	S
CENTRUL DE PLASAMENT SF. ELISABETA CARACAL					
219.	Consilier (logoped)	I	Principal	3	S
220.	Inspector (kinetoterapeut)	I	Asistent	3	S
221.	Referent	III	Principal	1	M
CENTRUL DE PLASAMENT SF. ELENA CORABIA					
222.	Referent de specialitate (profesor educator)	II	Principal	3	SSD
COMPLEXUL DE SERVICII SF. ELENA CORABIA					
223.	Referent (contabil)	III	Superior	1	M
224.	Inspector (psiholog)	I	Asistent	3	S
TOTAL = 224					

**DIRECTOR EXECUTIV,
DIRECTIA GENERALA DE ASISTENTA SOCIALA
SI PROTECTIA COPILULUI OLT
Luminita TUDORA**

**DIRECTOR EXECUTIV,
CONSILIUL JUDETEAN OLT
Carmen Maria PAUNESCU**

ORGANIGRAMA

CONSILIUL JUDEȚEAN OLT

DIRECȚIA GENERALĂ DE ASISTENȚĂ SOCIALĂ ȘI PROTECȚIA COPILULUI OLT

Nr. posturi = 1463

Anexa nr. 2 la Hotărârea Consiliului Județean Olt nr. ____ din ____ 2004

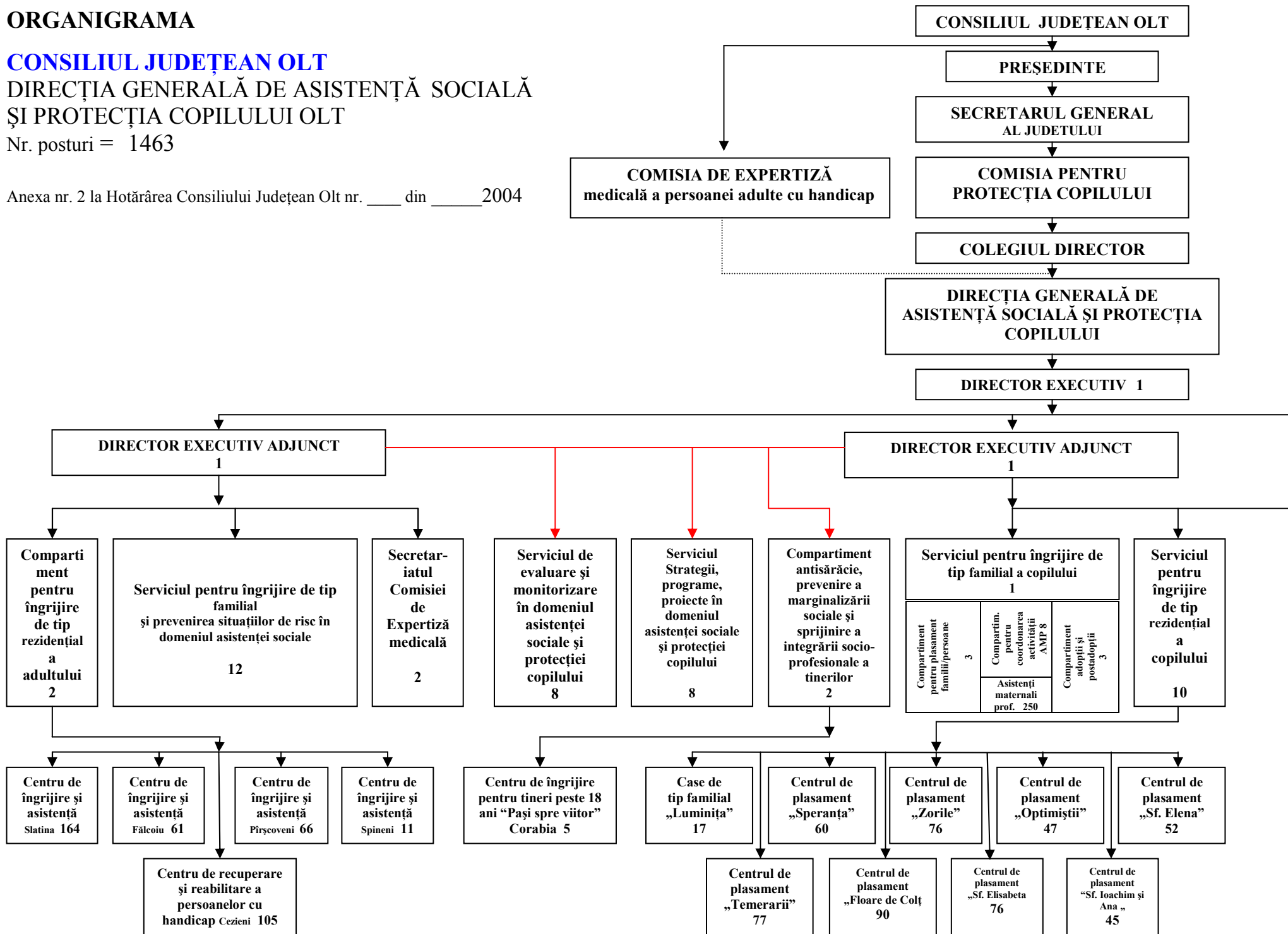

APROB,
PRESEDINTE
Jenel Copilau

Specificatie	Nr. total posturi	din care Functii de conducere
TOTAL Aparat propriu + Centre Din care	1463	57
I. Persoane cu contract de munca	1306	39
II. Functii publice	157	18

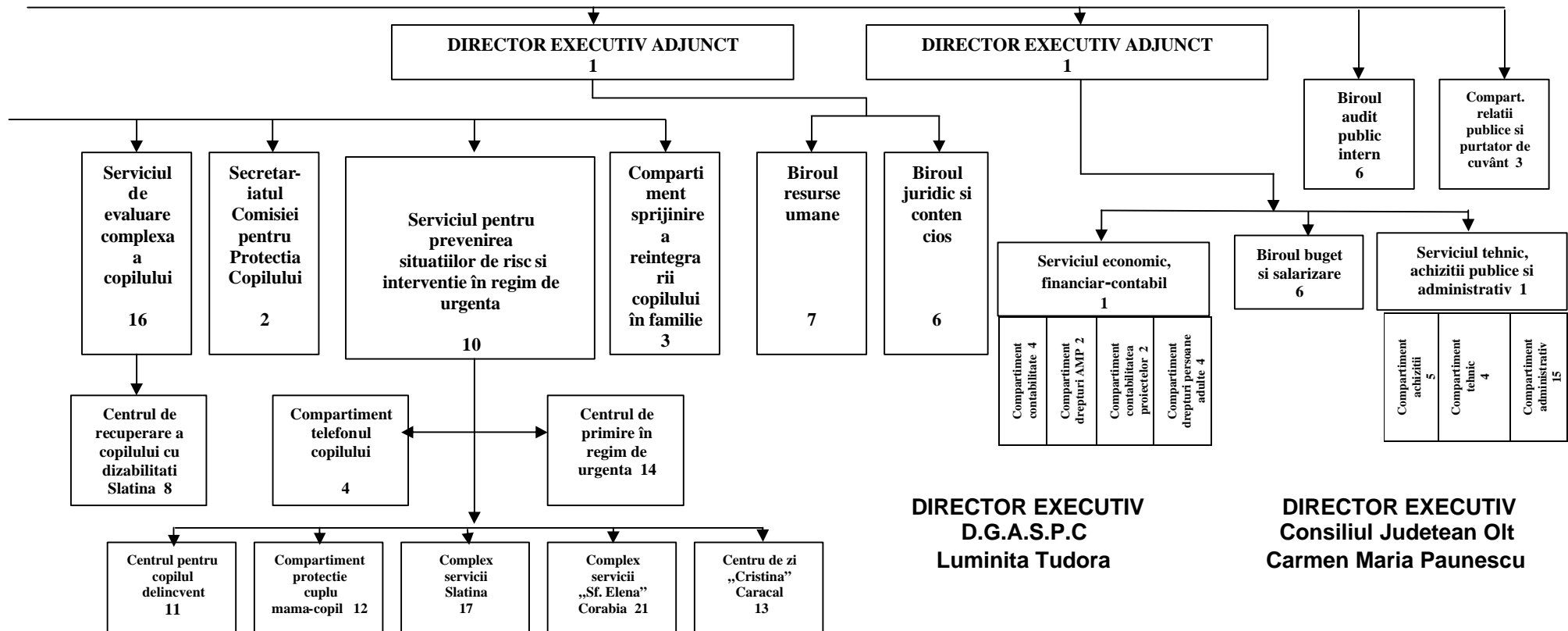

ORGANIGRAMA

CONSILIUL JUDETEAN OLT

DIRECTIA GENERALA DE ASISTENTA SOCIALA SI PROTECTIA COPILULUI OLT

CENTRUL DE ÎNGRIJIRE SI ASISTENTA FALCOIU

NR. POSTURI = 61

Anexa nr.2b

la Hotarârea Consiliului Judetean Olt

nr. _____ din _____ 2004

**APROB,
PRESEDINTE
JENEL COPILAU**

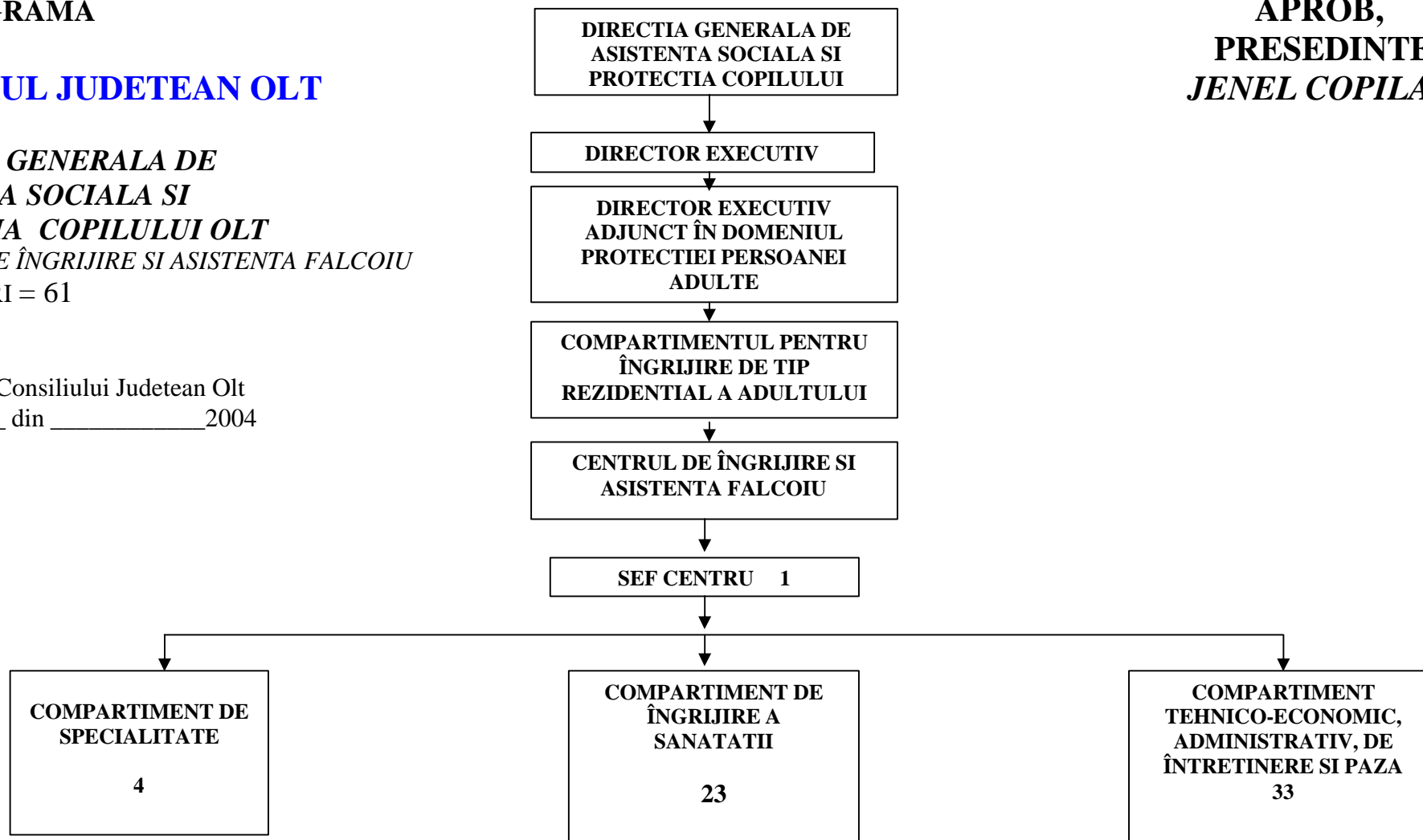

**DIRECTOR EXECUTIV ,
DIRECTIA GENERALA DE ASISTENTA SOCIALA
SI PROTECTIA COPILULUI OLT
LUMINITA TUDORA**

**DIRECTOR EXECUTIV,
CONSILIUL JUDETEAN OLT
CARMEN MARIA PAUNESCU**

ORGANIGRAMA

CONSILIUL JUDETEAN OLT

**DIRECTIA GENERALA DE
ASISTENTA SOCIALA SI
PROTECTIA COPILULUI OLT**
CENTRUL DE ÎNGRIJIRE SI ASISTENTA PÎRSCOVENI
NR. POSTURI = 66

Anexa nr.2c la Hotarârea Consiliului Judetean Olt
nr. _____ din _____ 2004

**APROB,
PRESEDINTE
JENEL COPILAU**

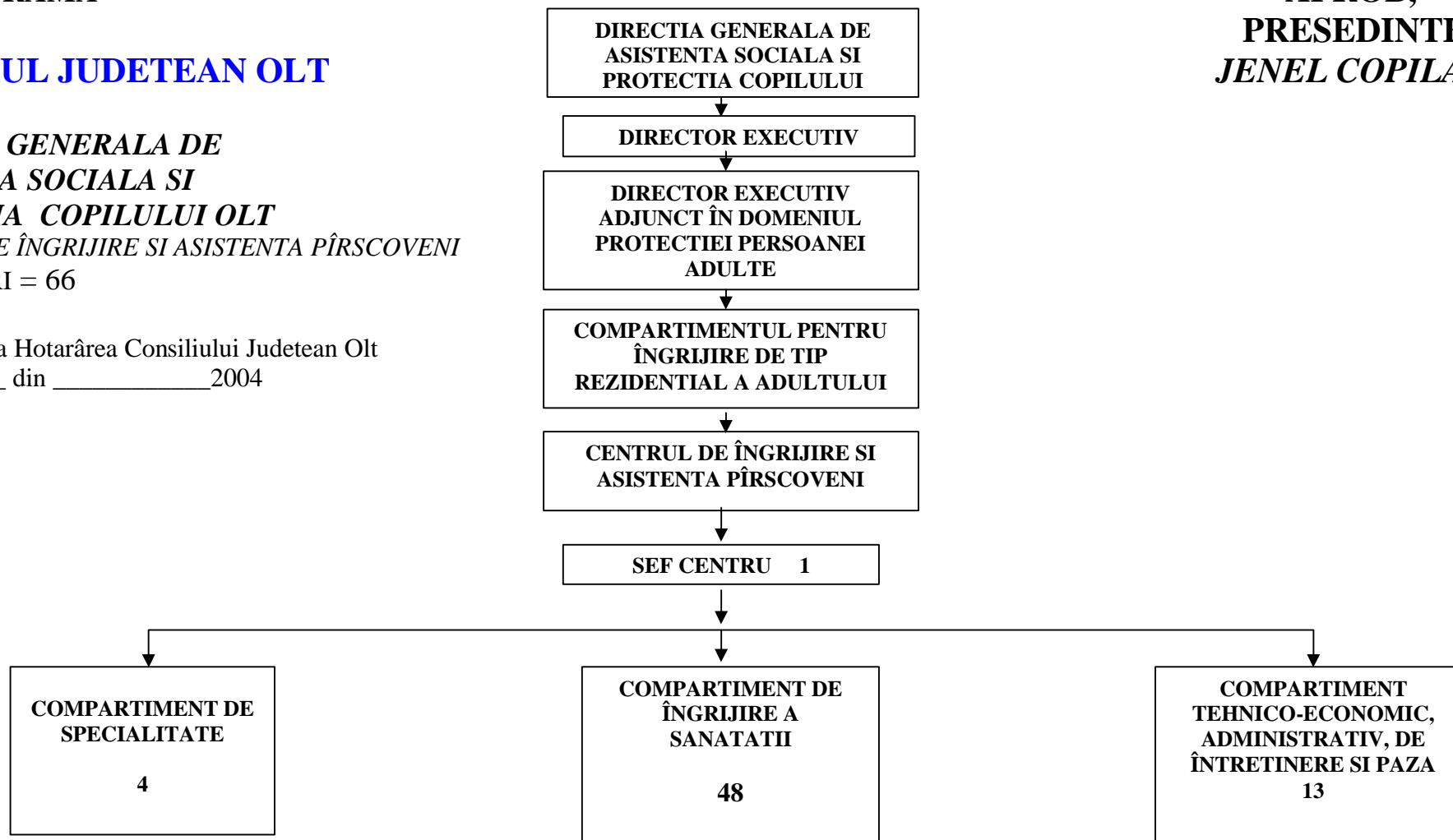

**DIRECTOR EXECUTIV ,
DIRECTIA GENERALA DE ASISTENTA SOCIALA
SI PROTECTIA COPILULUI OLT
LUMINITA TUDORA**

**DIRECTOR EXECUTIV,
CONSILIUL JUDETEAN OLT
CARMEN MARIA PAUNESCU**

ORGANIGRAMA

CONSILIUL JUDETEAN OLT

DIRECTIA GENERALA DE ASISTENTA SOCIALA SI PROTECTIA COPILULUI OLT

CENTRUL DE ÎNGRIJIRE SI ASISTENTA SLATINA

NR. POSTURI = 164

Anexa nr.2a

la Hotarârea Consiliului Judetean Olt

nr. _____ din _____ 2004

**APROB,
PRESEDINTE
JENEL COPILAU**

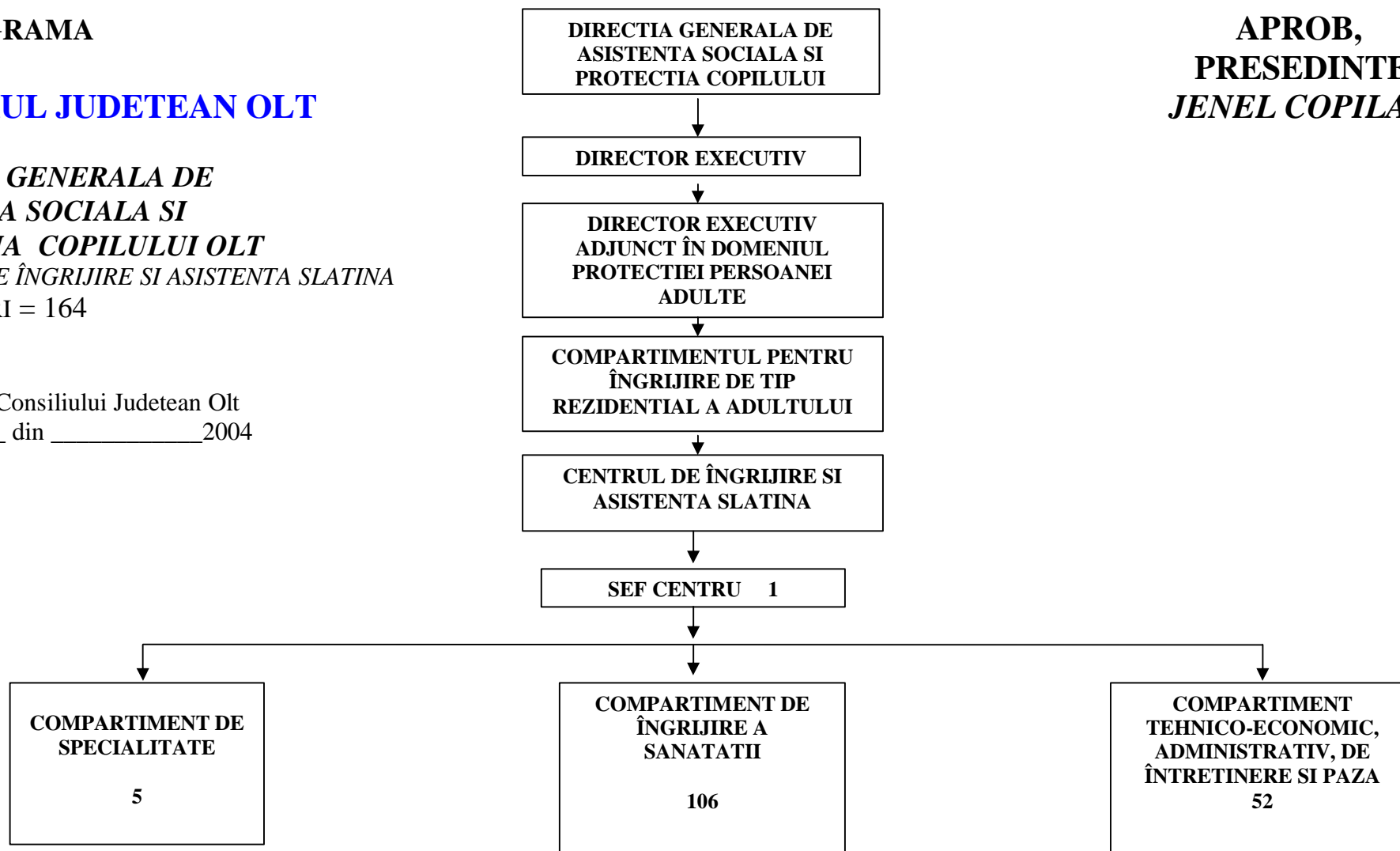

**DIRECTOR EXECUTIV ,
DIRECTIA GENERALA DE ASISTENTA SOCIALA
SI PROTECTIA COPILULUI OLT
LUMINITA TUDORA**

**DIRECTOR EXECUTIV,
CONSILIUL JUDETEAN OLT
CARMEN MARIA PAUNESCU**

ORGANIGRAMA

CONSILIUL JUDETEAN OLT

**DIRECTIA GENERALA DE
ASISTENTA SOCIALA SI
PROTECTIA COPILULUI OLT**
CENTRUL DE ÎNGRIJIRE SI ASISTENTA SPINENI
NR. POSTURI = 11

Anexa nr.2d la Hotarârea Consiliului Judetean Olt
nr. _____ din _____ 2004

**APROB,
PRESEDINTE
JENEL COPILAU**

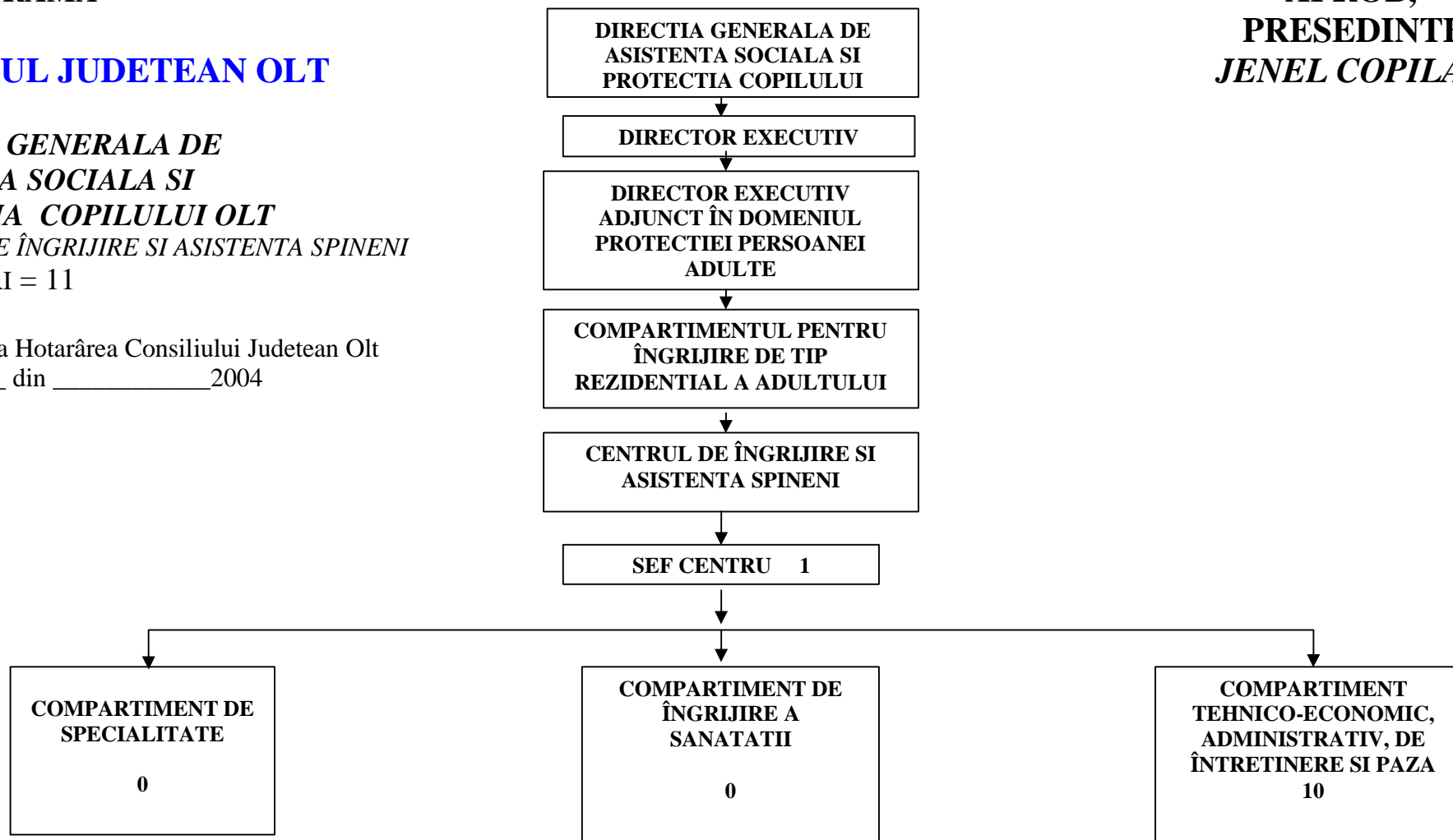

**DIRECTOR EXECUTIV ,
DIRECTIA GENERALA DE ASISTENTA SOCIALA
SI PROTECTIA COPILULUI OLT
LUMINITA TUDORA**

**DIRECTOR EXECUTIV,
CONSILIUL JUDETEAN OLT
CARMEN MARIA PAUNESCU**

ORGANIGRAMA

CONSILIUL JUDETEAN OLT

DIRECTIA GENERALA DE ASISTENTA SOCIALA SI PROTECTIA COPILULUI OLT

*CENTRUL DE RECUPERARE SI REABILITARE
PERSOANE CU HANDICAP CEZIENI*

NR. POSTURI = 105

Anexa nr.2e la Hotarârea Consiliului Judetean Olt
nr. _____ din _____ 2004

**APROB,
PRESEDINTE
JENEL COPILAU**

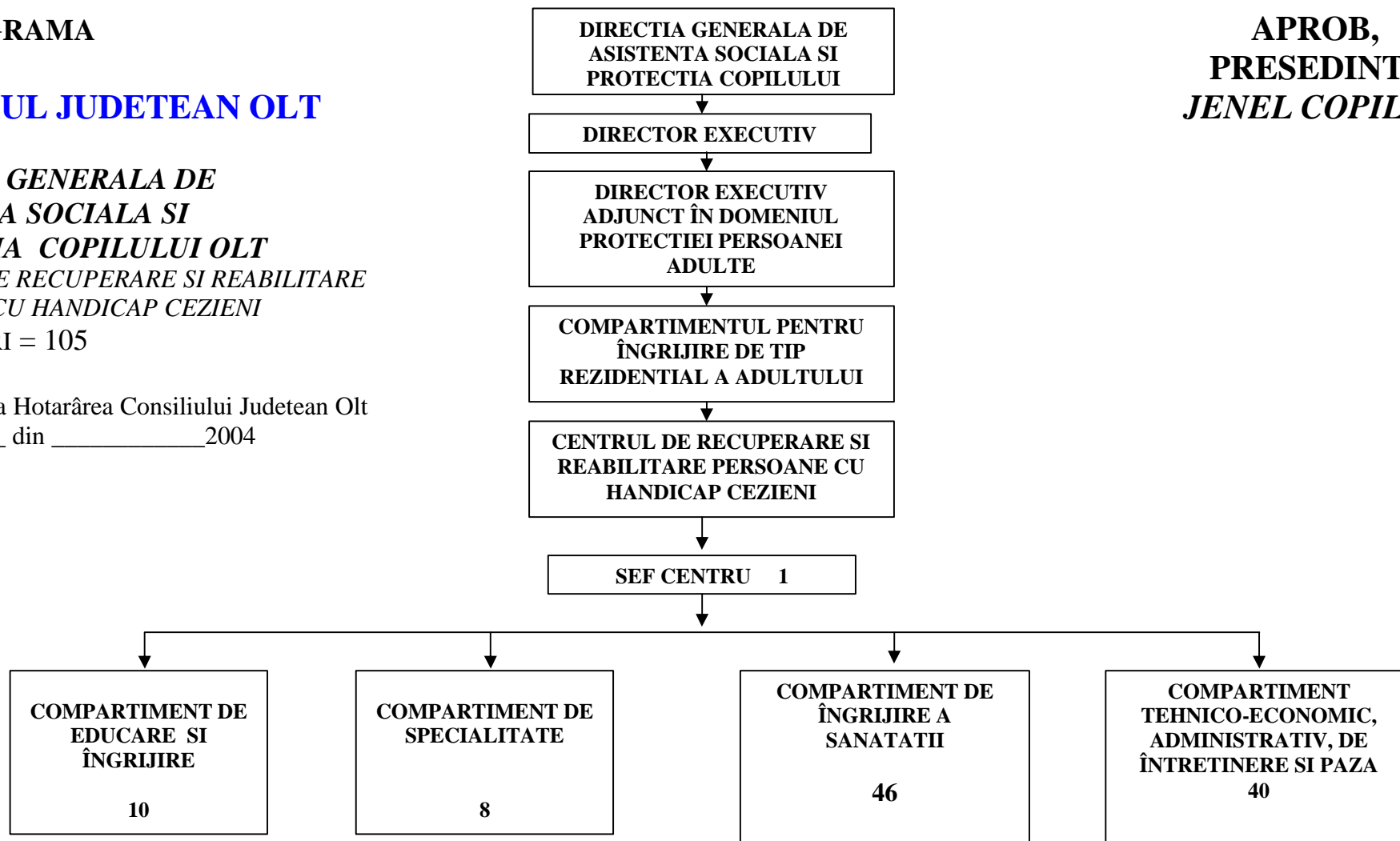

**DIRECTOR EXECUTIV ,
DIRECTIA GENERALA DE ASISTENTA SOCIALA
SI PROTECTIA COPILULUI OLT
LUMINITA TUDORA**

**DIRECTOR EXECUTIV,
CONSILIUL JUDETEAN OLT
CARMEN MARIA PAUNESCU**

ORGANIGRAMA

CONSILIUL JUDETEAN OLT

DIRECTIA GENERALA DE ASISTENTA SOCIALA SI PROTECTIA COPILULUI OLT

CASA DE TIP FAMILIAL „LUMINITA” SLATINA
NR. POSTURI = 17

Anexa nr.2g la Hotarârea Consiliului Judetean Olt
nr. _____ din _____ 2004

**APROB,
PRESEDINTE
JENEL COPILAU**

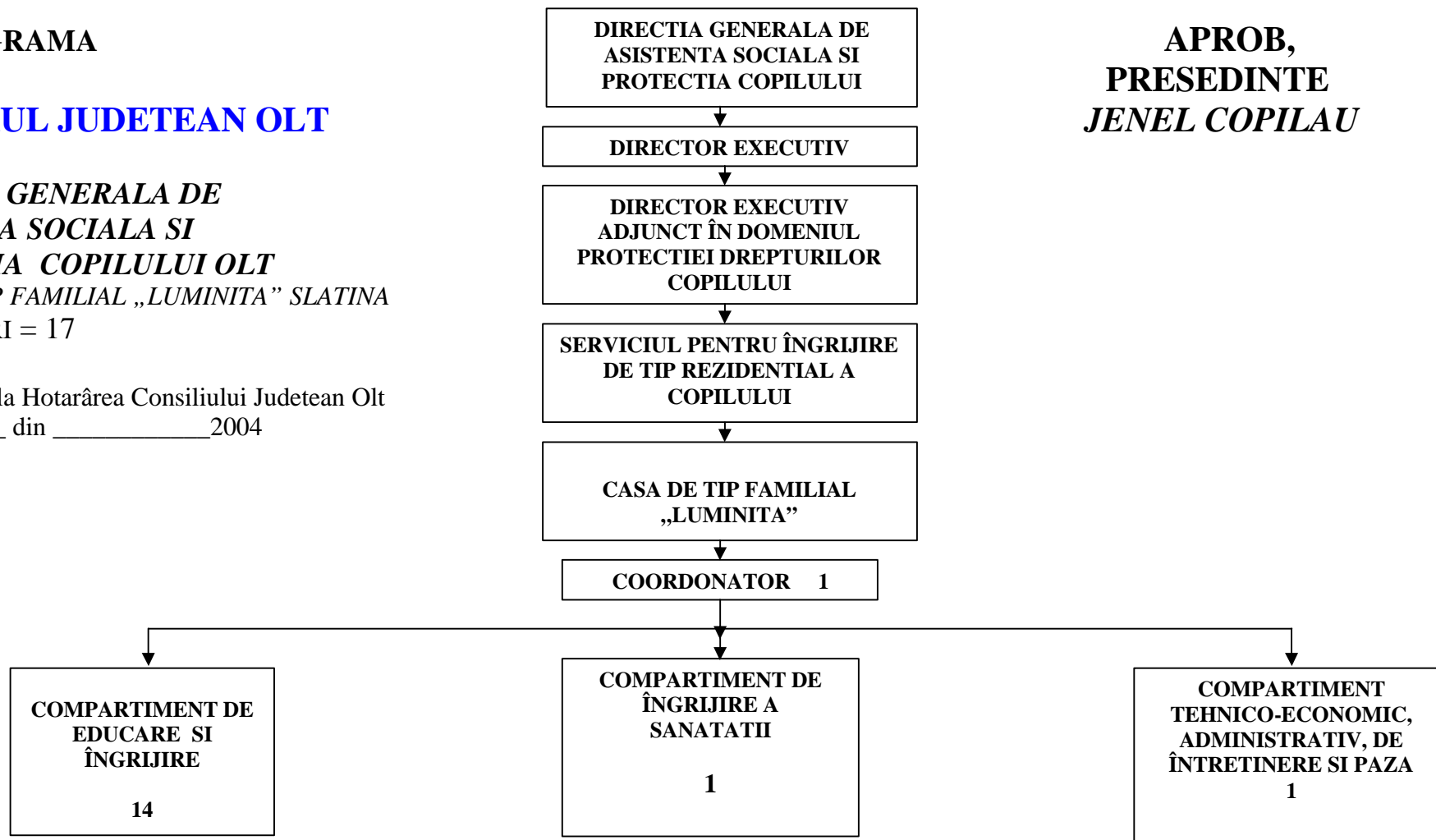

**DIRECTOR EXECUTIV ,
DIRECTIA GENERALA DE ASISTENTA SOCIALA
SI PROTECTIA COPILULUI OLT
LUMINITA TUDORA**

**DIRECTOR EXECUTIV,
CONSILIUL JUDETEAN OLT
CARMEN MARIA PAUNESCU**

ORGANIGRAMA

CONSILIUL JUDETEAN OLT

**DIRECTIA GENERALA DE
ASISTENTA SOCIALA SI
PROTECTIA COPILULUI OLT**
COMPARTIMENTUL PROTECTIE CUPLU MAMA-COPIL SLATINA
NR. POSTURI = 12

Anexa nr.2s la Hotarârea Consiliului Judetean Olt
nr. _____ din _____ 2004

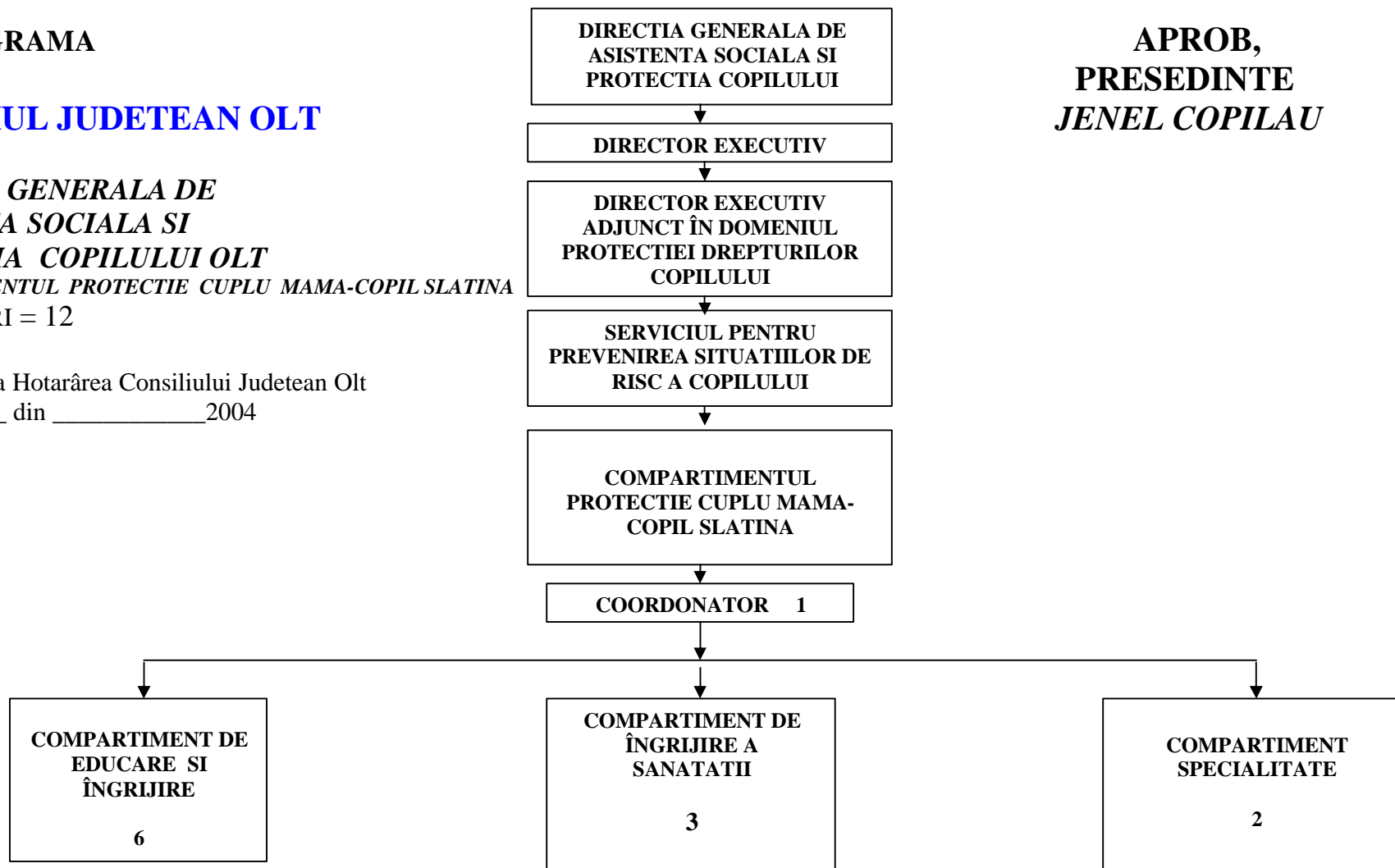

**APROB,
PRESEDINTE
JENEL COPILAU**

**DIRECTOR EXECUTIV ,
DIRECTIA GENERALA DE ASISTENTA SOCIALA
SI PROTECTIA COPILULUI OLT
LUMINITA TUDORA**

**DIRECTOR EXECUTIV,
CONSILIUL JUDETEAN OLT
CARMEN MARIA PAUNESCU**

ORGANIGRAMA

CONSILIUL JUDETEAN OLT

**DIRECTIA GENERALA DE
ASISTENTA SOCIALA SI
PROTECTIA COPILULUI OLT**
*CENTRUL DE RECUPERARE PENTRU COPILUL
CU DIZABILITATI SLATINA*
NR. POSTURI = 11

Anexa nr.2p la Hotarârea Consiliului Judetean Olt
nr. _____ din _____ 2004

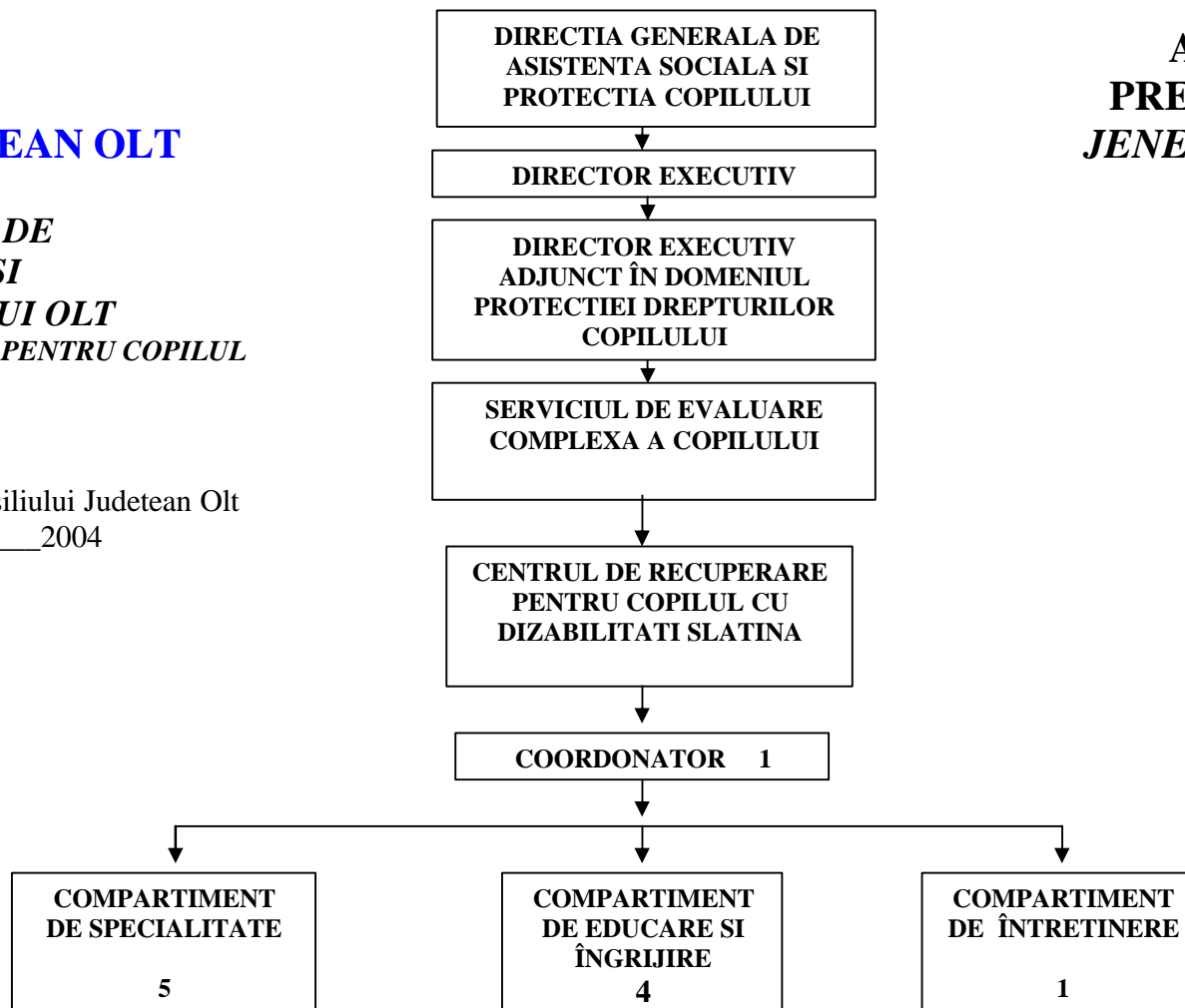

**APROB,
PRESEDINTE
JENEL COPILAU**

**DIRECTOR EXECUTIV ,
DIRECTIA GENERALA DE ASISTENTA SOCIALA
SI PROTECTIA COPILULUI OLT
LUMINITA TUDORA**

**DIRECTOR EXECUTIV,
CONSILIUL JUDETEAN OLT
CARMEN MARIA PAUNESCU**

ORGANIGRAMA

CONSILIUL JUDETEAN OLT

**DIRECTIA GENERALA DE
ASISTENTA SOCIALA SI
PROTECTIA COPILULUI OLT**
*CENTRUL DE ÎNGRIJIRE PENTRU TINERI PESTE 18 ANI
„PASI SPRE VIITOR” CORABIA*
NR. POSTURI = 5

Anexa nr.2f la Hotarârea Consiliului Judetean Olt
nr. _____ din _____ 2004

**DIRECTOR EXECUTIV ,
DIRECTIA GENERALA DE ASISTENTA SOCIALA
SI PROTECTIA COPILULUI OLT
LUMINITA TUDORA**

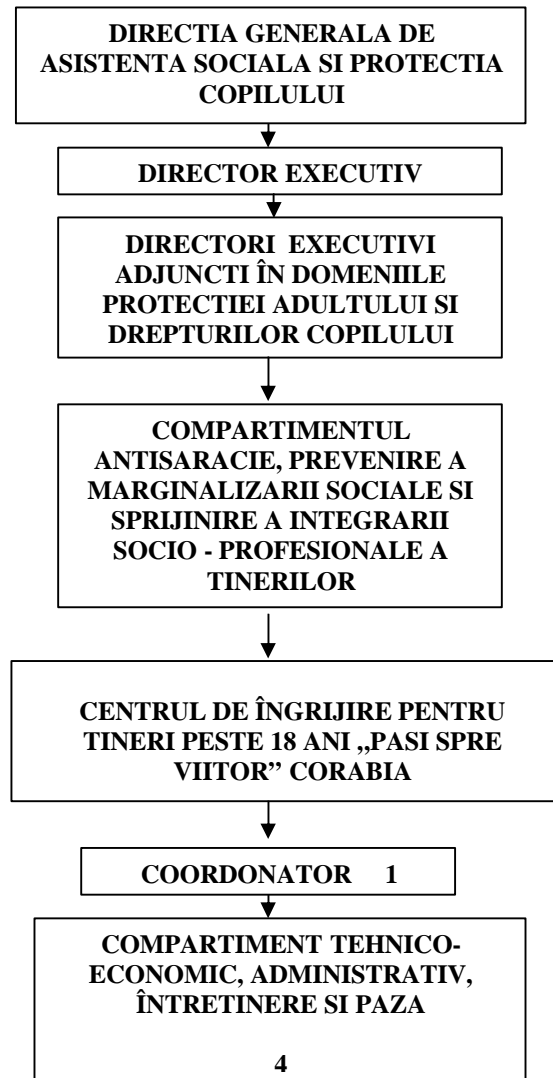

**APROB,
PRESEDINTE
JENEL COPILAU**

**DIRECTOR EXECUTIV,
CONSILIUL JUDETEAN OLT
CARMEN MARIA PAUNESCU**

ORGANIGRAMA

CONSILIUL JUDETEAN OLT

DIRECTIA GENERALA DE ASISTENTA SOCIALA SI PROTECTIA COPILULUI OLT
COMPLEX SERVICII „SFANTA ELENA” CORABIA
NR. POSTURI = 21

Anexa nr.2 p la Hotarârea Consiliului Judetean Olt
nr. _____ din _____ 2004

**APROB,
PRESEDINTE
JENEL COPILAU**

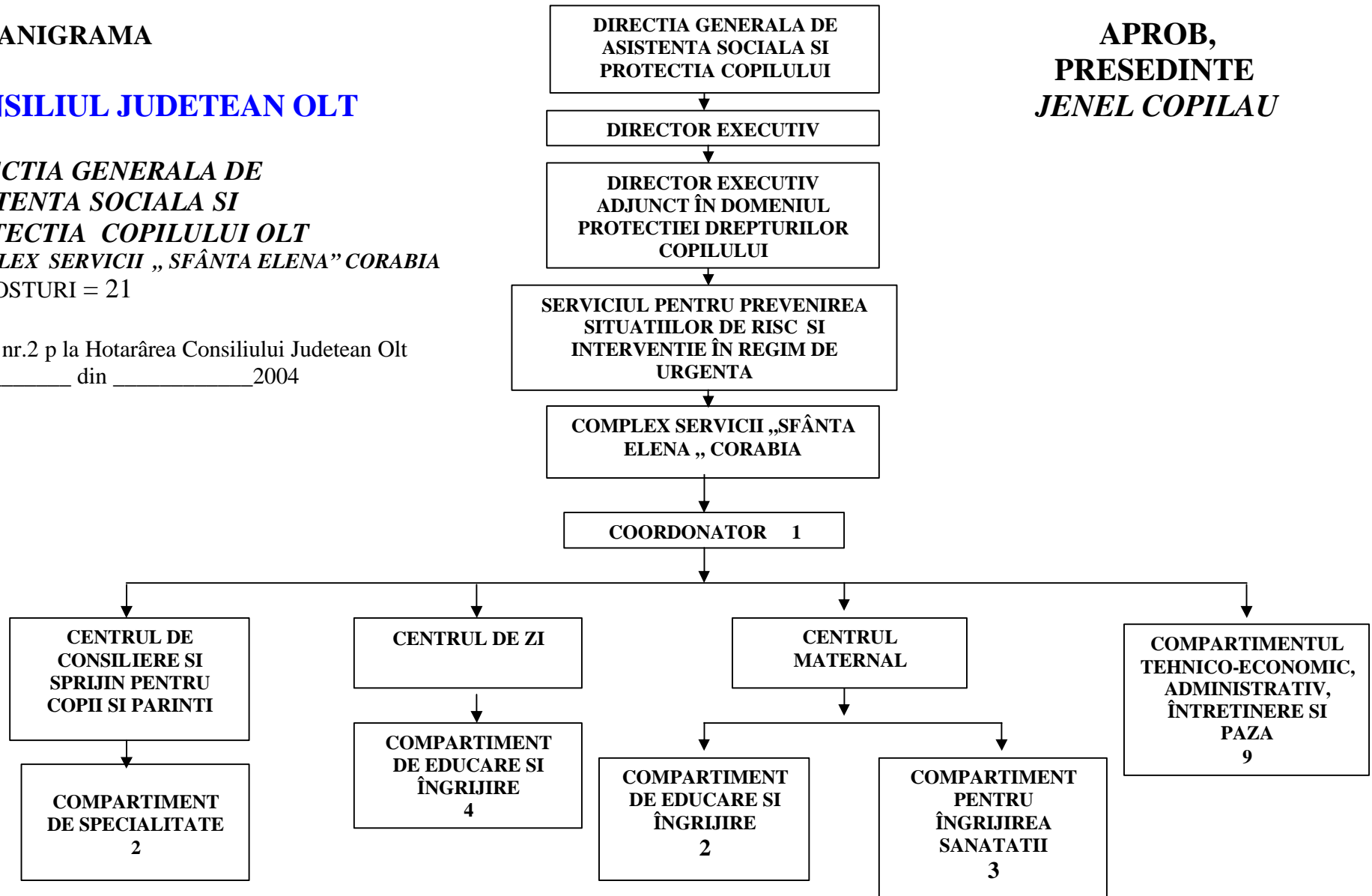

**DIRECTOR EXECUTIV ,
DIRECTIA GENERALA DE ASISTENTA SOCIALA
SI PROTECTIA COPILULUI OLT
LUMINITA TUDORA**

**DIRECTOR EXECUTIV,
CONSILIUL JUDETEAN OLT
CARMEN MARIA PAUNESCU**

ORGANIGRAMA

CONSILIUL JUDETEAN OLT

**DIRECTIA GENERALA DE
ASISTENTA SOCIALA SI
PROTECTIA COPILULUI OLT**

COMPLEX SERVICII SLATINA
NR. POSTURI = 17

Anexa nr.2 s la Hotarârea Consiliului Judetean Olt
nr. _____ din _____ 2004

**APROB,
PRESEDINTE
JENEL COPILAU**

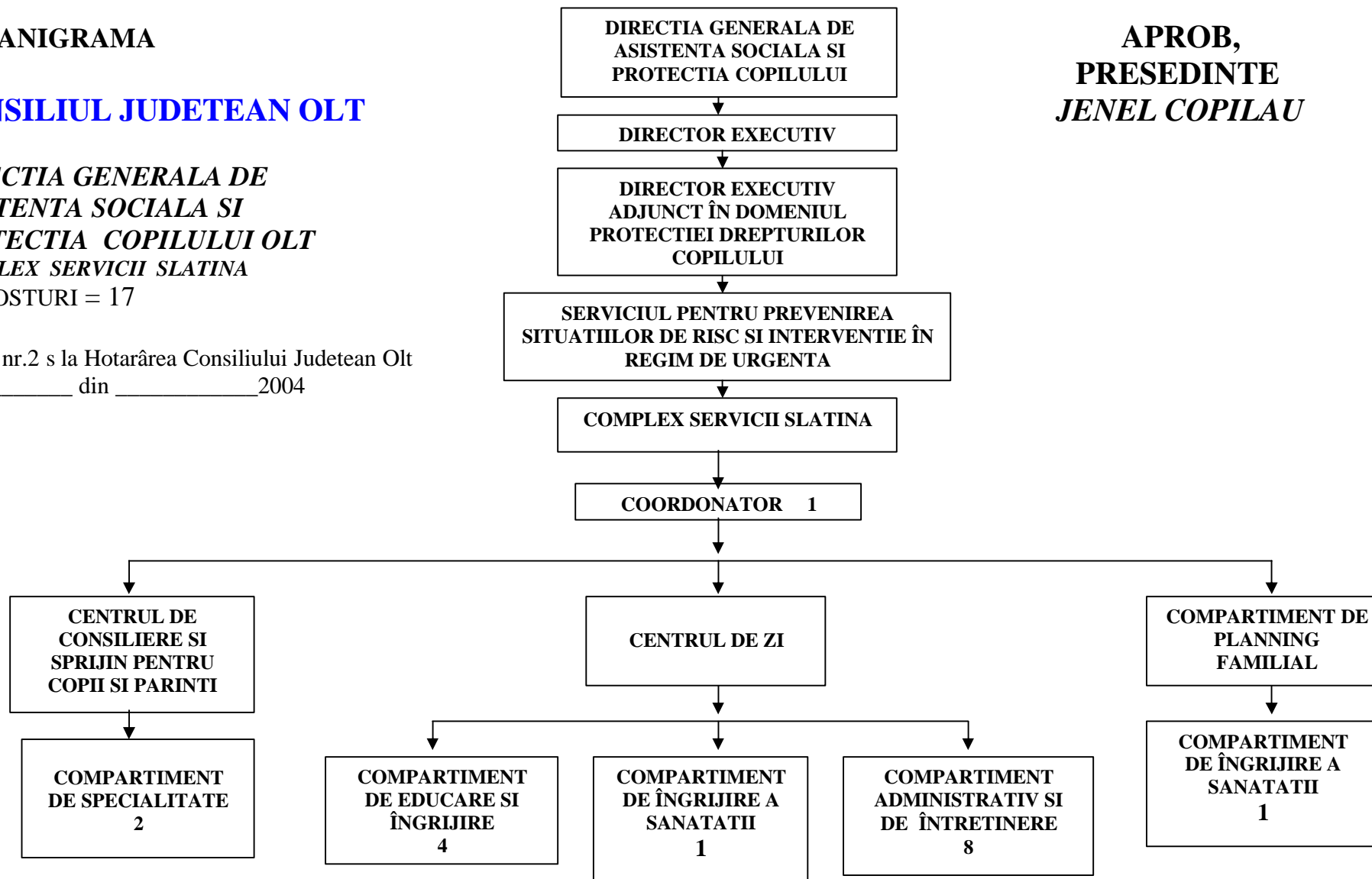

**DIRECTOR EXECUTIV ,
DIRECTIA GENERALA DE ASISTENTA SOCIALA
SI PROTECTIA COPILULUI OLT
LUMINITA TUDORA**

**DIRECTOR EXECUTIV,
CONSILIUL JUDETEAN OLT
CARMEN MARIA PAUNESCU**

ORGANIGRAMA

CONSILIUL JUDETEAN OLT

**DIRECTIA GENERALA DE
ASISTENTA SOCIALA SI
PROTECTIA COPILULUI OLT**
CENTRUL PENTRU COPILUL DELINCVENT
NR. POSTURI = 18

Anexa nr.2r la Hotarârea Consiliului Judetean Olt
nr. _____ din _____ 2004

**APROB,
PRESEDINTE
JENEL COPILAU**

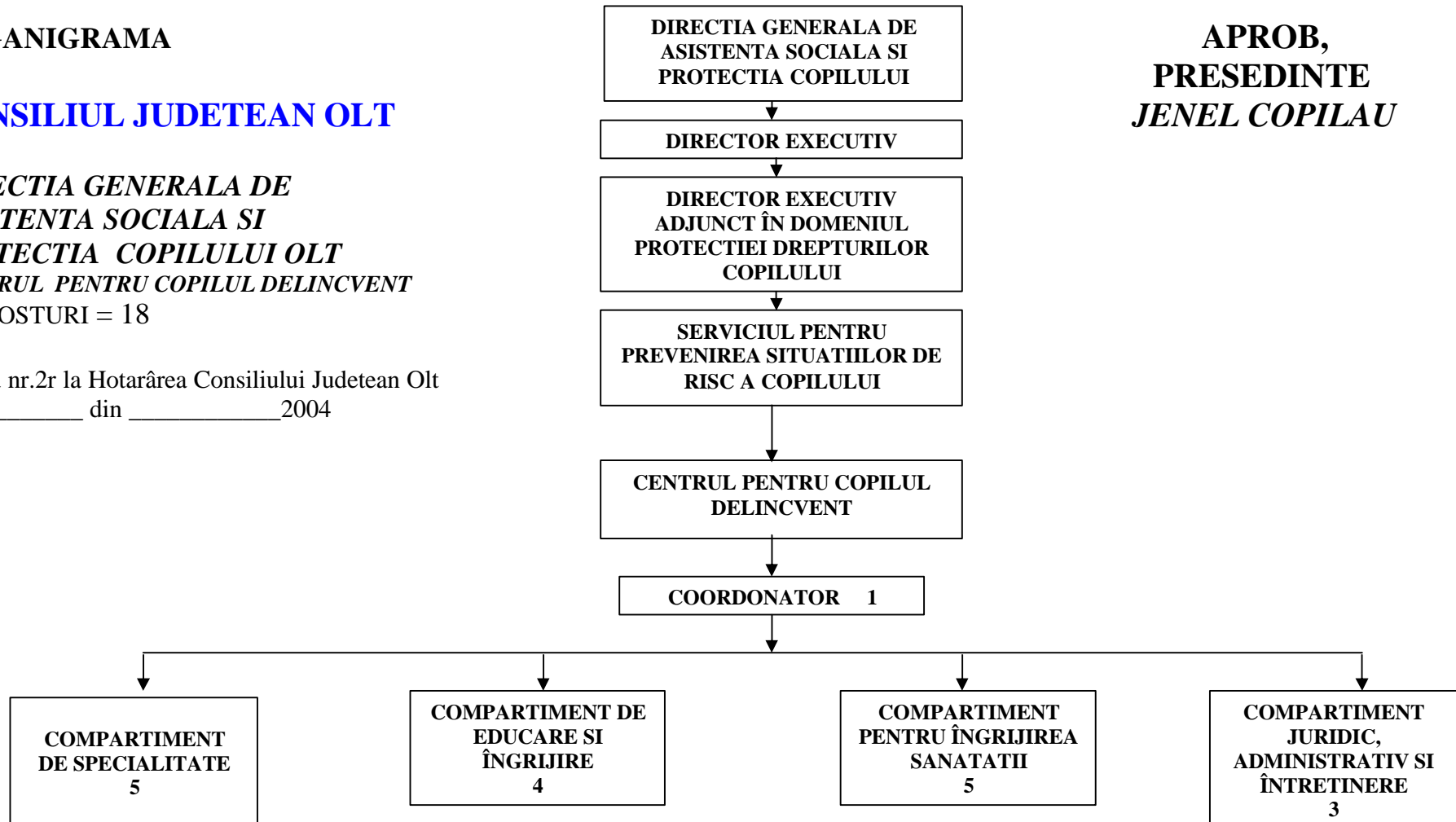

**DIRECTOR EXECUTIV ,
DIRECTIA GENERALA DE ASISTENTA SOCIALA
SI PROTECTIA COPILULUI OLT
LUMINITA TUDORA**

**DIRECTOR EXECUTIV,
CONSILIUL JUDETEAN OLT
CARMEN MARIA PAUNESCU**

ORGANIGRAMA

CONSILIUL JUDETEAN OLT

**DIRECTIA GENERALA DE
ASISTENTA SOCIALA SI
PROTECTIA COPILULUI OLT**
CENTRUL DE PLASAMENT „FLOARE DE COLT” BALS
NR. POSTURI = 90

Anexa nr.2m la Hotarârea Consiliului Judetean Olt
nr. _____ din _____ 2004

**APROB,
PRESEDINTE
JENEL COPILAU**

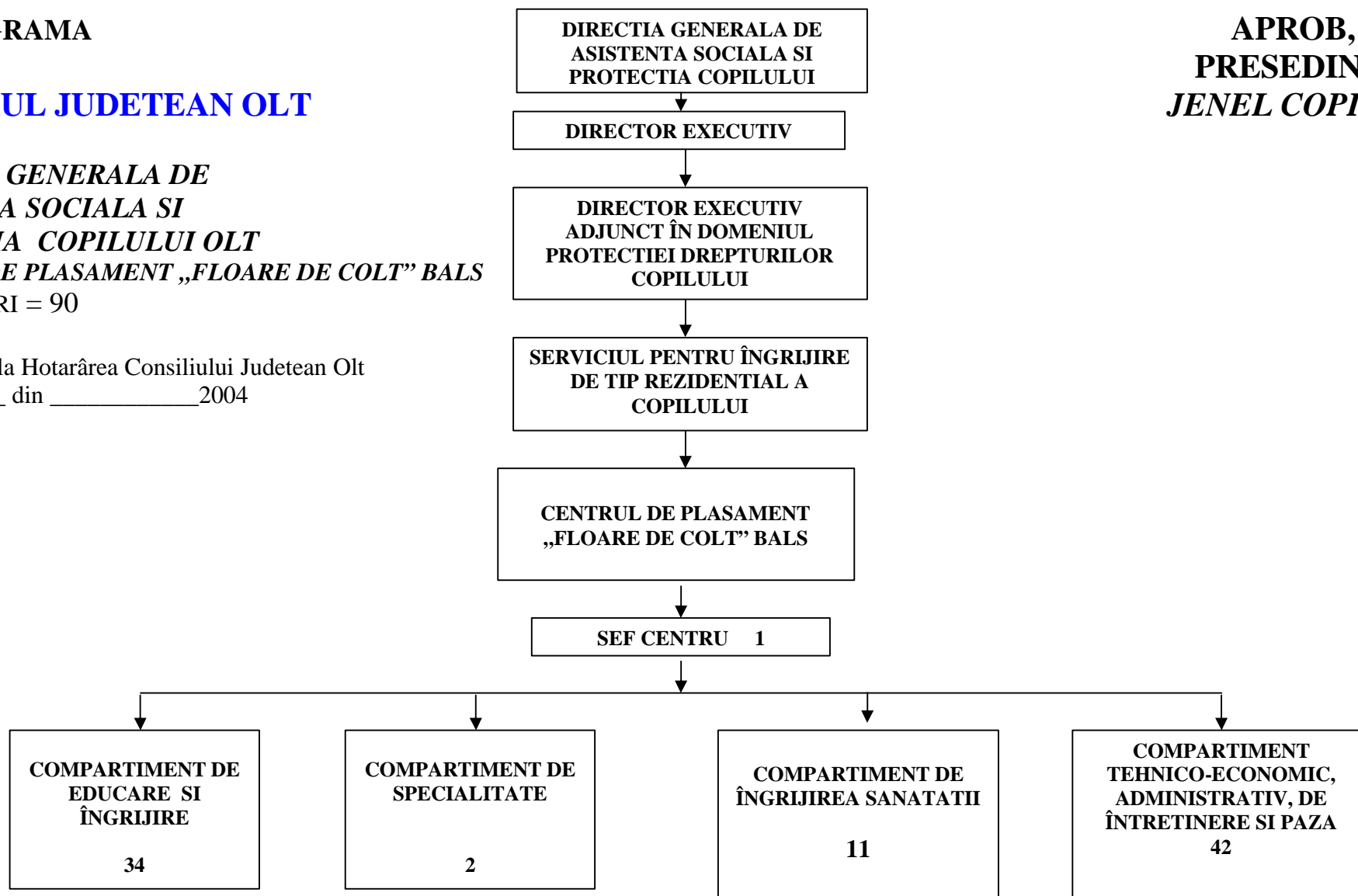

**DIRECTOR EXECUTIV ,
DIRECTIA GENERALA DE ASISTENTA SOCIALA
SI PROTECTIA COPILULUI OLT**
LUMINITA TUDORA

**DIRECTOR EXECUTIV,
CONSILIUL JUDETEAN OLT**
CARMEN MARIA PAUNESCU

ORGANIGRAMA

CONSILIUL JUDETEAN OLT

**DIRECTIA GENERALA DE
ASISTENTA SOCIALA SI
PROTECTIA COPILULUI OLT
CENTRUL DE PLASAMENT „SF. ELISABETA”CARACAL**
NR. POSTURI = 76

Anexa nr.2n la Hotarârea Consiliului Judetean Olt
nr. _____ din _____ 2004

**APROB,
PRESEDINTE
JENEL COPILAU**

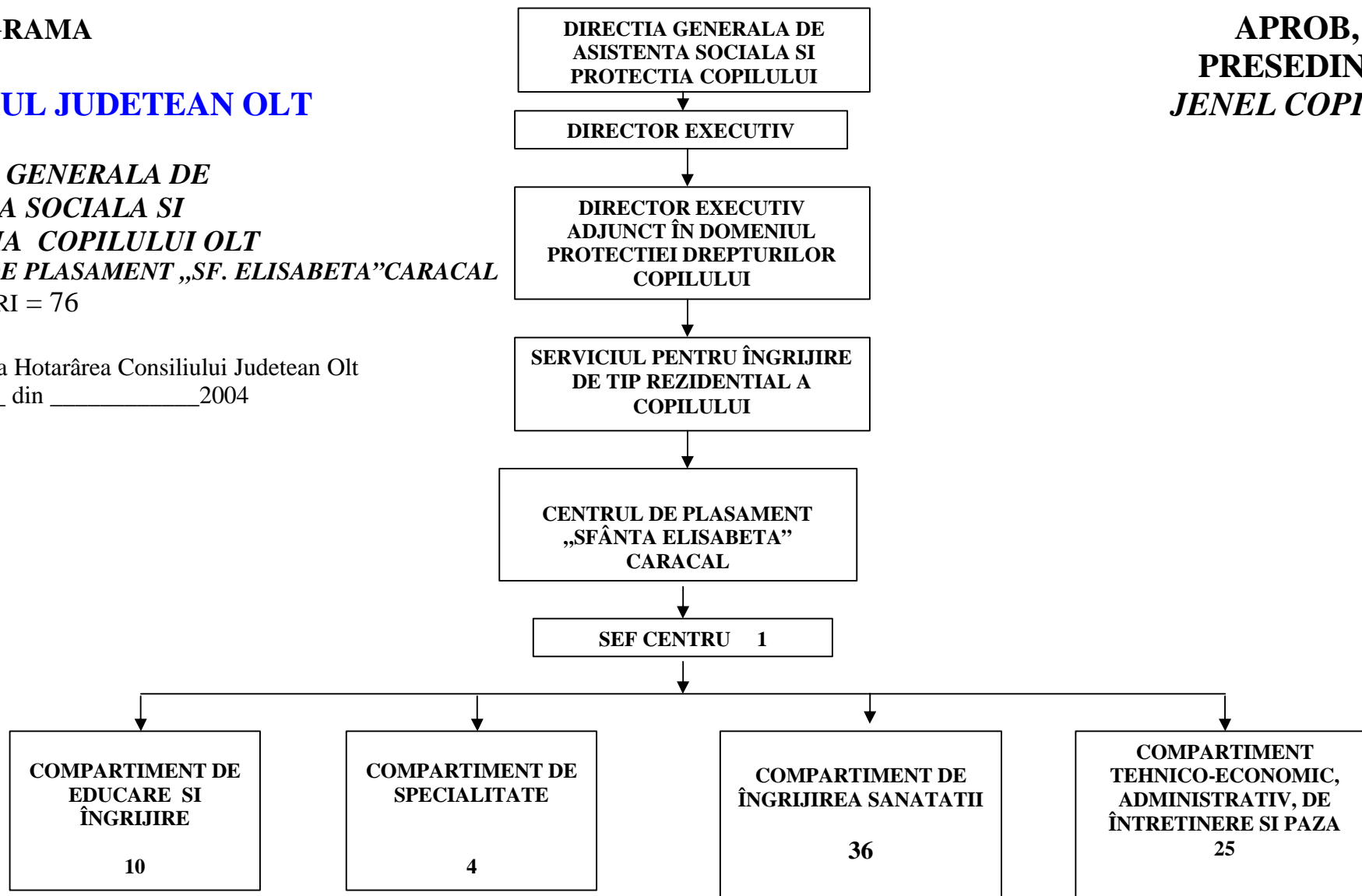

**DIRECTOR EXECUTIV ,
DIRECTIA GENERALA DE ASISTENTA SOCIALA
SI PROTECTIA COPILULUI OLT
LUMINITA TUDORA**

**DIRECTOR EXECUTIV,
CONSILIUL JUDETEAN OLT
CARMEN MARIA PAUNESCU**

ORGANIGRAMA

CONSILIUL JUDETEAN OLT

**DIRECTIA GENERALA DE
ASISTENTA SOCIALA SI
PROTECTIA COPILULUI OLT**
CENTRUL DE PLASAMENT „SPERANTA” SLATINA
NR. POSTURI = 60

Anexa nr.2h la Hotarârea Consiliului Judetean Olt
nr. _____ din _____ 2004

**APROB,
PRESEDINTE
JENEL COPILAU**

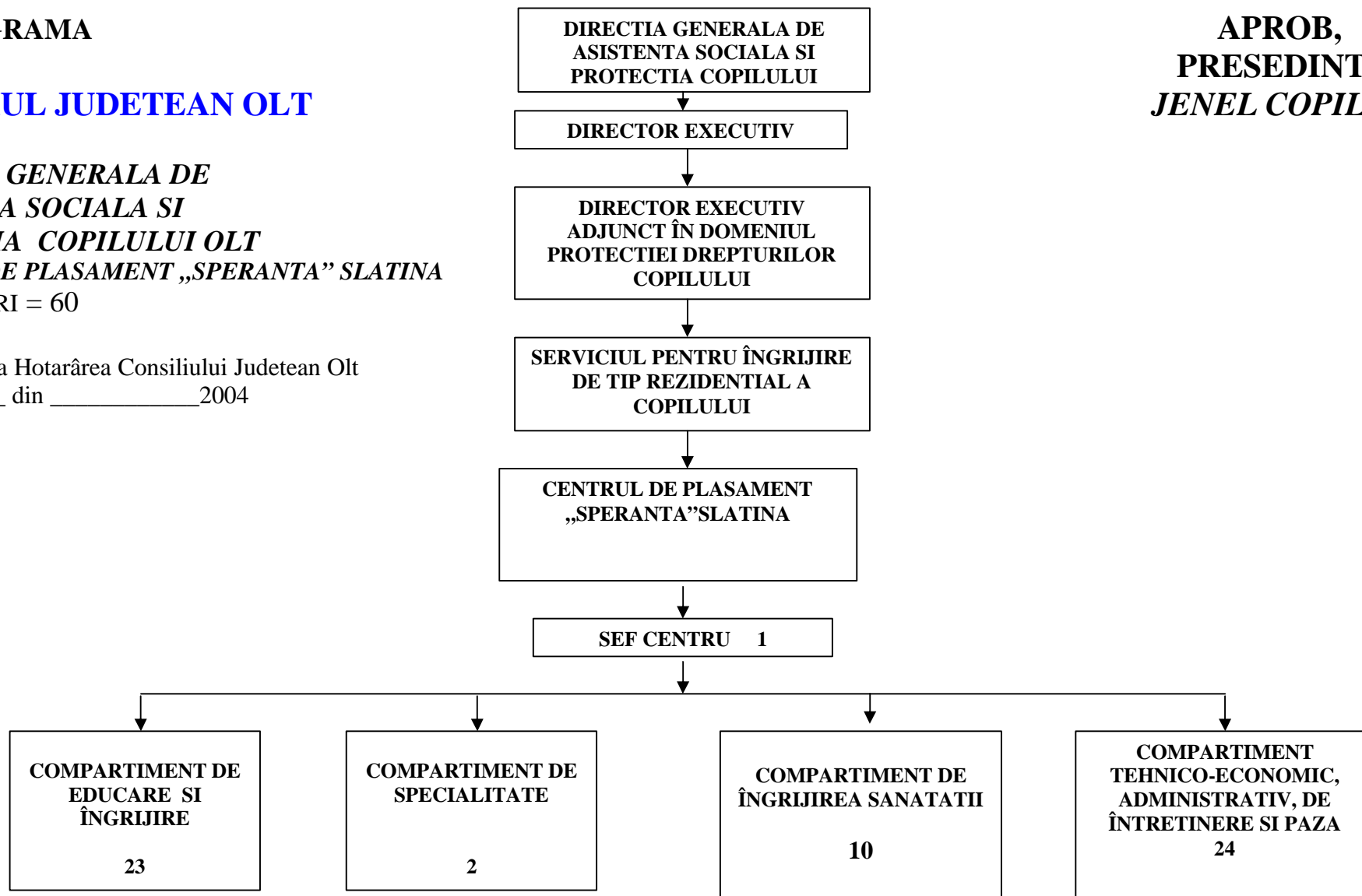

**DIRECTOR EXECUTIV ,
DIRECTIA GENERALA DE ASISTENTA SOCIALA
SI PROTECTIA COPILULUI OLT
LUMINITA TUDORA**

**DIRECTOR EXECUTIV,
CONSILIUL JUDETEAN OLT
CARMEN MARIA PAUNESCU**

ORGANIGRAMA

CONSILIUL JUDETEAN OLT

**DIRECTIA GENERALA DE
ASISTENTA SOCIALA SI
PROTECTIA COPILULUI OLT**
CENTRUL DE PLASAMENT „TEMERARII” BALS
NR. POSTURI = 77

Anexa nr.2 1 la Hotarârea Consiliului Judetean Olt
nr. _____ din _____ 2004

**APROB,
PRESEDINTE
JENEL COPILAU**

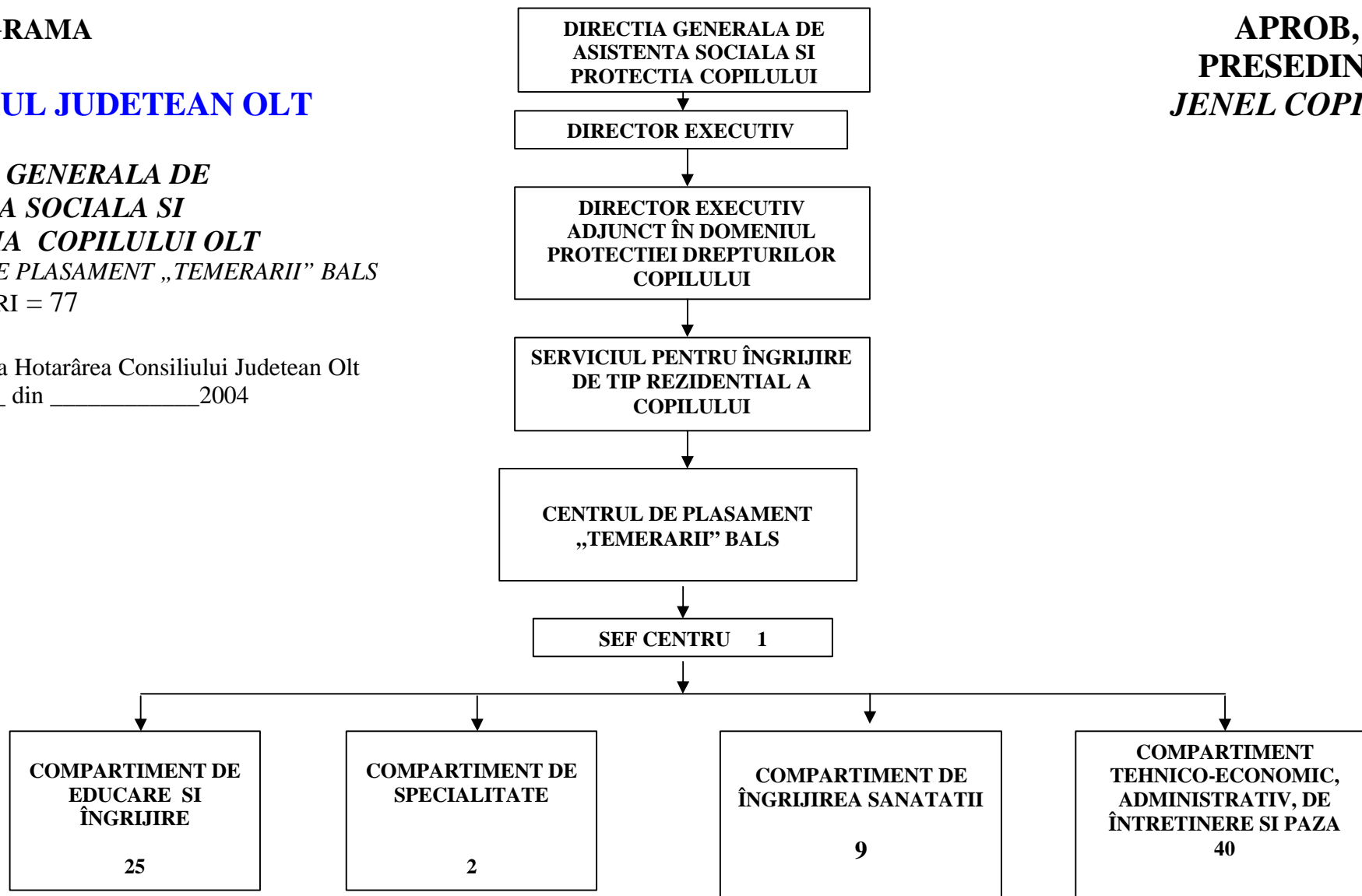

**DIRECTOR EXECUTIV ,
DIRECTIA GENERALA DE ASISTENTA SOCIALA
SI PROTECTIA COPILULUI OLT
LUMINITA TUDORA**

**DIRECTOR EXECUTIV,
CONSILIUL JUDETEAN OLT
CARMEN MARIA PAUNESCU**

ORGANIGRAMA

CONSILIUL JUDETEAN OLT

**DIRECTIA GENERALA DE
ASISTENTA SOCIALA SI
PROTECTIA COPILULUI OLT**
CENTRUL DE PLASAMENT „ZORILE” SLATINA
NR. POSTURI = 76

Anexa nr.2i la Hotarârea Consiliului Judetean Olt
nr. _____ din _____ 2004

**APROB,
PRESEDINTE
JENEL COPILAU**

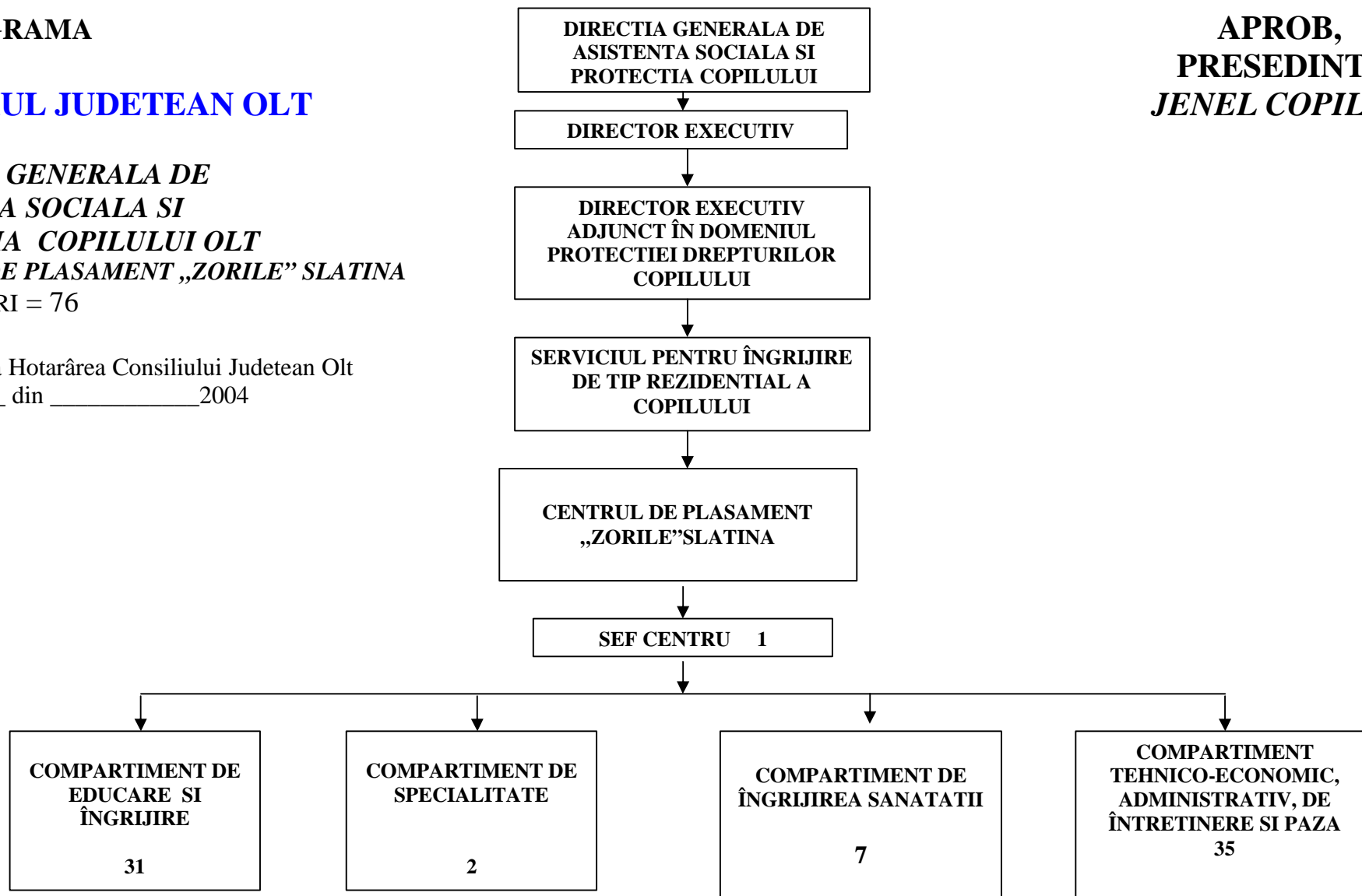

**DIRECTOR EXECUTIV ,
DIRECTIA GENERALA DE ASISTENTA SOCIALA
SI PROTECTIA COPILULUI OLT**
LUMINITA TUDORA

**DIRECTOR EXECUTIV,
CONSILIUL JUDETEAN OLT**
CARMEN MARIA PAUNESCU

ORGANIGRAMA

CONSILIUL JUDETEAN OLT

**DIRECTIA GENERALA DE
ASISTENTA SOCIALA SI
PROTECTIA COPILULUI OLT**
CENTRUL DE PRIMIRE ÎN REGIM DE URGENTA
NR. POSTURI = 14

Anexa nr.2x la Hotarârea Consiliului Judetean Olt
nr. _____ din _____ 2004

**APROB,
PRESEDINTE
JENEL COPILAU**

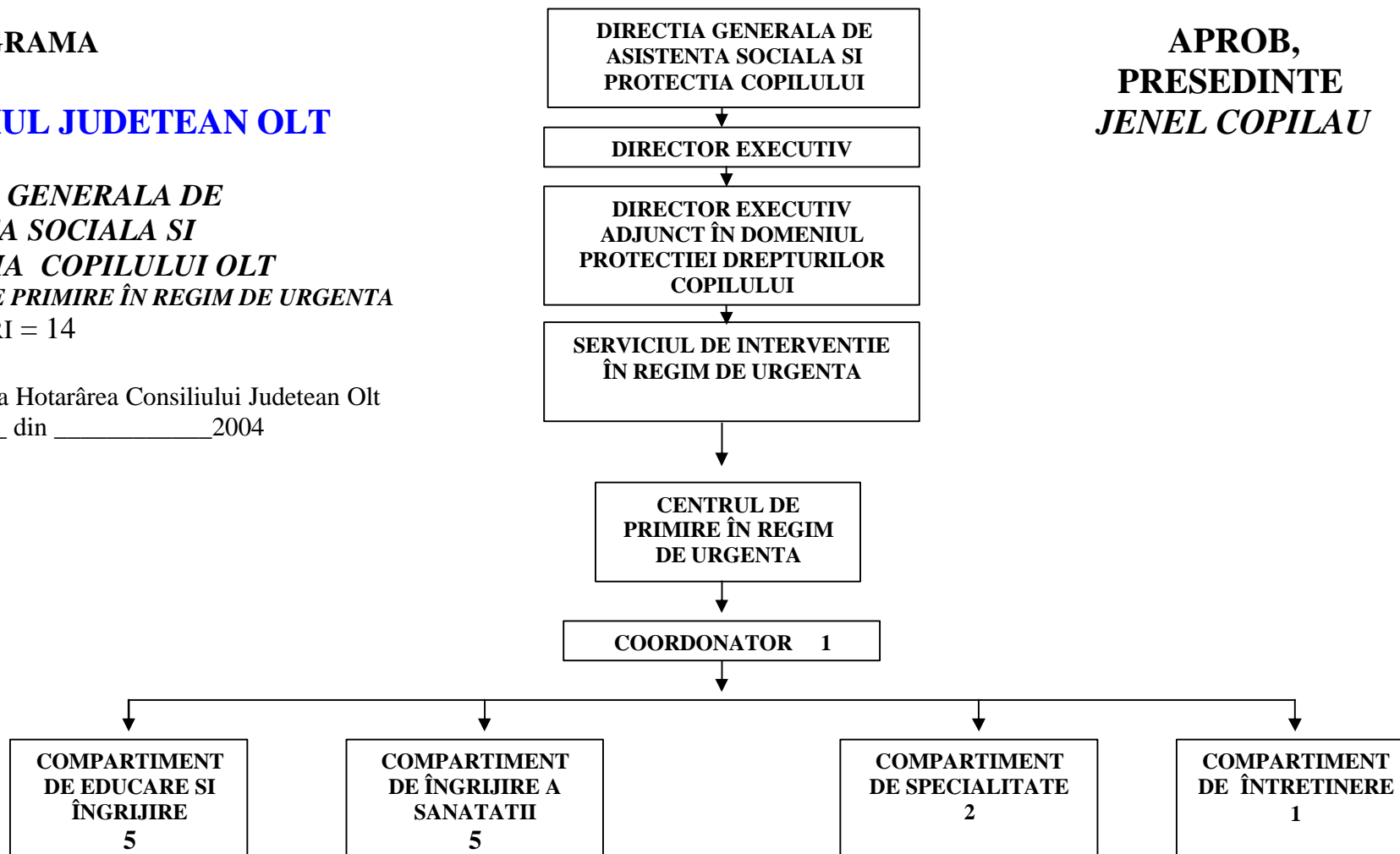

**DIRECTOR EXECUTIV ,
DIRECTIA GENERALA DE ASISTENTA SOCIALA
SI PROTECTIA COPILULUI OLT
LUMINITA TUDORA**

**DIRECTOR EXECUTIV,
CONSILIUL JUDETEAN OLT
CARMEN MARIA PAUNESCU**

ORGANIGRAMA

CONSILIUL JUDETEAN OLT

DIRECTIA GENERALA DE ASISTENTA SOCIALA SI PROTECTIA COPILULUI OLT

CENTRUL DE ZI „CRISTINA” CARACAL
NR. POSTURI = 13

Anexa nr.2 r la Hotarârea Consiliului Judetean Olt
nr. _____ din _____ 2004

**APROB,
PRESEDINTE
JENEL COPILAU**

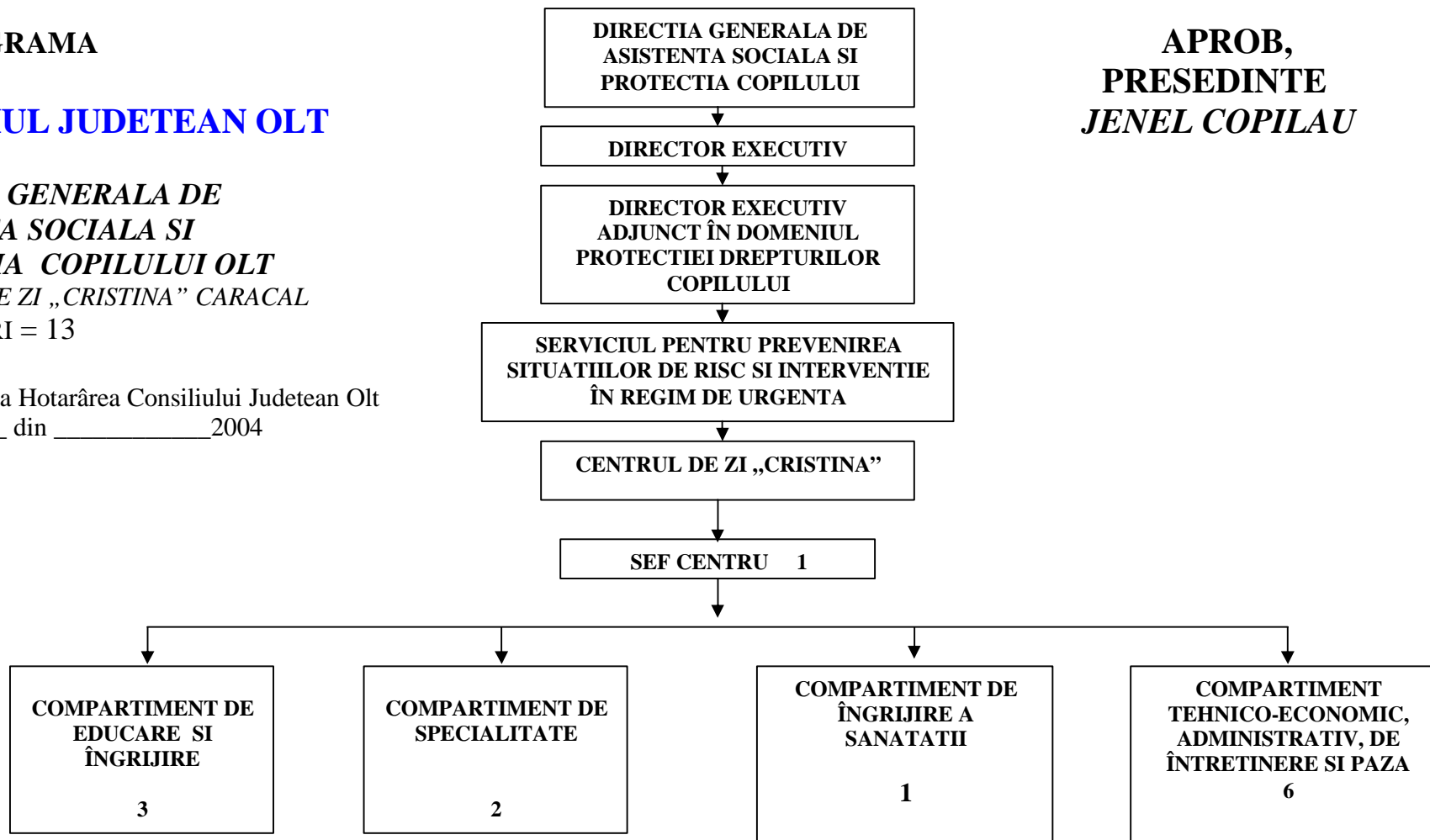

**DIRECTOR EXECUTIV ,
DIRECTIA GENERALA DE ASISTENTA SOCIALA
SI PROTECTIA COPILULUI OLT
LUMINITA TUDORA**

**DIRECTOR EXECUTIV,
CONSILIUL JUDETEAN OLT
CARMEN MARIA PAUNESCU**

ORGANIGRAMA

CONSILIUL JUDETEAN OLT

DIRECTIA GENERALA PENTRU
PROTECTIA DREPTURILOR COPILULUI
NR. POSTURI = 937

Anexa nr. la Hotarârea Consiliului Judetean nr. __ din ____2004

APROB,
JENEL COPILAU
PRESEDINTE

Specificatie	Nr. total posturi	din care Functii de conducere
TOTAL Aparat propriu + Centre de plasament Din care	937	32
I. Persoane cu contract de munca	837	20
II. Functii publice	100	12

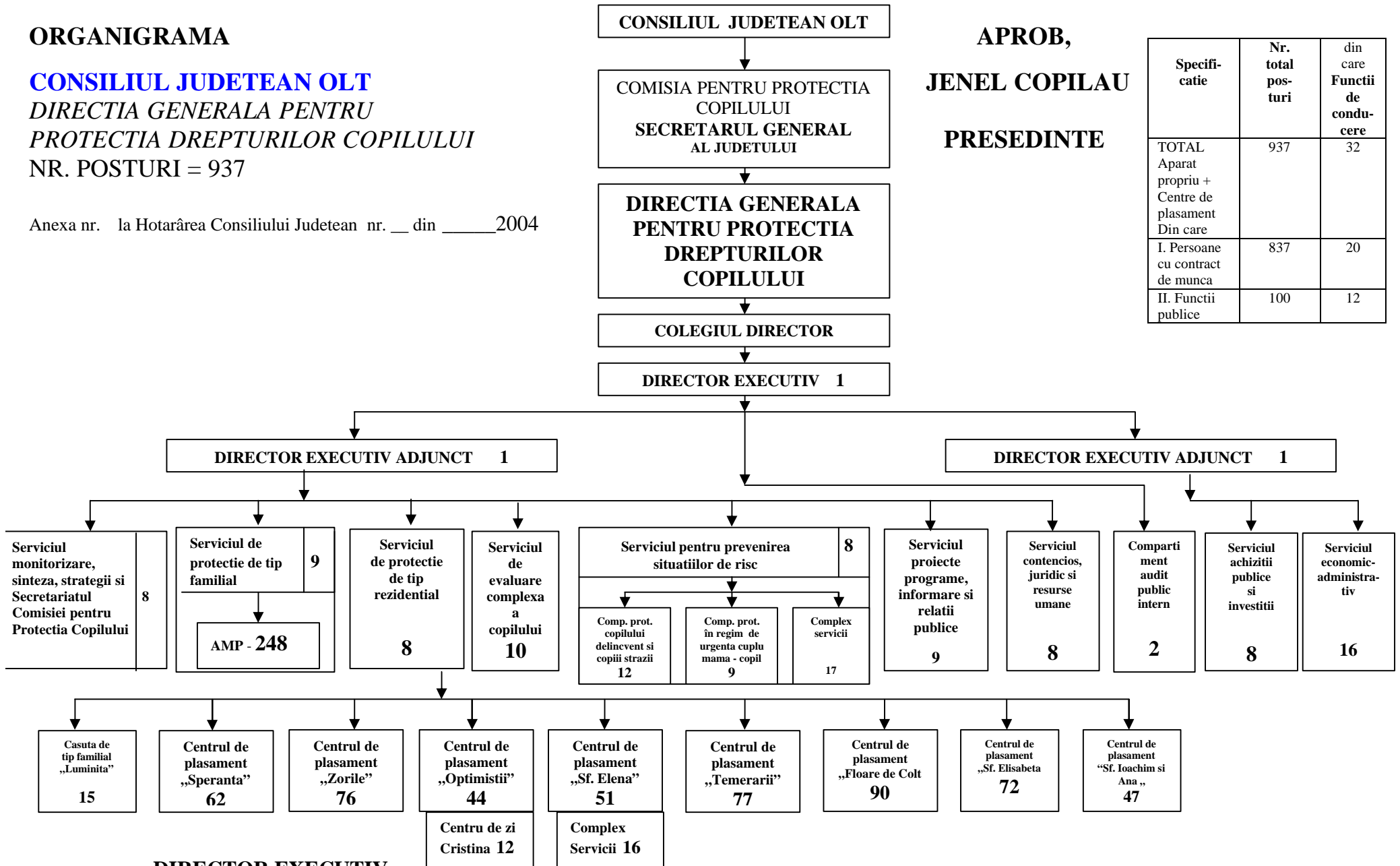

DIRECTOR EXECUTIV ,
DIRECTIA GENERALA PENTRU PROTECTIA
DREPTURILOR COPILULUI OLT
ec. LUMINITA TUDORA

DIRECTOR EXECUTIV,
CONSILIUL JUDETEAN OLT
ec. CARMEN MARIA PAUNESCU

ORGANIGRAMA

CONSILIUL JUDETEAN OLT

**DIRECTIA GENERALA DE
ASISTENTA SOCIALA SI
PROTECTIA COPILULUI OLT
CENTRUL DE PLASAMENT „OPTIMISTII” CARACAL**
NR. POSTURI = 47

Anexa nr.2j la Hotarârea Consiliului Judetean Olt
nr. _____ din _____ 2004

**APROB,
PRESEDINTE
JENEL COPILAU**

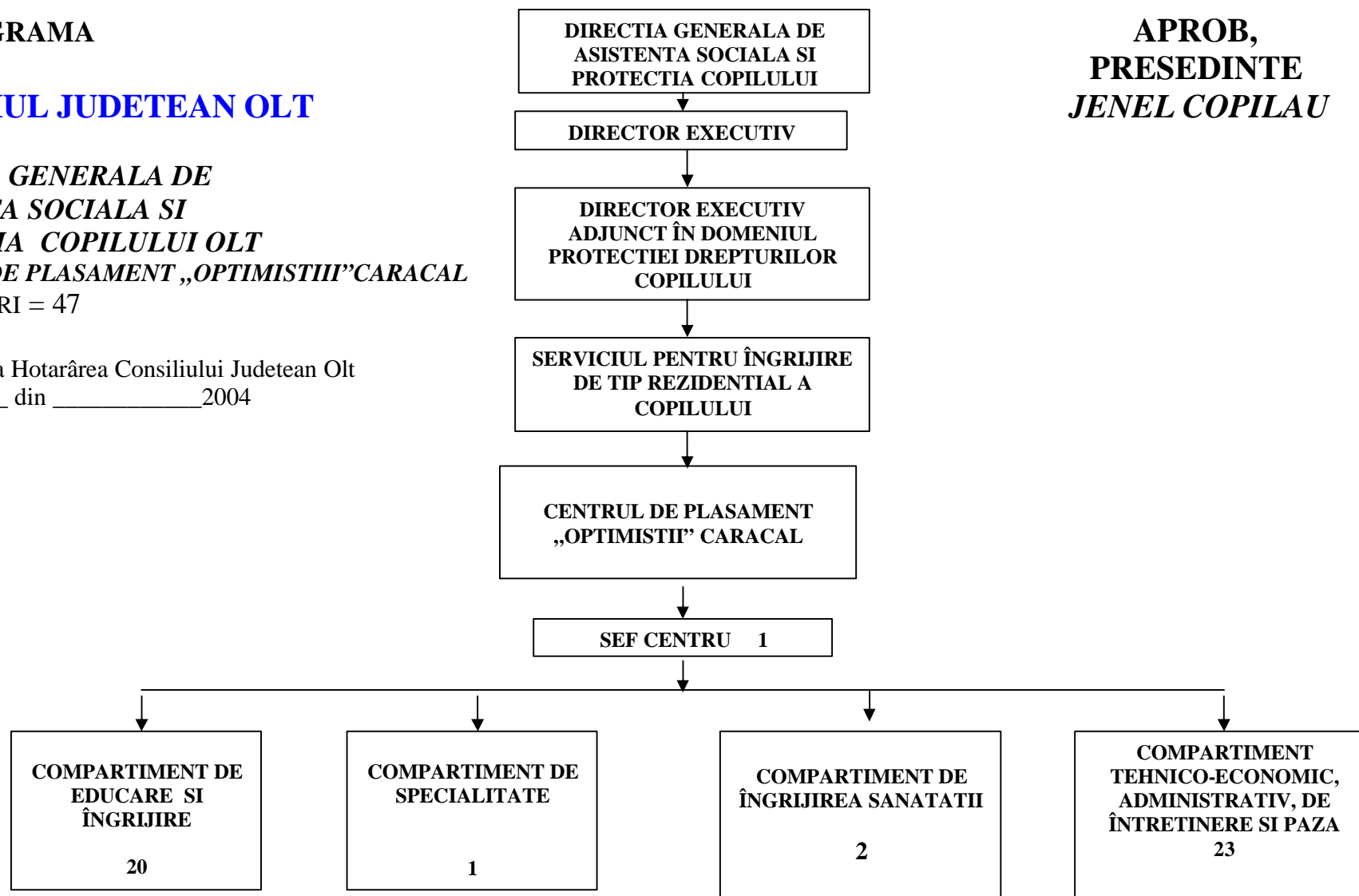

**DIRECTOR EXECUTIV ,
DIRECTIA GENERALA DE ASISTENTA SOCIALA
SI PROTECTIA COPILULUI OLT
LUMINITA TUDORA**

**DIRECTOR EXECUTIV,
CONSILIUL JUDETEAN OLT
CARMEN MARIA PAUNESCU**

ORGANIGRAMA

CONSILIUL JUDETEAN OLT

DIRECTIA GENERALA DE ASISTENTA SOCIALA SI PROTECTIA COPILULUI OLT

CENTRUL DE PLASAMENT „SFÂNTA ELENA” CORABIA
NR. POSTURI = 52

Anexa nr.2k la Hotarârea Consiliului Judetean Olt
nr. _____ din _____ 2004

**APROB,
PRESEDINTE
JENEL COPILAU**

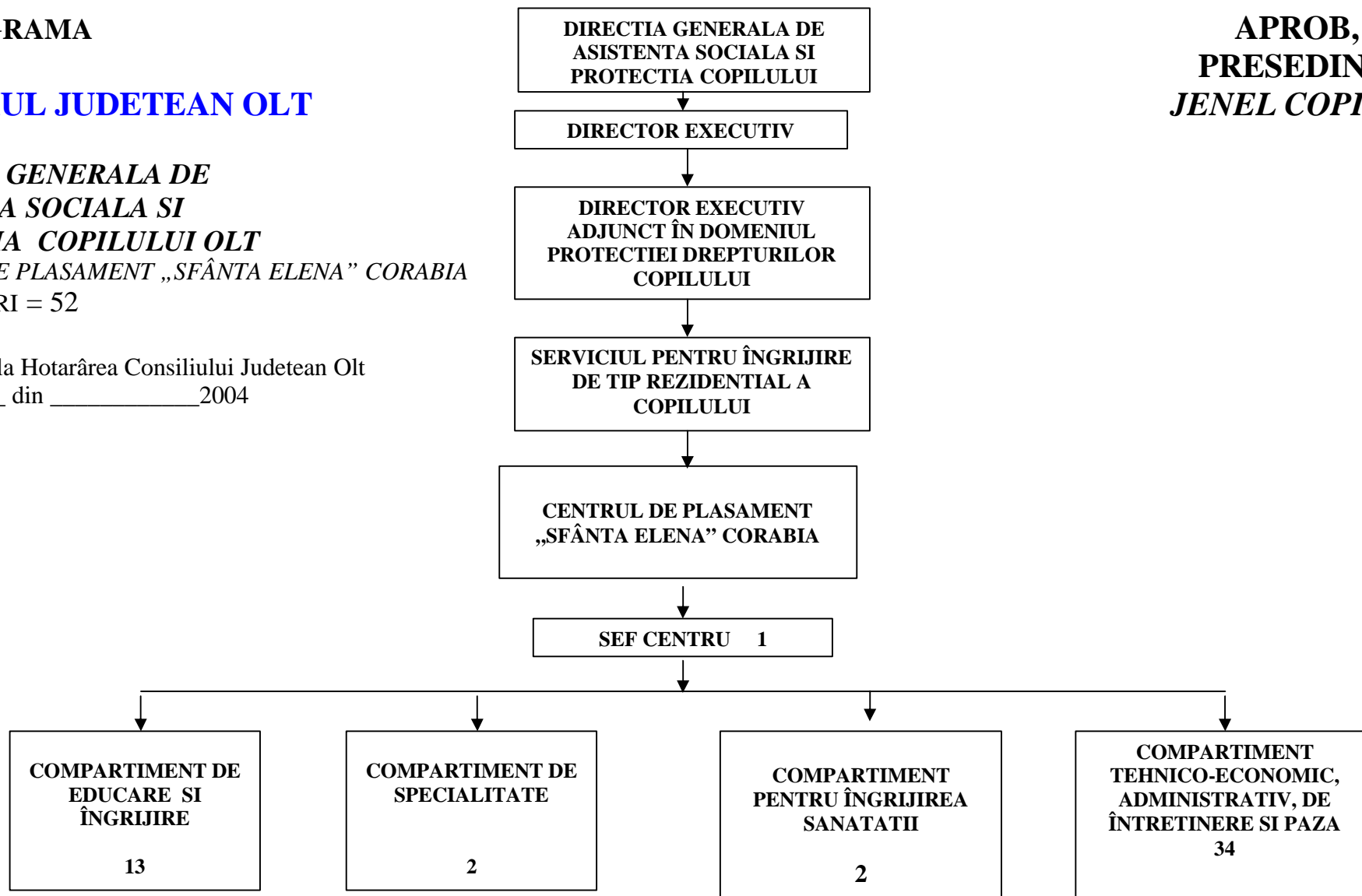

**DIRECTOR EXECUTIV ,
DIRECTIA GENERALA DE ASISTENTA SOCIALA
SI PROTECTIA COPILULUI OLT
LUMINITA TUDORA**

**DIRECTOR EXECUTIV,
CONSILIUL JUDETEAN OLT
CARMEN MARIA PAUNESCU**

ORGANIGRAMA

CONSILIUL JUDETEAN OLT

DIRECTIA GENERALA DE ASISTENTA SOCIALA SI PROTECTIA COPILULUI OLT
CENTRUL DE PLASAMENT „SF. IOACHIM SI ANA” SLATINA
NR. POSTURI = 45

Anexa nr.2o la Hotarârea Consiliului Judetean Olt
nr. _____ din _____ 2004

APROB,
PRESEDINTE
JENEL COPILAU

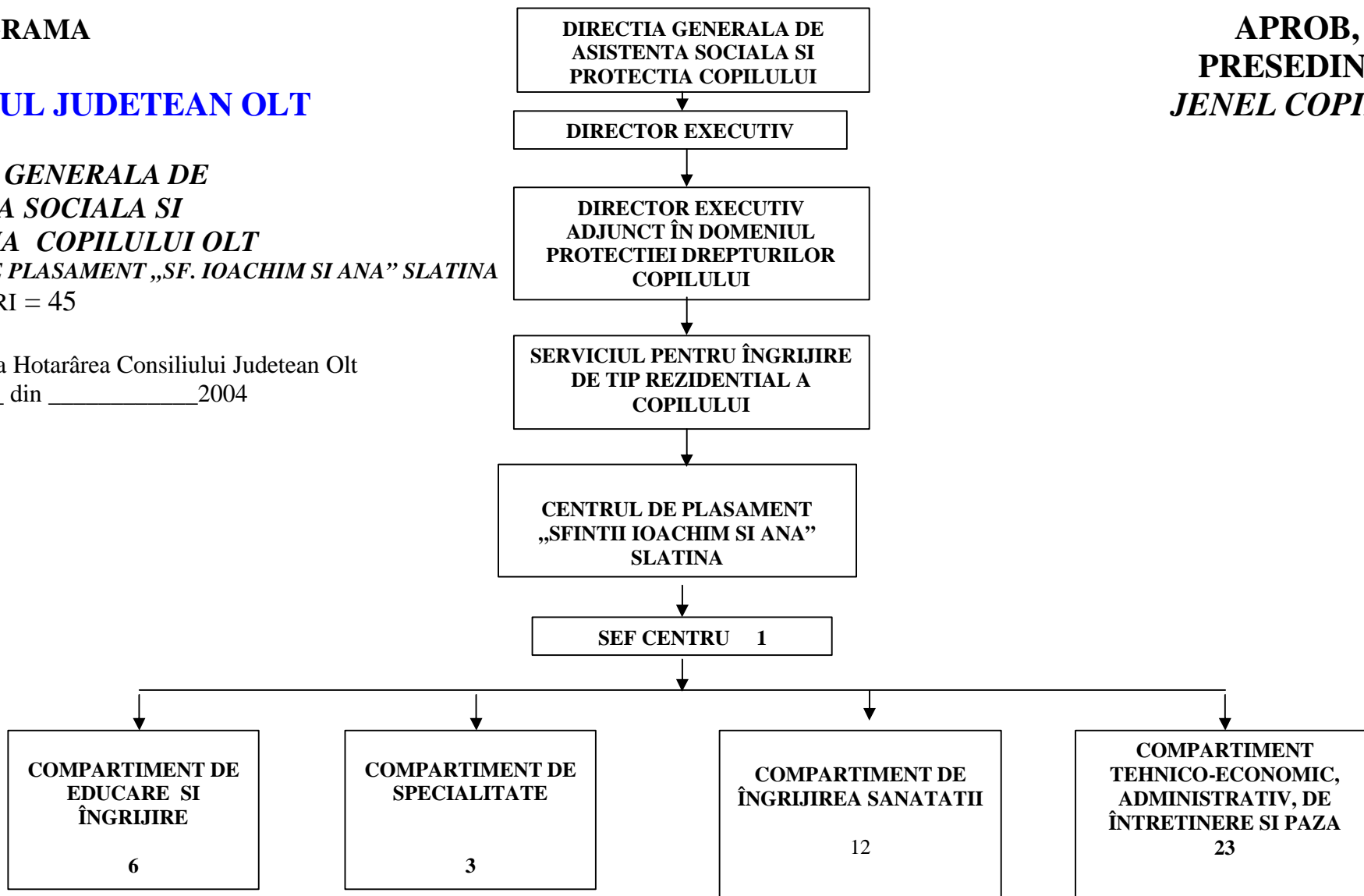

DIRECTOR EXECUTIV ,
DIRECTIA GENERALA DE ASISTENTA SOCIALA
SI PROTECTIA COPILULUI OLT
LUMINITA TUDORA

DIRECTOR EXECUTIV,
CONSILIUL JUDETEAN OLT
CARMEN MARIA PAUNESCU

ORGANIGRAMA

CONSILIUL JUDETEAN OLT

***DIRECTIA GENERALA DE
ASISTENTA SOCIALA SI
PROTECTIA COPILULUI OLT
TELEFONUL ADULTULUI***
NR. POSTURI = 15

Anexa nr.2u la Hotarârea Consiliului Judetean Olt
nr. _____ din _____ 2004

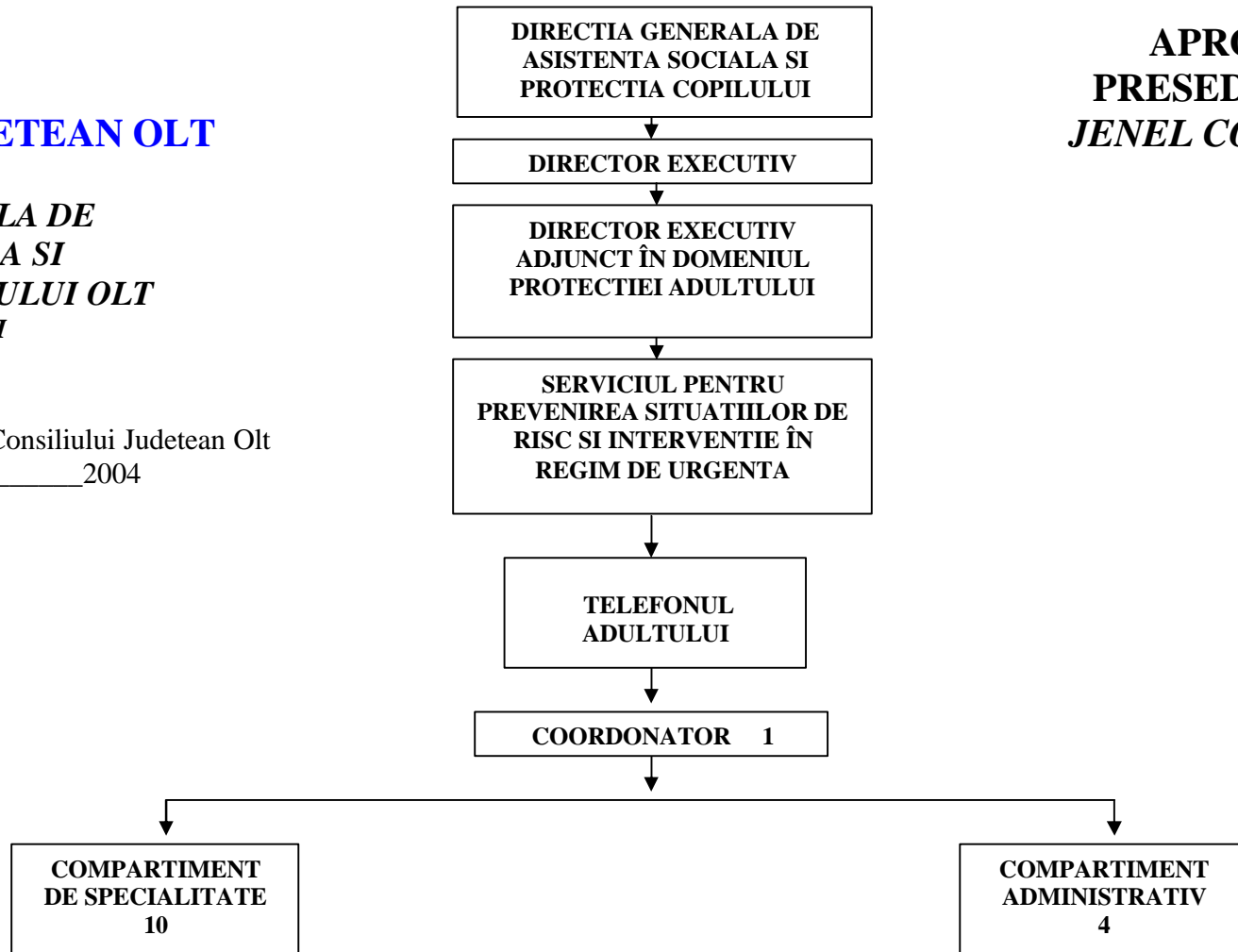

**APROB,
PRESEDINTE
JENEL COPILAU**

**DIRECTOR EXECUTIV ,
DIRECTIA GENERALA DE ASISTENTA SOCIALA
SI PROTECTIA COPILULUI OLT
LUMINITA TUDORA**

**DIRECTOR EXECUTIV,
CONSILIUL JUDETEAN OLT
CARMEN MARIA PAUNESCU**

ORGANIGRAMA

CONSILIUL JUDETEAN OLT

**DIRECTIA GENERALA DE
ASISTENTA SOCIALA SI
PROTECTIA COPILULUI OLT
TELEFONUL COPILULUI**

NR. POSTURI = 15

Anexa nr.2v la Hotarârea Consiliului Judetean Olt
nr. _____ din _____ 2004

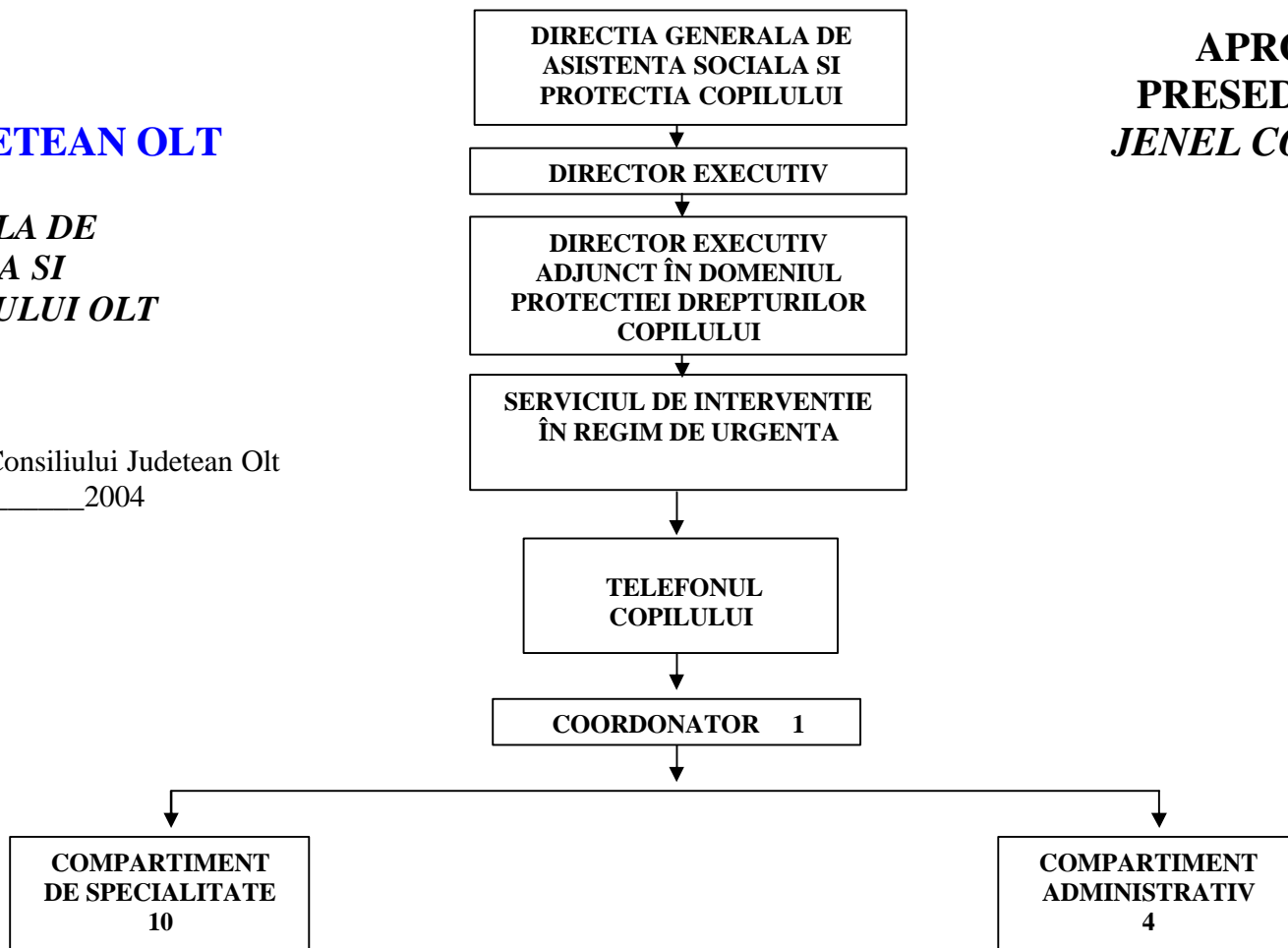

**APROB,
PRESEDINTE
JENEL COPILAU**

**DIRECTOR EXECUTIV ,
DIRECTIA GENERALA DE ASISTENTA SOCIALA
SI PROTECTIA COPILULUI OLT
LUMINITA TUDORA**

**DIRECTOR EXECUTIV,
CONSILIUL JUDETEAN OLT
CARMEN MARIA PAUNESCU**