

CONSILIUL JUDEȚEAN OLT
ȘCOALA POPULARĂ DE ARTE ȘI MESERII
Nr. posturi 37

APROB,
PREȘEDINTE
PAUL STĂNESCU

ANEXA NR. 1
la Hotărarea Consiliului
Județean Olt nr. 125 din 28.10.2008

ORGANIGRAMĂ

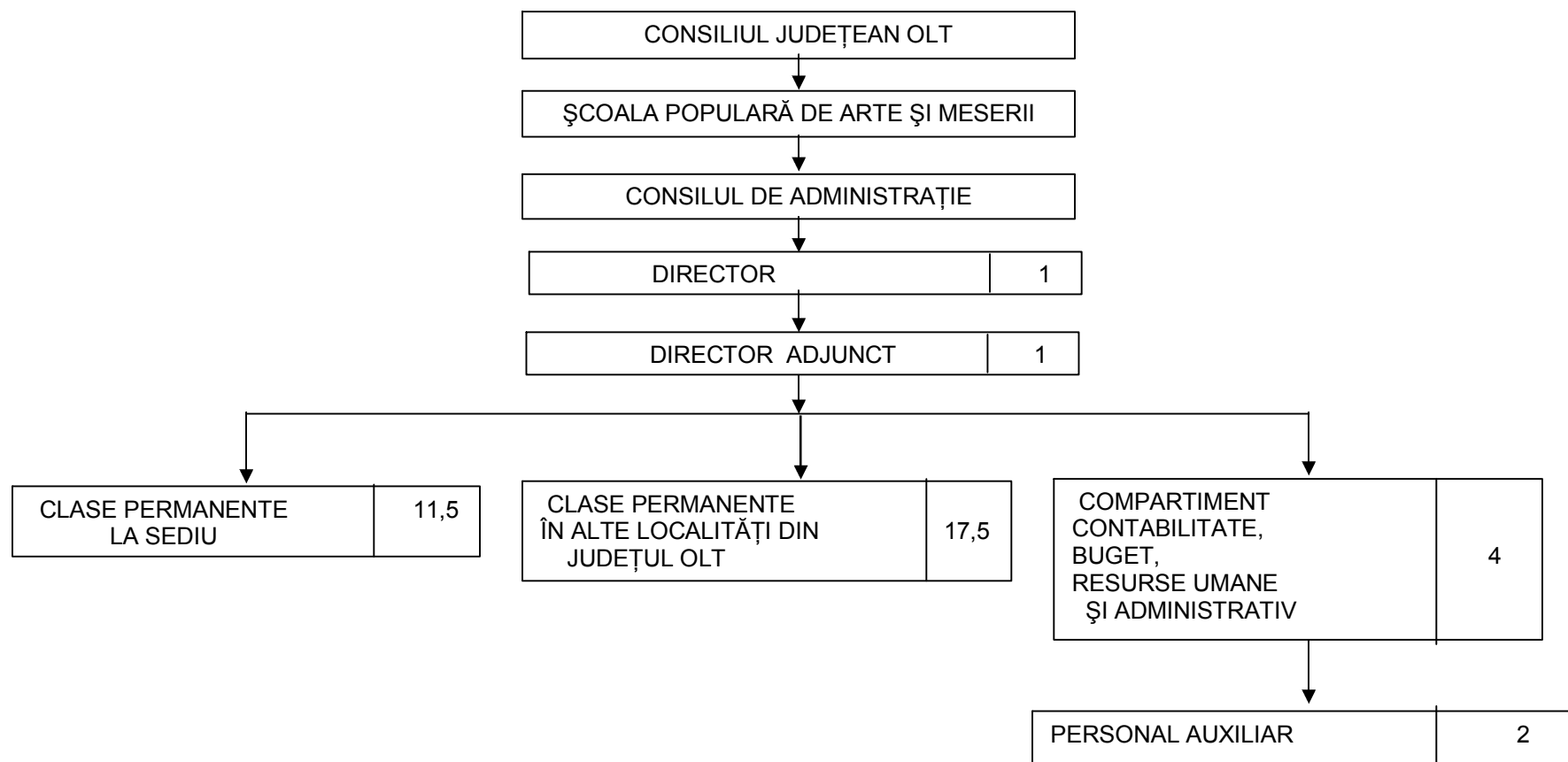

ȘCOALA POULARĂ DE ARTE ȘI MESERII
DIRECTOR,
prof. Arald Marius FIERARU

CONSILIUL JUDEȚEAN OLT
Compartiment evidența resurselor
umane, salarizare, perfecționare
Constantina BĂLAN