

HOTĂRÂRE

cu privire la: - **aprobare organigramă, număr de personal, stat de funcții și Plan de școlarizare pentru anul școlar 2011 – 2012 pentru Școala Populară de Arte și Meserii**

Având în vedere:

- **expunerea de motive nr. 10.579 din 21.11.2011** cu privire la aprobarea proiectului de hotărâre nr. 10.580 din 21.11.2011;
- **adresa nr. 387 din 16.11.2011 a Școlii Populare de Arte și Meserii**, înregistrată la Consiliul Județean Olt sub nr. 10442 din 16.11.2011;
- **cererea nr. 431/01.11.2011 a domnului Teodorescu Florian;**
- **adresa nr. 392 din 18.11.2011 a Școlii Populare de Arte și Meserii**, înregistrată la Consiliul Județean Olt sub nr. 10561 din 18.11.2011;
- **raportul nr. 10.581 din 21.11.2011 al Serviciului Resurse Umane și Relații cu Instituții Subordonate** din cadrul aparatului de specialitate al Consiliului Județean Olt;
- **raportul nr. 10.678 din 22.11.2011** al Comisiei pentru Agricultură, Silvicultură, Industrie, Servicii Publice și Comerț;
- **raportul nr. 10.679 din 22.11.2011** al Comisiei pentru Cultură, Învățământ, Activitate Științifică, Sănătate, Familie, Protecție Copii și Culte;
- **raportul nr. 10.680 din 22.11.2011** al Comisiei pentru Muncă, Protecție Socială, Activități Sportive și de Agrement;
- **raportul nr. 10.681 din 22.11.2011** al Comisiei pentru Administrație Publică, Juridică, Apărarea Ordinii Publice, Respectarea Drepturilor Omului și Relații cu Cetățenii;
- **raportul nr. 10.683 din 22.11.2011** al Comisiei pentru Studii Economico – Sociale, Buget – Finanțe, Integrare Europeană, Administrarea Domeniului Public și Privat al Județului;
- **prevederile Legii nr. 53/2003** – Codul Muncii, republicată;
- **prevederile Ordonanței de Urgență a Guvernului nr. 118/2006** privind înființarea, organizarea și desfășurarea activității așezămintelor culturale, aprobată cu modificări și completări prin Legea nr. 143/2007, cu modificările și completările ulterioare;
- **prevederile Legii nr. 284/2010 – Lege - cadru** privind salarizarea unitară a personalului plătit din fonduri publice, cu modificările ulterioare,

În temeiul art. 91 alin. (1) litera a), alin. (2) litera c) și litera e) și art. 97 alin. (1) din Legea administrației publice locale, nr. 215/2001, republicată, cu modificările și completările ulterioare,

CONSILIUL JUDEȚEAN OLT adoptă prezenta hotărâre:

Art.1. Se aprobă organigrama, numărul de personal și statul de funcții pentru Școala Populară de Arte și Meserii la nivelul a 37 posturi, conform anexelor nr. 1 și 2 la prezenta hotărâre, după cum urmează:

- conducere	2 posturi;
- personal de specialitate	28,5 posturi;
- personal tehnico - economic, administrativ	4,5 posturi;
- <u>personal auxiliar</u>	<u>2 posturi;</u>
TOTAL	37 posturi

Art.2. Se aprobă Planul de școlarizare pentru anul școlar 2011 – 2012 pentru Școala Populară de Arte și Meserii, conform anexei nr. 3 la prezenta hotărâre.

Art.3. Anexele nr. 1 - 3 fac parte integrantă din prezenta hotărâre.

Art.4. La data intrării în vigoare a prezentei hotărâri orice prevedere contrară își încetează aplicabilitatea.

Art.5. Prevederile prezentei hotărâri se aplică începând cu data de 01.12.2011 și se comunică Direcției Economice, Direcției Buget – Finanțe, Serviciului Resurse Umane și Relații cu Instituții Subordonate, din cadrul aparatului de specialitate al Consiliului Județean Olt, Școlii Populare de Arte și Meserii, în vederea aducerii la îndeplinire, Președintelui Consiliului Județean Olt și Instituției Prefectului – Jud. Olt.

PREȘEDINTE
Paul STĂNESCU

CONTRASEMNEAZĂ
Secretar al județului
Marin DOBRE

**CONSILIUL JUDEȚEAN OLT
ȘCOALA POPULARĂ DE ARTE ȘI MESERII**

Nr. posturi 37

ANEXA nr. 1 la Hotărârea Consiliului

Județean Olt nr . 139 din 24.11.2011

**APROB,
PREȘEDINTE
PAUL STĂNESCU**

ORGANIGRAMĂ

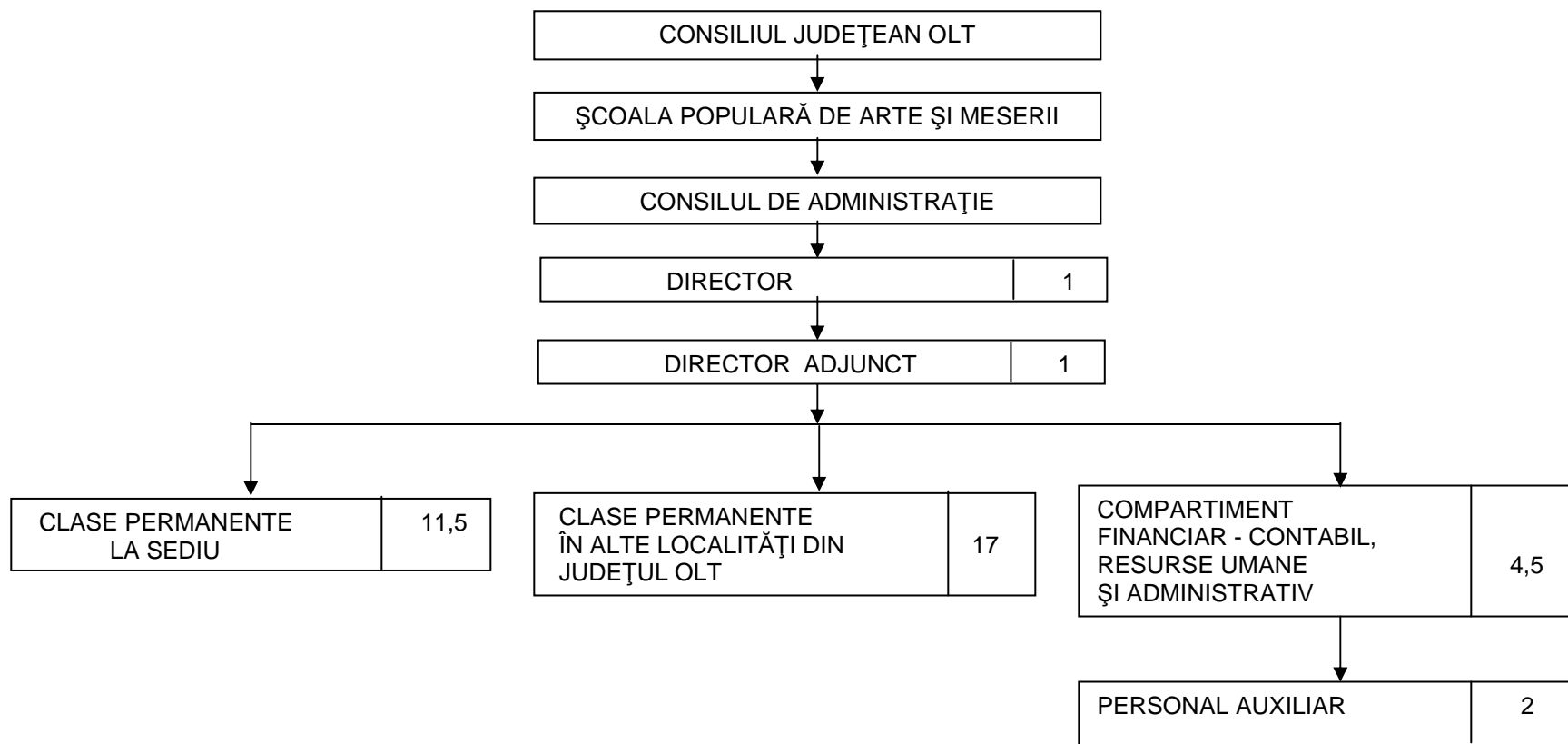

**ȘCOALA POPULARĂ DE ARTE ȘI MESERII
DIRECTOR,
PINTEA VIVI VIOREL**

**CONSILIUL JUDEȚEAN OLT
Serviciul Resurse Umane și
Relații cu Instituțiile Subordonate
Constantina BĂLAN**

**ANEXA nr. 3 la Hotărârea
Consiliului Județean Olt
nr. 139 din 24.11.2011**

**Plan Școlarizare
pentru anul școlar 2011-2012**

A. Clase permanente la sediu

I. Secția de muzică.

Nr. crt.	Disciplina	Nr. catedre	Norma didactica			Modalitate de predare		Durata studiilor	Studii
			Norma	Nr. ore	Nr. min. elevi	Individual	Pe Grupe		
1.	Canto	1	1	18	18	X	-	3 ani	S
2.	Pian acordeon	1	1	18	18	X	-	3 ani 5ani	M
3.	Chitară	1	1	18	18	X	-	3 ani	M
4.	Vioară	1	1	18	18	X	-	5 ani	S
5.	Orgă electronică	1	1	18	18	X	-	3 ani	S
6.	Instrumente de percuție (xilofon, baterie)	1	1	18	18	X	-	3 ani	S
TOTAL		6,0	-	-	-	-	-	-	-

II. Secția arte vizuale

Nr. crt	Disciplina	Nr. catedre	Norma didactica			Modalitate de predare		Durata studiilor	Studii
			Norma	Nr. ore	Nr. min elevi	Individ.	Pe Grupe		
6,5	Design vestimentar	½	0,5	9	12	-	x	3 ani	M
7	Arta mișcării manechine	½	0,5	9	12	-	x	1 an	M
8	Actorie	1	1	18	24	-	x	2 ani	M

9	Pictură	1	1	18	24	-	x	3 ani	M
10	Dans modern	1	1	18	24	-	x	2 ani	M
11	Balet-balet contemporan	1	1	18	24	-	x	2 ani	M
11,5	Dans popular	½	0,5	9	12	-	x	2 ani	M
TOTAL		5,5	-	-	-	-	-	-	-

TOTAL A (I +II)

11,5 clase permanente la sediu

B. Clase permanente în alte localități din județ

Nr. crt	Disciplina	Nr. catedre	Norma didactica			Modalitate de predare		Durata studiilor	Studii
			Norma	Nr. ore	Nr. min. elevi	Individ	Pe Grupe		
12.	Dans popular Vâlcele	½	0,5	9	12	-	x	2 ani	M
12,5	Actorie Caracal	½	0,5	9	12	-	x	2 ani	S
13.	Instrumente populare Corabia	½	0,5	9	12	-	x	3-5 ani	M
14.	Dans popular Bobicești	1	1	18	24	-	x	2 ani	M
15.	Dans popular Stoenesti	1	1	18	24	-	x	2 ani	M
16.	Nai Izbiceni	1	1	18	18	x	-	3 ani	M
17.	Artă populară Țesut-cusut Poboru	1	1	18	24	-	x	2 ani	M
18.	Artă populară Cioplit în lemn Corbu	1	1	18	24	-	x	2 ani	M
19.	Pictură Vitomirești	1	1	18	24	-	x	3 ani	S
20.	Artă populară ceramică Oboga-Româna	1	1	18	24	-	x	2 ani	M
21.	Artă populară Cojocărit Vădastra	1	1	18	24	-	x	2 ani	M
21,5	Instrumente populare Cezieni	½	0,5	9	12	-	x	3-5 ani	S
22.	Dans popular Șerbănești	½	0,5	9	12	-	x	2 ani	M

23.	Artă populară Ceramică Vădastra	1	1	18	24	-	x	2 ani	S
24.	Artă populară Țesut-cusut Cezieni	1	1	18	24	-	x	2 ani	M
25.	Dans popular Optași	1	1	18	24	-	x	2 ani	M
26.	Instrumente populare Morunglav	1	1	18	24	-	x	3-5 ani	S
26,5	Dans popular Caracal	½	0,5	9	12	-	x	2 ani	S
27,5	Pictură Vișina	1	1	18	24	-	x	3 ani	M
28.	Dans popular Corbu	½	0,5	9	12	-	x	2 ani	M
28,5	Ansamblul instrumental Dobrețu	½	0,5	9	12	-	x	3-5 ani	M
TOTAL		17	-	-	-	-	-	-	-

TOTAL GENERAL A + B 28,5 clase permanente

**ȘCOALA POPULARĂ DE ARTE ȘI MESERII
DIRECTOR,
PINTEA VIVI VIOREL**

**CONSILIUL JUDEȚEAN OLT
Serviciul Resurse Umane și
Relații cu Instituțiile Subordonate
Constantina BĂLAN**

**ANEXA nr. 2 la Hotărârea
Consiliului Județean Olt
nr. 139 din 24.11.2011**

**STAT DE FUNCȚII
pentru personalul din cadrul aparatului propriu al
ȘCOLII POPULARE DE ARTE ȘI MESERII**

I. CONDUCERE

Nr. Crt.	FUNCȚIA		GRAD/ TREAPTA PROF	GRADAT IE VECHIM E	Nivel Studii	Disciplina	Localitate	Nr. Catedre
	de conducere	de execuție						
1	Director		II					
2	Director adjunct		II					

II. Personal de specialitate

II.1 Clase permanente la sediu

a) SECȚIA MUZICĂ

Nr. Crt.	FUNCȚIA		GRAD/ TREAPTA PROF	GRADA TIE VECHI ME	Nivel Studii	Disciplina	Localitate	Nr. Catedre
	de conducere	de execuție						
3		Profesor	II (grad didactic)	5	S	Canto	Slatina	1
4		Mastru instructor	debutant	5	M	Pian- acordeon	Slatina	1
5		Instructor	I	5	M	Chitară	Slatina	1
6		Expert	I	5	S	Vioară	Slatina	1
7		Consultant artistic	IA	4	S	Orgă electronică	Slatina	1
8		Profesor	debutant (grad didactic)	5	S	Instrument e de percuție (xilofon, baterie)	Slatina	1
TOTAL SECȚIA MUZICĂ								6,0

b) SECȚIA ARTE VIZUALE

Nr. Crt.	FUNCȚIA		GRAD/TREAPTA PROF	GRADATIE VECHIME	Nivel Studii	Disciplina	Localitate	Nr. Catedre
	de conducere	de execuție						
8,5		Mastru Instructor	II	5	M	Design Vestimentar	Slatina	½
9		Mastru Instructor	I	5	M	Arta mișcării manechine	Slatina	½
10		Instructor	I	5	M	Actorie	Slatina	1
11		Instructor	I	4	M	Pictură	Slatina	1
12		Instructor	II	1	M	Dans modern	Slatina	1
13		Instructor	I	5	M	Balet-balet contemporan	Slatina	1
13,5		Instructor	I	5	M	Dans popular	Slatina	½
TOTAL SECȚIA ARTE VIZUALE								5,5
TOTAL CLASE PERMANENTE LA SEDIU								11,5

II.2 Clase permanente în alte localități din județul Olt

Nr. Crt.	FUNCȚIA		GRAD/TREAPTA PROF	GRADATIE VECHIME	Nivel Studii	Disciplina	Localitate	Nr. Catedre
	de conducere	de execuție						
14		Instructor	I	5	M	Dans popular	Vîlcele	½
14,5		Expert	I	3	S	Actorie	Caracal	½
15		Instructor	I	5	M	Instrumente populare	Corabia	½
16		Instructor	I	1	M	Dans popular	Bobicești	1
17		Instructor	I	5	M	Dans Popular	Stoenești	1
18		Instructor	I	5	M	Nai	Izbiceni	1
19		Instructor	I	5	M	Cusut țesut	Poboru	1
20		Instructor	I	5	M	Artă populară-cioplit	Corbu	1
21		Expert	I	5	S	Pictură	Vitomirești	1
22		Instructor	I	5	M	Ceramică	Oboga-Româna	1
23		Instructor	I	4	M	Cojocărit	Vădastra	1

23,5		Expert	I	5	S	Instrumente populare	Cezieni	½
24		Instructor	I	5	M	Dans popular	Șerbănești	½
25		Profesor I	debutant (grad didactic)	3	S	Ceramică	Vădastra	1
26		Instructor	I	4	M	Cusut țesut	Cezieni	1
27		Instructor	I	3	M	Dans popular	Optași	1
28		Profesor	definitiv (grad didactic)	3	S	Instrumente populare	Morunglav	1
28,5		Expert	II	5	S	Dans popular	Caracal	½
29,5		Instructor	I	2	M	Pictură	Vișina	1
30		Instructor	I	5	M	Dans popular	Corbu	½
30,5		Instructor	III		M	Ansamblu instrumental	Dobrețu	½
TOTAL CLASE PERMANENTE ÎN JUDEȚ								17

TOTAL I + II (II.1 + II.2) 31 posturi

III. Personal tehnico-economic de altă specialitate și administrativ Compartiment financiar-contabil, resurse umane și administrativ

Nr. Crt.	FUNCȚIA		GRAD/ TREAPTA PROF	GRADA TIE VECHI ME	Nivel Studii	Obs.
	de conducere	de execuție				
31,5		Inspector de specialitate	I	3	S	
32,5		Inspector de specialitate	I	2	S	
33,5		Inspector de specialitate	III	1	S	
34,5		Inspector de specialitate	III	2	S	
35		Magaziner			M;G	½ normă
TOTAL						4,5

IV. Personal auxiliar

Nr. Crt.	FUNCTIA		GRAD/ TREAPTA PROF	GRADA TIE VECHI ME	Nivel Studii
	de conducere	de execuție			
36		Șofer	I	4	M
37		Îngrijitor		4	M
TOTAL					2

TOTAL GENERAL (I+II+III+IV)

37 posturi

**ȘCOALA POPULARĂ DE ARTE ȘI MESERII
DIRECTOR,
PINTEA VIVI VIOREL**

**CONSILIUL JUDEȚEAN OLT
Serviciul Resurse Umane și
Relații cu Instituțiile Subordonate
Constantina BĂLAN**