

HOTĂRÂRE

cu privire la: **aprobare organigramă și stat de funcții
pentru ȘCOALA POPULARĂ DE ARTE ȘI MESERII**

Având în vedere:

- ✓ **expunerea de motive nr. 7.390 din 18.07.2013** cu privire la aprobarea proiectului de hotărâre nr. 7.391 din 18.07.2013;
- ✓ **adresa nr. 191 din 09.07.2013 a Școlii Populare de Arte și Meserii**, înaintată Consiliului Județean Olt și înregistrată sub nr. 7.366 din 18.07.2013;
- ✓ **raportul nr. 7.392 din 18.07.2013** al Serviciului Resurse Umane și Relații cu Instituții Subordonate din cadrul aparatului de specialitate al Consiliului Județean Olt;
- ✓ **raportul nr. 7.669 din 26.07.2013** al Comisiei pentru Cultură, Învățământ, Activitate Științifică, Sănătate, Familie, Protecție Copii și Culte;
- ✓ **raportul nr. 7.671 din 26.07.2013** al Comisiei pentru Administrație Publică, Juridică, Apărarea Ordinii Publice, Respectarea Drepturilor Omului și Relații cu Cetățenii;
- ✓ **raportul nr. 7.676 din 26.07.2013** al Comisiei pentru Studii Economico - Sociale, Buget - Finanțe, Integrare Europeană, Administrarea Domeniului Public și Privat al Județului;
- ✓ **prevederile Ordonanței de Urgență a Guvernului nr. 118/2006** privind înființarea, organizarea și desfășurarea activității așezămintelor culturale, aprobată cu modificări și completări prin Legea nr. 143/2007, cu modificările și completările ulterioare;
- ✓ **prevederile Ordinului nr. 1043/1994 al Ministrului Culturii**, cu privire la normarea personalului didactic și a personalului de instruire practică din școlile de arte;
- ✓ **prevederile Ordinului nr. 1044/1994 al Ministrului Culturii**, cu privire la stabilirea planului de învățământ pentru disciplinele care se predau în școlile de arte;
- ✓ **prevederile Legii nr. 53/2003 – Codul Muncii**, republicată, cu modificările și completările ulterioare;
- ✓ **prevederile Ordonanței de Urgență a Guvernului nr. 77 din 29 iunie 2013** pentru stabilirea unor măsuri privind asigurarea funcționalității administrației publice locale, a numărului de posturi și reducerea cheltuielilor la instituțiile și

autoritățile publice din subordinea, sub autoritatea sau în coordonarea Guvernului ori a ministerelor.

- ✓ **prevederile Legii nr. 284/2010** - Lege - cadru privind salarizarea unitară a personalului plătit din fonduri publice, cu modificările ulterioare,

În temeiul art. 91 alin. (1) lit. a), alin. (2) lit. c) și art. 97 alin. (1) din Legea administrației publice locale nr. 215/2001, republicată, cu modificările și completările ulterioare,

CONSILIUL JUDEȚEAN OLT adoptă prezenta h o t ă r ă r e:

Art.1. Se aprobă, organigrama și statul de funcții pentru Școala Populară de Arte și Meserii, la nivelul a 37 posturi, conform anexelor nr. 1 și 2 care fac parte integrantă din prezenta hotărâre.

Art.2. La data intrării în vigoare a prezentei hotărâri orice prevedere contrară își încetează aplicabilitatea.

Art.3. Prevederile prezentei hotărâri **se aplică începând cu data de 01.08.2013 și se comunică** Direcției Economice, Direcției Buget – Finanțe, Serviciului Resurse Umane și Relații cu Instituții Subordonate din cadrul aparatului de specialitate al Consiliului Județean Olt, Școlii Populare de Arte și Meserii în vederea aducerii la îndeplinire, Președintelui Consiliului Județean Olt și Instituției Prefectului – jud. Olt.

PREȘEDINTE
Paul STĂNESCU

CONTRASEMNEAZĂ
Secretar al județului
Marin DOBRE

Slatina 29.07.2013
Nr. 103
CB/CB/2ex.

APROB,
Președinte
Paul STĂNESCU

ORGANIGRAMĂ

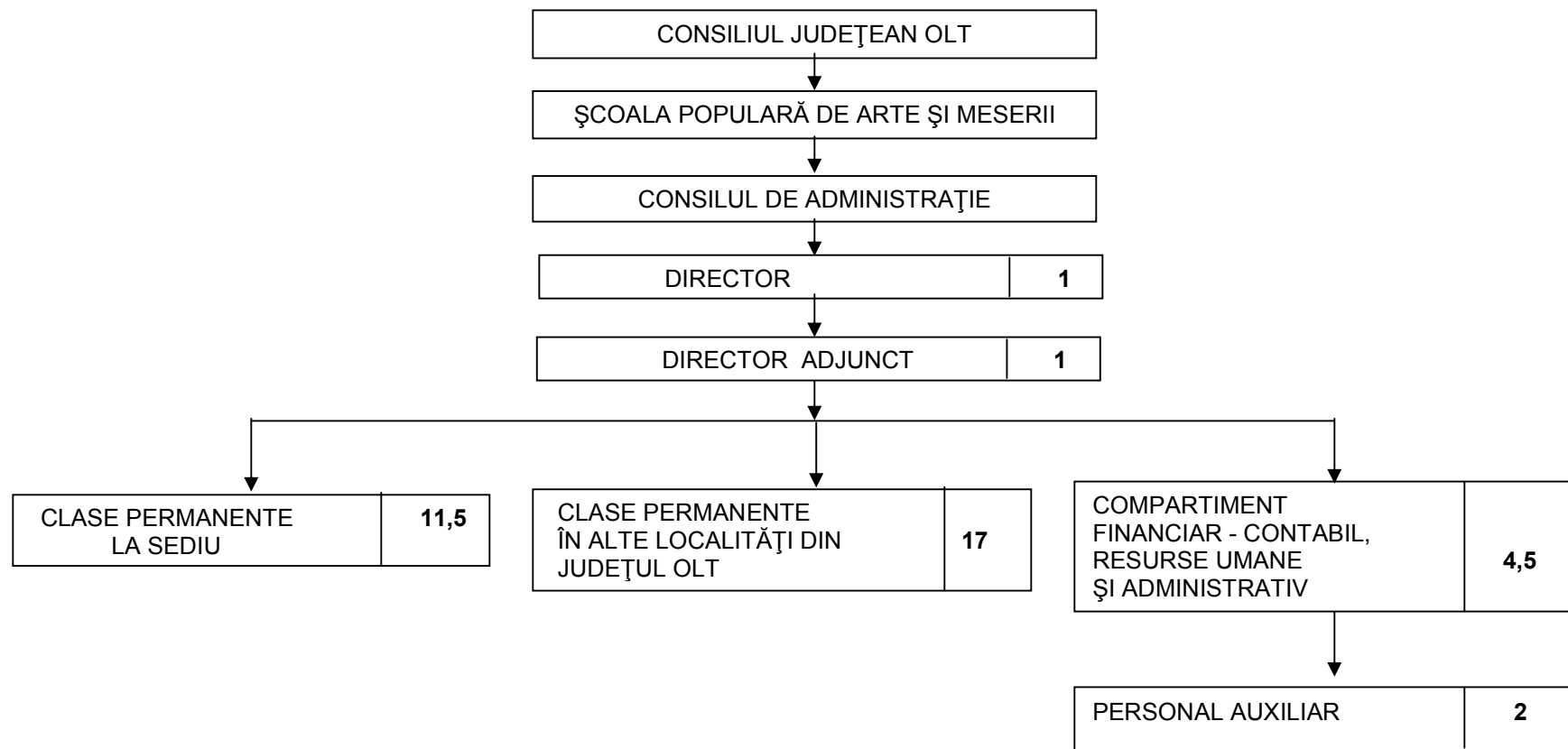

ȘCOALA POPULARĂ DE ARTE ȘI MESERII
DIRECTOR,
PINTEA VIVI VIOREL

CONSILIUL JUDEȚEAN OLT
Serviciul Resurse Umane și
Relații cu Instituții Subordonate
Constantina BĂLAN

APROB,
Președinte
Paul STĂNESCU

ȘTAT DE FUNCȚII pentru personalul
Școlii Populare de Arte și Meserii

Nr. Crt.	Numele prenumele/ vacant, temporar vacant, după caz,	Structura	Funcția contractuală		Treapta profesională/ grad	Nivelul studiilor	Disciplină	Număr catedre	Observații
			de conducere	de execuție					
		CONDUCERE							
1.	Pintea Vivi Viorel		Director	-	II	S	-	-	-
2.	Fieraru Marius Arald		Director adjunct	-	II	S	-	-	-
		CLASE PERMANENTE LA SEDIU							
3.	Silinescu Deniza Maria		-	profesor	II	S	Canto clasic, muzică ușoară, muzică populară	1	-
3,5	VACANT (ocupat temporar)		-	Maistru instructor	Debutant	M	Acordeon	1/2	Ocupat temporar pe perioadă

									determinata de Bușu Alin
4	VACANT (ocupat temporar)		-	Instructor	I	M	Țambal/Contra bas	1/2	Ocupat temporar pe perioadă determinata de Fieraru Marius Arald
5	Duță Dumitrel		-	Instructor	I	M	Chitară	1	-
6	Duță Emilia		-	Expert	I	S	Vioară/Pian	1	-
7	Fieraru Marius Arald		-	Consultant artistic	I A	S	Orgă electronică	1	-
8	Butucea Nicolina		-	Profesor	debutant	S	Pian/Instrumente de percuție xilofon, baterie	1	-
8,5	Nichita Ioana		-	Maistru Instructor	II	M	Design vestimentar	1/2	-
9	VACANT (ocupat temporar)		-	Instructor	III	M	Artă cine/foto	1/2	Ocupat temporar pe perioadă determinata de Bărbuia Victorița
10	Popa Nicolae		-	Instructor	I	M	Actorie	1	-
11	Diaconu Gheorghe		-	Instructor	I	M	Pictură	1	-
12	Lazăr Mădălina		-	Instructor	II	M	Dans modern	1	-
13	Vîlcu Ioana		-	Instructor	I	M	Balet-balet contemporan	1	-
13,5	Ispas Constantin		-	Instructor	I	M	Dans Popular	1/2	-
		CLASE PERMANENTE ÎN ALTE LOCALITĂȚI DIN JUDEȚ							
14	Ispas Constantin		-	Instructor	I	M	Dans Popular	1/2	-
14,5	Beciu Florea		-	Expert	I	S	Actorie	1/2	-
15	Bucureșteanu Dumitru		-	Instructor	I	M	Instrumente populare	1/2	-
16	Dragomir Marinela		-	Instructor	I	M	Dans Popular	1	-
17	VACANT (ocupat temporar)		-	Instructor	I	M	Dans Popular	1	Ocupat temporar pe perioadă determinata de

									Stroe Lucian Adrian -
18	Baracu Ion		-	Instructor	I	M	Nai	1	-
18,5	Nițu Constantin		-	Instructor	I	M	Cusut /țesut	1/2	-
19	VACANT (ocupat temporar)		-	Instructor	I	M	Dans Popular	1/2	Ocupat temporar pe perioadă determinată de Stănescu Marian
19,5	Tănase Gheorghe		-	Instructor	I	M	Artă Populară cioplit în lemn	1/2	-
20,5	Radu Vasile		-	Expert	I	S	Pictură	1	-
21,5	Trușcă Ștefan		-	Instructor	I	M	Ceramică	1	-
22,5	Liceanu Dumitru		-	Instructor	I	M	Cojocărit	1	-
23	Voicu Daniel		-	Expert	I	S	Instrumente populare	1/2	-
23,5	VACANT (ocupat temporar)		-	Instructor	I	M	Dans Popular	1/2	Ocupat temporar pe perioadă determinată de Stănescu Marian
24,5	Cococi Ionel		-	Profesor I	debutant	S	Ceramică	1	-
25,5	Filip Alexandrina		-	Instructor	I	M	Cusut țesut	1	-
26,5	Scarlat Marin		-	Instructor	I	M	Dans Popular	1	-
27,5	Enache Liviu Lucian		-	Profesor	definitiv	S	Instrumente Populare	1	-
28	Teodorescu Florian		-	Expert	II	S	Dans Popular	1/2	-
29	Nițu Victoria		-	Instructor	I	M	Pictură	1	-
29,5	Dragomira Nichita		-	Instructor	I	M	Dans Popular	1/2	-
30	Ariciu Marin Sandu		-	Instructor	III	M	Ansamblu instrumental	1/2	-
30,5	VACANT (ocupat temporar)		-	Instructor	I	M	Artă plastică- pictură	1/2	Ocupat temporar pe perioadă determinată de Chirea Viorel

		COMPARTIMENT FINANCIAR – CONTABIL, RESURSE UMANE ȘI ADMINISTRATIV							
31,5	Călătoru Cristi Mihai		-	Inspector specialitate	de I	S	-	1	-
32,5	Dragomir George (temporar vacant)		-	Inspector specialitate	de I	S	-	1	Ocupat temporar prin detașare de Păun Maria
33,5	Neț Gabriel Nicolae		-	Inspector specialitate	de III	S	-	1	-
34,5	Marin Georgeta		-	Inspector specialitate	de III	S	-	1	-
35	VACANT (ocupat temporar)		-	Magaziner	-	M;G	-	1/2	Ocupat temporar prin detașare de Marușcă Petrișor
		PERSONAL AUXILIAR							
36	VACANT UNIC		-	șofer	I	M	-	1	Ocupat temporar prin detașare de Rogojinaru Nicolae
37	Drăgăneau Mihalea		-	îngrijitor	-	M	-	1	-

Număr de posturi	Ocupate ¹	Vacante ²	Total
Personal contractual de execuție	29,5	5,5	35
Personal contractual de conducere	2	-	2
Total posturi în instituție	31,5	5,5	37

1) sunt incluse și posturile temporar vacante și cele temporar vacante ocupate pe perioadă determinată

2) sunt incluse și posturile vacante temporar ocupate temporar

ȘCOALA POPULARĂ DE ARTE ȘI MESERII
DIRECTOR,
PINTEA VIVI VIOREL

CONSILIUL JUDEȚEAN OLT
Serviciul Resurse Umane și
Relații cu Instituții Subordonate
Constantina BĂLAN