

HOTĂRÂRE

cu privire la: **aprobare organigramă și stat de funcții pentru Centrul Județean pentru Conservarea și Promovarea Culturii Tradiționale și Cultural Olt**

Având în vedere:

- **expunerea de motive nr. 7416 din 19.07.2013** cu privire la aprobarea proiectului de hotărâre nr. 7417 din 19.07.2013;
- **adresa Centrului Județean pentru Conservarea și Promovarea Culturii Tradiționale și Cultural Olt nr. 250 din 05.07.2013**, înregistrată la Consiliul Județean Olt sub nr. 6925 din 05.07.2013;
- **Nota de fundamentare nr. 249 din 05.07.2013**, anexată la adresa nr. 250 din 05.07.2013 a Centrului Județean pentru Conservarea și Promovarea Culturii Tradiționale și Cultural Olt, înregistrată la Consiliul Județean Olt sub nr. 6925 din 05.07.2013;
- **raportul nr. 7418 din 19.07.2013** al Serviciului Resurse Umane și Relații cu Instituții Subordonate din cadrul aparatului de specialitate al Consiliului Județean Olt;
- **raportul nr. 7669 din 26.07.2013** al Comisiei pentru Cultură, Învățământ, Activitate Științifică, Sănătate, Familie, Protecție Copii și Culte;
- **raportul nr. 7671 din 26.07.2013** al Comisiei pentru Administrație Publică, Juridică, Apărarea Ordinii Publice, Respectarea Drepturilor Omului și Relații cu Cetățenii;
- **raportul nr. 7676 din 26.07.2013** al Comisiei pentru Studii Economico - Sociale, Buget - Finanțe, Integrare Europeană, Administrarea Domeniului Public și Privat al Județului;
- **prevederile Legii nr. 53/2003** – Codul Muncii, republicată, cu modificările și completările ulterioare;
- **prevederile Ordonanței de Urgență a Guvernului nr. 118/2006** privind înființarea, organizarea și desfășurarea activității așezămintelor culturale, cu modificările și completările ulterioare;
- **prevederile Ordinului nr. 2193/2004 al Ministrului Culturii și Cultelor** pentru aprobarea regulamentelor - cadru de organizare și funcționare a așezămintelor culturale;
- **prevederile Legii - cadru nr. 284/2010** privind salarizarea unitară a personalului plătit din fonduri publice, cu modificările ulterioare;
- **prevederile Ordonanței de Urgență a Guvernului nr. 77 din 29 iunie 2013** pentru stabilirea unor măsuri privind asigurarea funcționalității administrației publice locale,

a numărului de posturi și reducerea cheltuielilor la instituțiile și autoritățile publice din subordinea, sub autoritatea sau în coordonarea Guvernului ori a ministerelor.

În temeiul art. 91 alin. (1) lit. a), alin. (2) lit. c) și art. 97 alin. (1) din Legea administrației publice locale nr. 215/2001, republicată, cu modificările și completările ulterioare,

CONSILIUL JUDEȚEAN OLT adoptă prezenta h o t ă r ă r e:

Art.1. Se aprobă organigrama și statul de funcții pentru Centrul Județean pentru Conservarea și Promovarea Culturii Tradiționale și Cultural Olt la nivelul a 16 posturi, conform anexelor nr. 1 și 2 care fac parte integrantă din prezenta hotărâre.

Art.2. La data intrării în vigoare a prezentei hotărâri orice prevedere contrară își încetează aplicabilitatea.

Art.3. Prevederile prezentei hotărâri **se aplică începând cu data de 01.08.2013 și se comunică** Direcției Economice, Direcției Buget – Finanțe, Serviciului Resurse Umane și Relații cu Instituții Subordonate din cadrul aparatului de specialitate al Consiliului Județean Olt, Centrului Județean pentru Conservarea și Promovarea Culturii Tradiționale și Cultural Olt în vederea aducerii la îndeplinire, Președintelui Consiliului Județean Olt și Instituției Prefectului – județului Olt.

PREȘEDINTE
Paul STĂNESCU

CONTRASEMNEAZĂ
Secretar al județului
Marin DOBRE

Aprob
 Președinte
 Paul STĂNESCU

STAT DE FUNCȚII

pentru personalul din cadrul Centrului Județean pentru Conservarea și Promovarea Culturii Tradiționale și Cultural Olt

Nr. crt.	Numele prenumele/ vacant, temporar vacant, după caz	Structura	Funcția contractuală		Treapta profesională/ grad	Nivelul studiilor	Observații
			de conducere	de execuție			
	I. CONDUCERE						
1	Dumitrescu Florian		Director, grad II			S	
	II.1 PERSONAL DE SPECIALITATE – COMPARTIMENT DE CERCETARE, CONSERVARE, PROMOVARE CULTURALĂ ȘI ARTĂ TRADIȚIONALĂ; AȘEZĂMINTE CULTURALE						
2.	Ciurea Valeru			Referent	I	S	
3.	Popa Nicolae			Referent	I	S	
4.	Vacant (temporar ocupat)			Referent	I	S	Ocupat temporar de către dl. Iliescu Gheorghe prin detașare
	II.2 PERSONAL DE SPECIALITATE – COMPARTIMENT EDUCAȚIE PERMANENTĂ, PERFEȚIONARE PROFESIONALĂ, PROIECTE, PROGRAME CULTURALE; ORGANIZARE, PROMOVARE SPECTACOLE, FESTIVALURI, MANIFESTĂRI CULTURALE COMPLEXE; CERCURI DE CREAȚIE					S	

5.	Dragomira Nichita			Consultant artistic	IA	S	
6.	Baboi Ristina			Referent	I	S	
7.	Grișcenco Gheorghe			Referent	IA	M	
III. BIROUL RESURSE UMANE, CONTABILITATE, BUGET, ADMINISTRATIV ȘI PERSONAL AUXILIAR							
8.	Smarandache Gheorghe		Șef birou, grad II			S	
9.	Preduț Teodora Lucia			Inspector de specialitate	I	S	
10.	Vacant (unic)			Inspector de specialitate	I	S	Vacant cu atribuții unice
11.	Calu Titela Dorina			Inspector de specialitate	III	S	
12.	Dumitrescu Ana			Referent	IA	M	
13.	Popa Florica			Referent	IA	M	
14.	Ciurea Florin Ion (temporar vacant)			Șofer	I		Temporar vacant prin detașat la Consiliul Județean Olt
15.	Vacant (unic)			Muncitor calificat	III		Vacant cu atribuții unice
16.	Vacant (unic)			Muncitor calificat	III		Vacant cu atribuții unice

Număr posturi	Ocupate ¹	Vacante ²	Total
Nr. posturi personal contractual de execuție	10	4	14
Nr. posturi personal contractual de conducere	2		2
Nr. total de posturi din instituție	12	4	16

¹ Sunt incluse și posturile temporar vacante și cele temporar vacante ocupate pe perioadă determinată

² Sunt incluse și posturile vacante ocupate temporar

Centrul Județean pentru Conservarea și Promovarea
Culturii Tradiționale și Cultural Olt

Director
Ec. Floran DUMITRESCU

Consiliul Județean Olt
Șef serviciu
Serviciul Resurse Umane
și Relații cu Instituții Subordonate
Constantina BĂLAN

**CONSILIUL JUDEȚEAN OLT
CENTRUL JUDEȚEAN PENTRU CONSERVAREA ȘI
PROMOVAREA CULTURII TRADIȚIONALE ȘI
CULTURAL OLT**

Număr posturi - 16

**Anexa nr. 1 la Hotărârea nr. _____
din: __/__/2013 a Consiliului Județean Olt**

**A P R O B,
Paul STĂNESCU
PREȘEDINTE**

ORGANIGRAMA

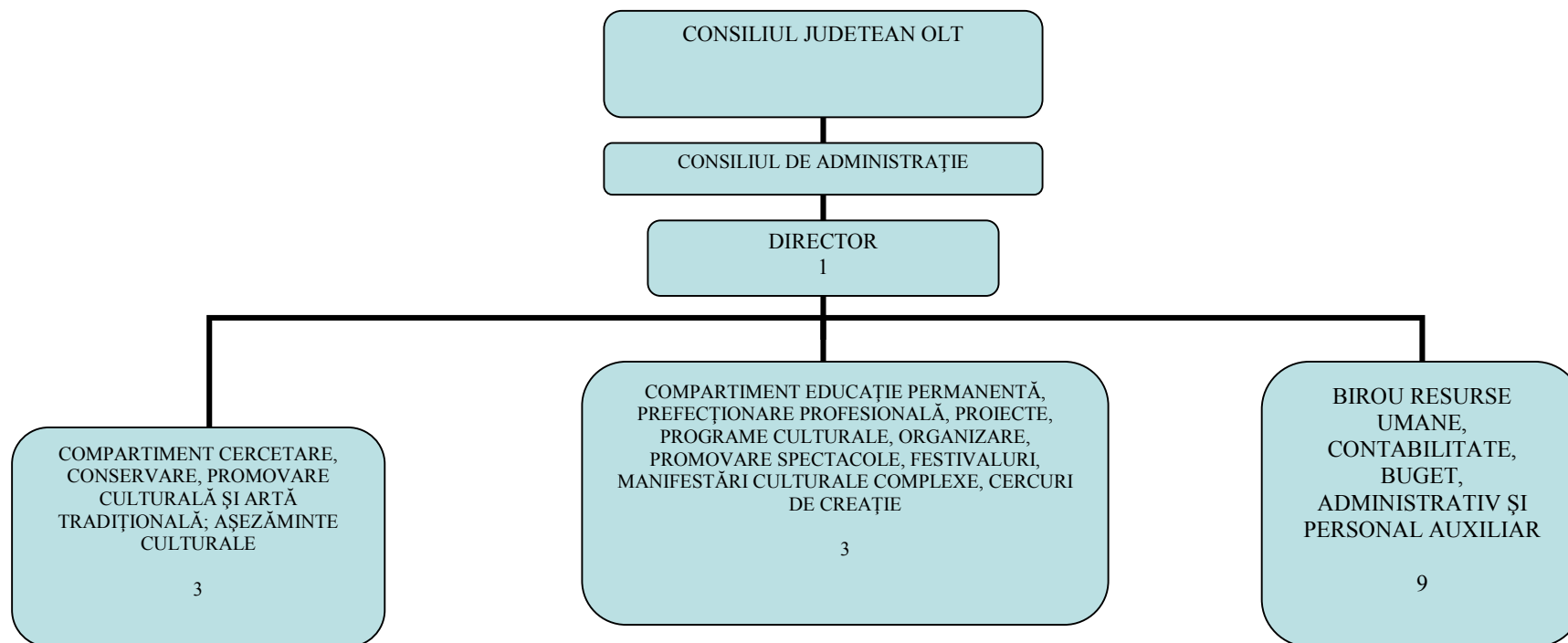

**Director
CENTRUL JUDEȚEAN PENTRU CONSERVAREA ȘI
PROMOVAREA CULTURII TRADIȚIONALE ȘI CULTURAL OLT
Ec. Florian DUMITRESCU**

**SERVICIUL RESURSE UMANE ȘI RELAȚII CU
INSTITUȚII SUBORDONATE**

Constantina BĂLAN