

## HOTĂRÂRE

cu privire la: **aprobare organigramă și stat de funcții pentru Muzeul Județean Olt**

**Având în vedere:**

- **expunerea de motive nr. 7346 din 18.07.2013** cu privire la aprobarea proiectului de hotărâre nr. 7347 din 18.07.2013;
- **adresa Muzeului Județean Olt nr. 205 din 09.07.2013**, înregistrată la Consiliul Județean Olt sub nr. 7018 din 09.07.2013;
- **raportul nr. 7348 din 18.07.2013** al Serviciului Resurse Umane și Relații cu Instituții Subordonate din cadrul aparatului de specialitate al Consiliului Județean Olt;
- **raportul nr. 7669 din 26.07.2013** al Comisiei pentru Cultură, Învățământ, Activitate Științifică, Sănătate, Familie, Protecție Copii și Culte;
- **raportul nr. 7671 din 26.07.2013** al Comisiei pentru Administrație Publică, Juridică, Apărarea Ordinii Publice, Respectarea Drepturilor Omului și Relații cu Cetățenii;
- **raportul nr. 7676 din 26.07.2013** al Comisiei pentru Studii Economico - Sociale, Buget - Finanțe, Integrare Europeană, Administrarea Domeniului Public și Privat al Județului;
- **prevederile Legii nr. 53/2003 – Codul Muncii**, republicată, cu modificările și completările ulterioare;
- **prevederile Legii nr. 311/2003 - Legea muzeelor și a colecțiilor publice**, republicată, modificată de Legea nr. 330/2009;
- **prevederile Ordonanței de Urgență a Guvernului nr. 77 din 29 iunie 2013** pentru stabilirea unor măsuri privind asigurarea funcționalității administrației publice locale, a numărului de posturi și reducerea cheltuielilor la instituțiile și autoritățile publice din subordinea, sub autoritatea sau în coordonarea Guvernului ori a ministerelor;
- **prevederile Legii - cadru nr. 284/2010** privind salarizarea unitară a personalului plătit din fonduri publice, cu modificările ulterioare;

**În temeiul art. 91 alin. (1) lit. a), alin. (2) lit. c) și art. 97 alin. (1) din Legea administrației publice locale nr. 215/2001, republicată, cu modificările și completările ulterioare,**

**CONSILIUL JUDEȚEAN OLT adoptă prezenta h o t ă r ă r e:**

**Art.1. Se aprobă organigrama și statul de funcții pentru Muzeul Județean Olt la nivelul a 34 posturi, conform anexelor nr. 1 și 2 care fac parte integrantă din prezenta hotărâre.**

**Art.2.** La data intrării în vigoare a prezentei hotărâri orice prevedere contrară își încetează aplicabilitatea.

**Art.3.** Prevederile prezentei hotărâri **se aplică începând cu data de 01.08.2013 și se comunică** Direcției Economice, Direcției Buget – Finanțe, Serviciului Resurse Umane și Relații cu Instituții Subordonate din cadrul aparatului de specialitate al Consiliului Județean Olt, Muzeului Județean Olt în vederea aducerii la îndeplinire, Președintelui Consiliului Județean Olt și Instituției Prefectului – județului Olt.

**PREȘEDINTE**  
**Paul STĂNESCU**

**CONTRASEMNEAZĂ**  
**Secretar al județului**  
**Marin DOBRE**

Aprob,  
PREȘEDINTE  
Paul STĂNESCU

STAT DE FUNCȚII  
pentru personalul din cadrul Muzeului Județean Olt

| Nr. crt. | Numele,prenumele/<br>vacant, temporar<br>vacant,după caz | Structura   | Funcția contractuală    |                   | Treapta profesională/<br>grad | Nivelul studiilor | Observații                                      |
|----------|--|---|-------------------------|-------------------|-------------------------------|-------------------|---|
|          |  |   | de conducere            | de execuție       |                               |                   |   |
| 0        | 1  | 2   | 3                       | 4                 | 5                             | 6                 | 7   |
|          |  | I. CONDUCERE  |                         |                   |                               |                   |   |
| 1        | GUȚICĂ Laurențiu-<br>Gerard                              |   | Director,<br>gr. II     |                   |                               | S                 |   |
|          |  | II. PERSONAL DE<br>SPECIALITATE   |                         |                   |                               |                   |   |
|          |  | II. 1 SECȚIA DE ISTORIE ȘI ARTĂ   |                         |                   |                               |                   |   |
| 2        | GROSU Aurelia  |   | șef serviciu,<br>gr. II |                   |                               | S                 |   |
|          |  | COLECȚIA DE ARHEOLOGIE,<br>ISTORIE, ARTĂ ȘI CASA MEMORIALĂ<br>NICOLAE TITULESCU |                         |                   |                               |                   |   |
| 3        | GUȚICĂ Denissa-Liliana                                   |   |                         | muzeograf         | I A                           | S                 |   |
| 4        | NEAGU Doru   |   |                         | muzeograf         | I A                           | S                 |   |
| 5        | POPESCU<br>Iohana-Raluca                                 |   |                         | restaurator       | I                             | S                 |   |
| 6        | DUMITRESCU Constanța                                     |   |                         | conservator       | I A                           | S                 |   |
| 7        | IONESCU Verginia   |   |                         | restaurator       | I A                           | S                 |   |
| 8        | BOBARU Mariana   |   |                         | restaurator       | I                             | S                 |   |
| 9        | IOAN Elena   |   |                         | conservator       | I                             | SSD               |   |
| 10       | vacant (temporar<br>ocupat)                              |   |                         | administrator     | I                             | M                 | Ocupat temporar prin detașare<br>de STÎNGĂ Nina |
| 11       | PRINCHINDEL Mariana                                      |   |                         | gestionar custode | I                             | M                 |   |
| 12       | RĂDOI Florina  |   |                         | gestionar custode | I                             | M                 |   |

|    |                              |  |                         |                         |     |   |   |
|----|------------------------------|--|-------------------------|-------------------------|-----|---|---|
| 13 | VĂDUVA Ioana                 |  |                         | gestionar custode       | I   | M |   |
| 14 | CIOBĂNICĂ Alexandra          |  |                         | gestionar custode       | I   | M |   |
| 15 | DRĂGUȘIN Crizantema          |  |                         | gestionar custode       | I   | M |   |
| 16 | CONSTANTIN Maria             |  |                         | referent                | I A | M |   |
|    |                              | II. 2 SECȚIA DE ETNOGRAFIE   |                         |                         |     |   |   |
| 17 | vacant                       |  | Șef serviciu,<br>gr. II |                         |     | S |   |
|    |                              | COLECȚIA DE ETNOGRAFIE SLATINA   |                         |                         |     |   |   |
| 18 | BALAȘ Claudia-<br>Florentina |  |                         | muzeograf               | I A | S |   |
| 19 | DUMITRANA Iuliana            |  |                         | restaurator             | I A | S |   |
| 20 | vacant (temporar<br>ocupat)  |  |                         | conservator<br>trezorer | I   | M | Ocupat temporar prin detașare<br>de către MONETE Ileana       |
| 21 | vacant (temporar<br>ocupat)  |  |                         | gestionar custode       | I   | M | Ocupat temporar prin detașare<br>de către PINTEA Simona-Maria |
| 22 | RENGHEA Maria                |  |                         | gestionar custode       | I   | M |   |
|    |                              | COLECȚIA DE ARHEOLOGIE<br>ȘI ETNOGRAFIE PIATRA OLT                             |                         |                         |     |   |   |
| 23 | PREDA Luminița               |  |                         | gestionar custode       | I   | M |   |
|    |                              | COLECȚIA ETNOGRAFICĂ<br>ȘI DE ARTĂ POPULARĂ<br>CHILIA-FĂGEȚELU                 |                         |                         |     |   |   |
| 24 | TOADER Mihaela               |  |                         | gestionar custode       | I   | M |   |
|    |                              | III. PERSONAL TEHNIC,<br>ECONOMIC, DE ALTĂ<br>SPECIALITATE ȘI<br>ADMINISTRATIV |                         |                         |     |   |   |
|    |                              | BIROUL CONTABILITATE,<br>RESURSE UMANE, INFORMATICĂ ȘI<br>ADMINISTRATIV        |                         |                         |     |   |   |
| 25 | IORDANCA Gheorghe            |  | Șef birou,<br>gr. II    |                         |     | S |   |
| 26 | BĂLĂȘCAN Mariana-<br>Alina   |  |                         | consilier juridic       | I   | S |   |
| 27 | STANCU Marian-Cătălin        |  |                         | economist               | I A | S |   |
| 28 | VIZIREANU Dan                |  |                         | inginer de sistem       | I A | S |   |
| 29 | vacant (temporar<br>ocupat)  |  |                         | inginer                 | II  | S | Ocupat temporar prin detașare<br>de către GURLUI Mihai        |

|    |                |                       |  |               |     |   |  |
|----|----------------|-----------------------|--|---------------|-----|---|--|
| 30 | MATEI Ioana    |                       |  | referent      | I A | M |  |
| 31 | FLORESCU Ioana |                       |  | administrator | I   | M |  |
|    |                | IV. PERSONAL AUXILIAR |  |               |     |   |  |
| 32 | PREDA Vasilica |                       |  | îngrijitor    |     | M |  |
| 33 | LĂPĂDATU Maria |                       |  | îngrijitor    |     | M |  |
| 34 | MARTIN Silviu  |                       |  | îngrijitor    |     | M |  |

| Număr de posturi                  | Ocupate <sup>1</sup> | Vacante <sup>2</sup> | Total |
|-----------------------------------|----------------------|----------------------|-------|
| Personal contractual de execuție  | 26                   | 4                    | 30    |
| Personal contractual de conducere | 3                    | 1                    | 4     |
| Total posturi în instituție       | 29                   | 5                    | 34    |

<sup>1</sup> Sunt incluse și posturile temporar vacante și cele temporar vacante ocupate pe perioadă determinată

<sup>2</sup> Sunt incluse și posturile vacante ocupate temporar

**Muzeul Județean Olt**  
**Director**  
**cerc. dr. Laurențiu GUȚICĂ**

**Consiliul Județean Olt**  
**Șef serviciu**  
**Serviciul Resurse Umane**  
**și Relații cu Instituții Subordonate**  
**Constantina BĂLAN**

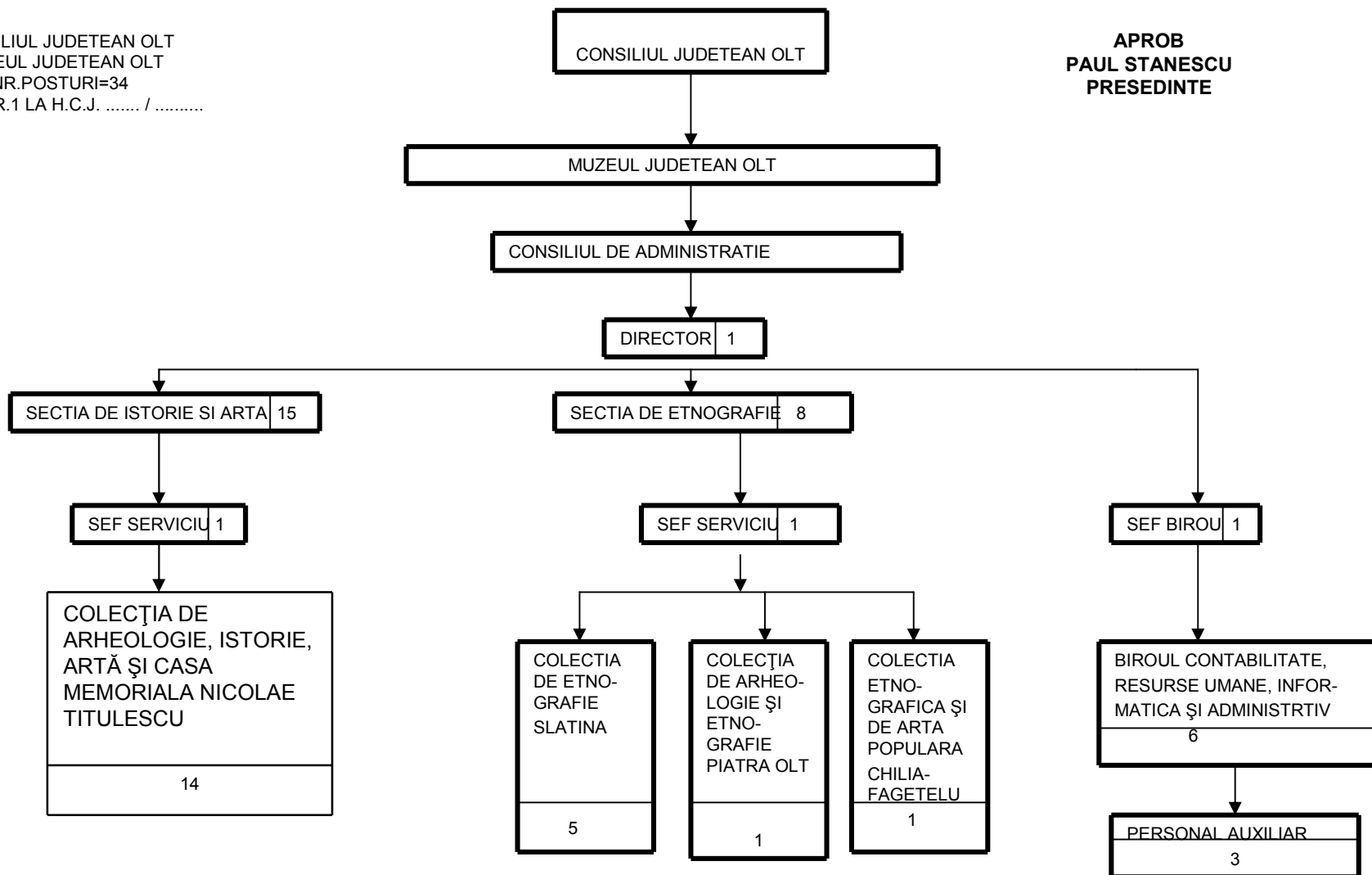

MUZEUL JUDETEAN OLT  
DIRECTOR  
Dr.Laurentiu-Gerard  
GUTICA-FLORESCU

CONSILIUL JUDETEAN OLT  
SERVICIUL RESURSE UMANE SI  
RELATII CU INSTITUTII SUBORDONATE  
SEF SERVICIU  
Constantina BALAN