

HOTĂRÂRE

cu privire la: **aprobare organigramă și stat de funcții pentru Ansamblul Profesionist pentru Promovarea Culturii Tradiționale „Doina Oltului”**

Având în vedere:

- **expunerea de motive nr. 7410 din 19.07.2013** cu privire la aprobarea proiectului de hotărâre nr. 7411 din 19.07.2013;
- **adresa Ansamblului Profesionist pentru Promovarea Culturii Tradiționale „Doina Oltului” nr. 653 din 18.07.2013**, înregistrată la Consiliul Județean Olt sub nr. 7374 din 18.07.2013;
- **Nota de fundamentare nr. 652 din 18.07.2013**, anexată la adresa nr. 653 din 18.07.2013 a Ansamblului Profesionist pentru Promovarea Culturii Tradiționale „Doina Oltului”, înregistrată la Consiliul Județean Olt sub nr. 7374 din 18.07.2013;
- **raportul nr. 7412 din 19.07.2013** al Serviciului Resurse Umane și Relații cu Instituții Subordonate din cadrul aparatului de specialitate al Consiliului Județean Olt;
- **raportul nr. 7669 din 26.07.2013** al Comisiei pentru Cultură, Învățământ, Activitate Științifică, Sănătate, Familie, Protecție Copii și Culte;
- **raportul nr. 7671 din 26.07.2013** al Comisiei pentru Administrație Publică, Juridică, Apărarea Ordinii Publice, Respectarea Drepturilor Omului și Relații cu Cetățenii;
- **raportul nr. 7676 din 26.07.2013** al Comisiei pentru Studii Economico - Sociale, Buget - Finanțe, Integrare Europeană, Administrarea Domeniului Public și Privat al Județului;
- **prevederile Legii nr. 53/2003 – Codul Muncii**, republicată, cu modificările și completările ulterioare;
- **prevederile Ordonanței de Urgență a Guvernului nr. 118/2006** privind înființarea, organizarea și desfășurarea activității așezămintelor culturale, cu modificările și completările ulterioare;
- **prevederile Ordonanței de Urgență a Guvernului nr. 77 din 29 iunie 2013** pentru stabilirea unor măsuri privind asigurarea funcționalității administrației publice locale, a numărului de posturi și reducerea cheltuielilor la instituțiile și autoritățile publice din subordinea, sub autoritatea sau în coordonarea Guvernului ori a ministerelor;
- **prevederile Legii - cadru nr. 284/2010** privind salarizarea unitară a personalului plătit din fonduri publice, cu modificările ulterioare;

În temeiul art. 91 alin. (1) lit. a), alin. (2) lit. c) și art. 97 alin. (1) din Legea administrației publice locale nr. 215/2001, republicată, cu modificările și completările ulterioare,

CONSILIUL JUDEȚEAN OLT adoptă prezenta **h o t ă r ă r e**:

Art.1. Se aprobă organigrama și statul de funcții pentru Ansamblul Profesionist pentru Promovarea Culturii Tradiționale „Doina Oltului” la nivelul a **88 posturi**, conform **anexelor nr. 1 și 2** care fac parte integrantă din prezenta hotărâre.

Art.2. La data intrării în vigoare a prezentei hotărâri orice prevedere contrară își încetează aplicabilitatea.

Art.3. Prevederile prezentei hotărâri **se aplică începând cu data de 01.08.2013 și se comunică** Direcției Economice, Direcției Buget – Finanțe, Serviciului Resurse Umane și Relații cu Instituții Subordonate din cadrul aparatului de specialitate al Consiliului Județean Olt, Ansamblului Profesionist pentru Promovarea Culturii Tradiționale „Doina Oltului” în vederea aducerii la îndeplinire, Președintelui Consiliului Județean Olt și Instituției Prefectului – județului Olt.

PREȘEDINTE
Paul STĂNESCU

CONTRASEMNEAZĂ
Secretar al județului
Marin DOBRE

CONSILIUL JUDEȚEAN OLT

ANSAMBLUL PROFESIONIST
PENTRU PROMOVAREA CULTURII
TRADIȚIONALE "DOINA OLTULUI"

Anexa nr. .
la Hotărârea Consiliului Județean Olt nr.

APROB,
Paul STĂNESCU
PREȘEDINTE

STAT DE FUNCȚII
Pentru personalul din cadrul
ANSAMBLULUI PROFESIONIST PENTRU PROMOVAREA CULTURII TRADIȚIONALE "DOINA
OLTULUI"

| Nr. Crt | Numele și Prenumele/ Vacant, temporar vacant,după caz | Structura | Funcția contractuală | | Trea pta prof esio nală /gra d | Nivelu l stu- diilor | Observații |
|------------|---|---|-----------------------|--------------------|--|----------------------------|------------|
| | | | <u>De conducere</u> | <u>De execuție</u> | | | |
| | | I. CONDUCERE | | | | | |
| 1 | Alecsandrescu Petrișor Costinel | | Director,grad II | | | S | |
| 2 | Petre Ginel | | Director Adj. Grad II | | | S | |
| | | II.PERSONAL DE SPECIALITATE II.1.SECȚIA MUZICALĂ | | | | | |
| 3. | Dumitru Cristian | | Șef Secție grad II | | | S | |
| 4. | Popescu Constantin | | | Concert Maestru | I | Vioară | |

| | | | | | | | |
|--------------------------------|--------------------------|--|-------------------|-----------------------|----|---|--------------------------------|
| 5 | Ghinea Maria | | | Solist Vocal | I | S | |
| 6 | Lăceanu Ileana | | | Solist Vocal | I | S | |
| 7 | Pîrvu Neta | | | Solist Vocal | I | S | |
| 8 | Caramaliu Maria | | | Solist Vocal | I | S | |
| 9 | Roșoga Daniel Viorel | | | Solist Vocal | I | S | |
| 10 | Mircescu Florica | | | Solist Vocal | I | | |
| 11 | Dobrițoiu Marinela | | | Solist Vocal | I | | |
| 12 | Toma Elena | | | Solist Vocal | I | | |
| 13 | Dîrnea Sorina | | | Solist Vocal | I | | |
| 14 | Zăvoeanu Gabriel | | | Solist Vocal | I | | |
| 15 | Bărbulescu Cătălin | | | Solist Vocal | II | S | |
| 16 | Mete Dorina | | | Solist Vocal | II | S | |
| 17 | Stan Diana | | | Solist Vocal | I | S | |
| 18 | Cică Victoria Ani | | | Solist Vocal | I | | |
| 19 | Zaharia Marius | | | Solist Instr. | I | | Fluier-Nai |
| 20 | Fieraru Dumitru | | | Solist Instr. | I | | Țambal |
| 21 | Banu Ionel | | | Solist Instr. | I | | Saxofon |
| 22 | Dicu Ștefan | | | Solist Instr. | I | | Vioară |
| 23 | Ștefan Constantin | | | Solist Instr. | I | | Acordeon |
| 24 | Constantin Marian | | | Solist Instr. | I | | Vioară |
| 25 | Dumitru Gabriel | | | Solist Instr. | I | | Vioară |
| 26 | Toma Marian | | | Solist Instr. | I | | Orgă |
| 27 | Dumitru Daniel | | | Solist Instr. | I | | Contrabas |
| 28 | Țițirigă Cornel | | | Solist Instrumentist. | II | S | Vioară |
| 29 | Bărănescu Marin | | | Instrumentist. | I | | Vioară |
| 30 | Radu Stelian | | | Instrumentist. | I | | Acordeon |
| 31 | Tudorache Vicențiu | | | Instrumentist. | I | | Vioară |
| 32 | Dobrițoiu Marian | | | Instrumentist. | I | | Țambal |
| 33 | Bungiu Ion | | | Instrumentist. | I | | NaiFluier,Caval |
| II.2. SECȚIA COREGRAFIE | | | | | | | |
| 34 | Vacant (temporar ocupat) | | Șef Secție grd.II | | | S | Temp. Ocupat de Brăileanu Ilie |

| | | | | | | | |
|----|--|--|--|-----------------|---|--|---|
| | | | | | | | |
| 35 | Mogoroașe Lidia | | | Solist Dansator | I | | |
| 36 | Ion Elena | | | Solist Dansator | I | | |
| 37 | Strejescu Const.Stelian | | | Solist Dansator | I | | |
| 38 | Rogojinaru Marian Valentin | | | Solist Dansator | I | | |
| 39 | Anghel Viorel | | | Dansator | I | | |
| 40 | Strejescu Marinel | | | Dansator | I | | |
| 41 | Roșu Daniel | | | Dansator | I | | |
| 42 | Buță Simion | | | Dansator | I | | |
| 43 | Voinea P. Alexandru | | | Dansator | I | | |
| 44 | Mitran Mihail | | | Dansator | I | | |
| 45 | Ene Ion | | | Dansator | I | | |
| 46 | Pătru Florin Cristian | | | Dansator | I | | |
| 47 | Ștefan Adrian | | | Dansator | I | | |
| 48 | Iacob Emil | | | Dansator | I | | |
| 49 | Oprea Nicușor | | | Dansator | I | | |
| 50 | Cioponea Adrian Daniel | | | Dansator | I | | |
| 51 | Lăutărescu Paul | | | Dansator | I | | |
| 52 | Dovleac Narcis | | | Dansator | I | | |
| 53 | Iacob Mariana Tița | | | Dansator | I | | |
| 54 | Turcin Mariana Zoe | | | Dansator | I | | |
| 55 | Bucă Florentina | | | Dansator | I | | |
| 56 | Crăciun Maria Alina | | | Dansator | I | | |
| 57 | Cîrciumaru Elena Veronica | | | Dansator | I | | |
| 58 | Brăileanu Niculina | | | Dansator | I | | |
| 59 | Taifas Liliana | | | Dansator | I | | |
| 60 | Crețu Nicoleta Corina | | | Dansator | I | | |
| 61 | Roșu Claudia Maria | | | Dansator | I | | |
| 62 | Ene Romina | | | Dansator | I | | |
| 63 | Dumitru Luminita (temporar vacant ocupat) | | | Dansator | I | | ½ ocupat temporar pe perioada conc.creștere copil – Bălașa |

| | | | | | | | |
|--|------------------------------------|--|----------------------|-------------------------|---|-------|---|
| | | | | | | | Tatiana ½ ocupat temporar pe perioada conc.creștere copil – Ceranu Andreea |
| 64 | Bărbuia Alin | | | Maestru Lumini Sunet | I | | |
| 65 | Dovleac Ilie | | | Maestru Lumini Sunet | I | | |
| 66 | Vacant (ocupat temporar) | | | Garderobier | | M.G. | Ocupat temporar de Sandu Daniela |
| 67 | Prioteasa Marian Romulus | | | Referent Artistic | I | | |
| III. PERSONAL TEHNIC,ECONOMIC,ACHIZIȚII,DE ALTĂ SPECIALITATE ȘI ADMINISTRATIV Serviciul contabilitate, buget, resurse umane, achiziții și administrativ | | | | | | | |
| 68 | Andrei Joica | | Șef Serviciu grad II | | | S.S.D | |
| 69 | Voicu Mariana Luminița | | | Insp.de Specialit. | I | S | |
| 70 | Grănescu Mugur Ovidiu | | | Insp.de Specialit. | I | S | |
| 71 | Andrei Marina Cristina | | | Secretar dactilograf | I | M.G. | |
| 72 | Stan Aurelia | | | Magaziner | | M.G | |
| 73 | Din Elena | | | Contabil | I | M | |
| 74 | Maț Sorin | | | Administrator | I | M | |
| 75 | Biscu Mirela (temporar vacant) | | | Magaziner | | M.G | conc.creștere copil până la împlinirea vârstei de 2 ani |
| 76 | Alecsandrescu Vali Lavinia | | | Insp.de Specialit. | I | S | |
| 77 | Zanfirescu Emil Aurel | | | Insp.de Specialit. | I | S | |

| | | | | | | | |
|------------------------------|-----------------------|--|--|----------------------|---|---|--|
| 78 | Păun Maria | | | Consilier Juridic | I | S | |
| IV. PERSONAL AUXILIAR | | | | | | | |
| 79 | Ciobănică Dumitru | | | Șofer | I | | |
| 80 | Ciobanu Paul Petrișor | | | Șofer | I | | |
| 81 | Ciobanu Nicolae | | | Muncitor | I | | |
| 82 | Sandu Aurel | | | Muncitor | I | | |
| 83 | Ilie Marin | | | Muncitor | I | | |
| 84 | Burlan Veronica | | | Muncitor | I | | |
| 85 | Dobrescu Firuța | | | Ingrijitor | I | | |
| 86 | Bălan Alexandru | | | Manipulant Bunuri | | | |
| 87 | Ghiță Marius | | | Manipulant Bunuri | | | |
| 88 | Olteanu Mircea Daniel | | | Manipulant Bunuri | | | |

| NUMĂR POSTURI | OCUPATE | VACANTE | TOTAL |
|---|----------------|----------------|--------------|
| Nr. posturi personal contractual de execuție | 82 | 1 | 83 |
| Nr. posturi personal contractual de conducere | 4 | 1 | 5 |
| Nr. total de posturi din instituție | 86 | 2 | 88 |

**Ansamblul Profesionist Pentru
Promovarea Culturii Tradiționale**

**“ DOINA OLTULUI ”
DIRECTOR
Costinel Petrișor ALECSANDRESCU**

**CONSILIUL JUDEȚEAN OLT
ȘEF SERVICIU
RESURSE UMANE ȘI RELAȚII CU INSTITUȚII
SUBORDONATE**

CONSTANTINA BĂLAN

ORGANIGRAMĂ

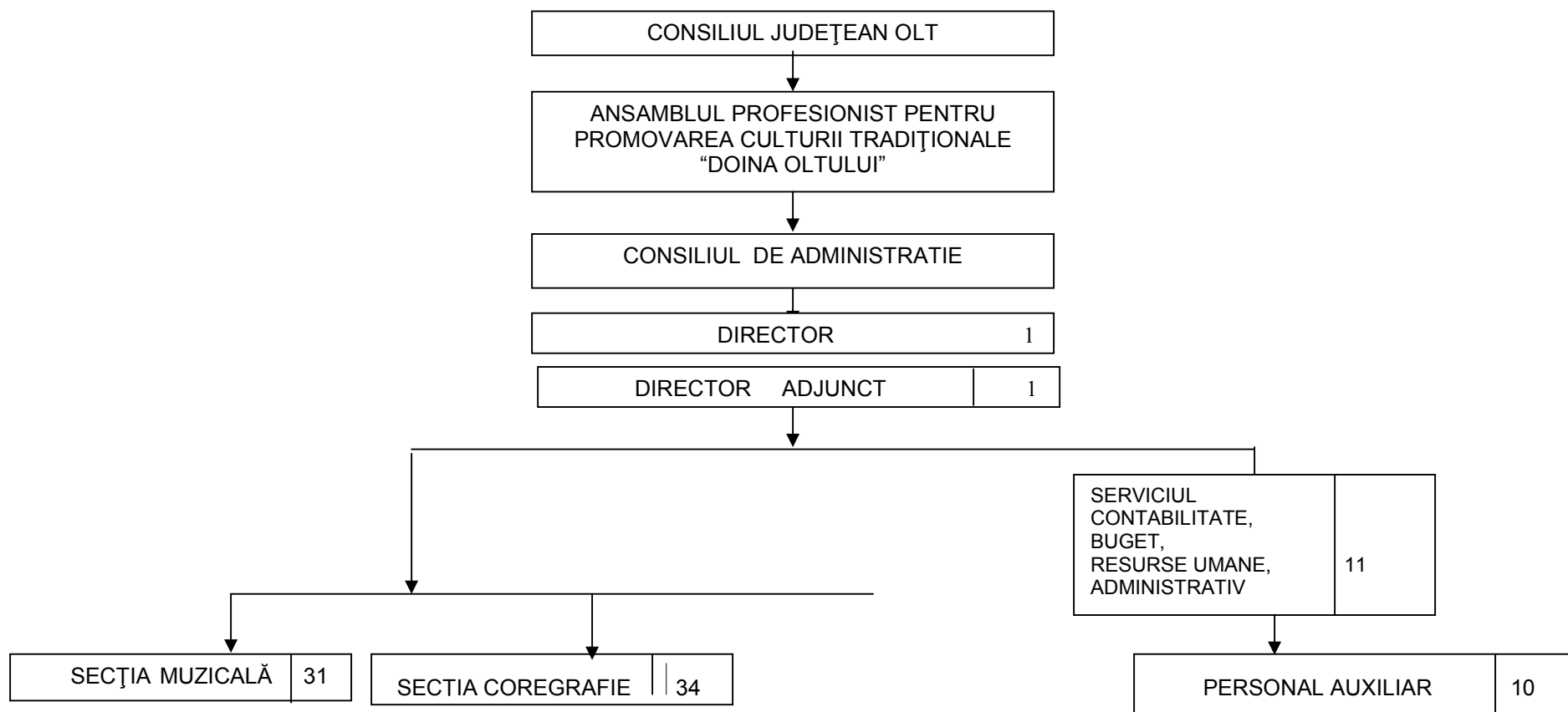

ANSAMBLUL PROFESIONIST PENTRU PROMOVAREA
CULTURII TRADIȚIONALE “DOINA OLTULUI”

DIRECTOR
Costinel Petrișor ALECSANDRESCU

CONSILIUL JUDEȚEAN OLT
ȘEF SERVICIU
RESURSE UMANE ȘI RELAȚII CU INSTITUȚII SUBORDONATE
CONSTANTINA BĂLAN