

# STUDIUL P.U.Z. PENTRU EXTINDEREA LIMITELOR INTRAVILANULUI COM. SLATIOARA, JUD. OLT IN VEDEREA REALIZARII INVESTITIEI "LOTIZARE TEREN PENTRU CONSTRUIRE LOCUINTE UNIFAMILIALE SI DRUM DE ACCES:

PLAN TOPOGRAFIC PENTRU PLAN URBANISTIC ZONAL  
INTRAVILAN  
LOCALITATEA SLATIOARA, SAT. SĂLCIA, STRADA GAROFITEI,  
JUD. OLT  
SCARA 1:500

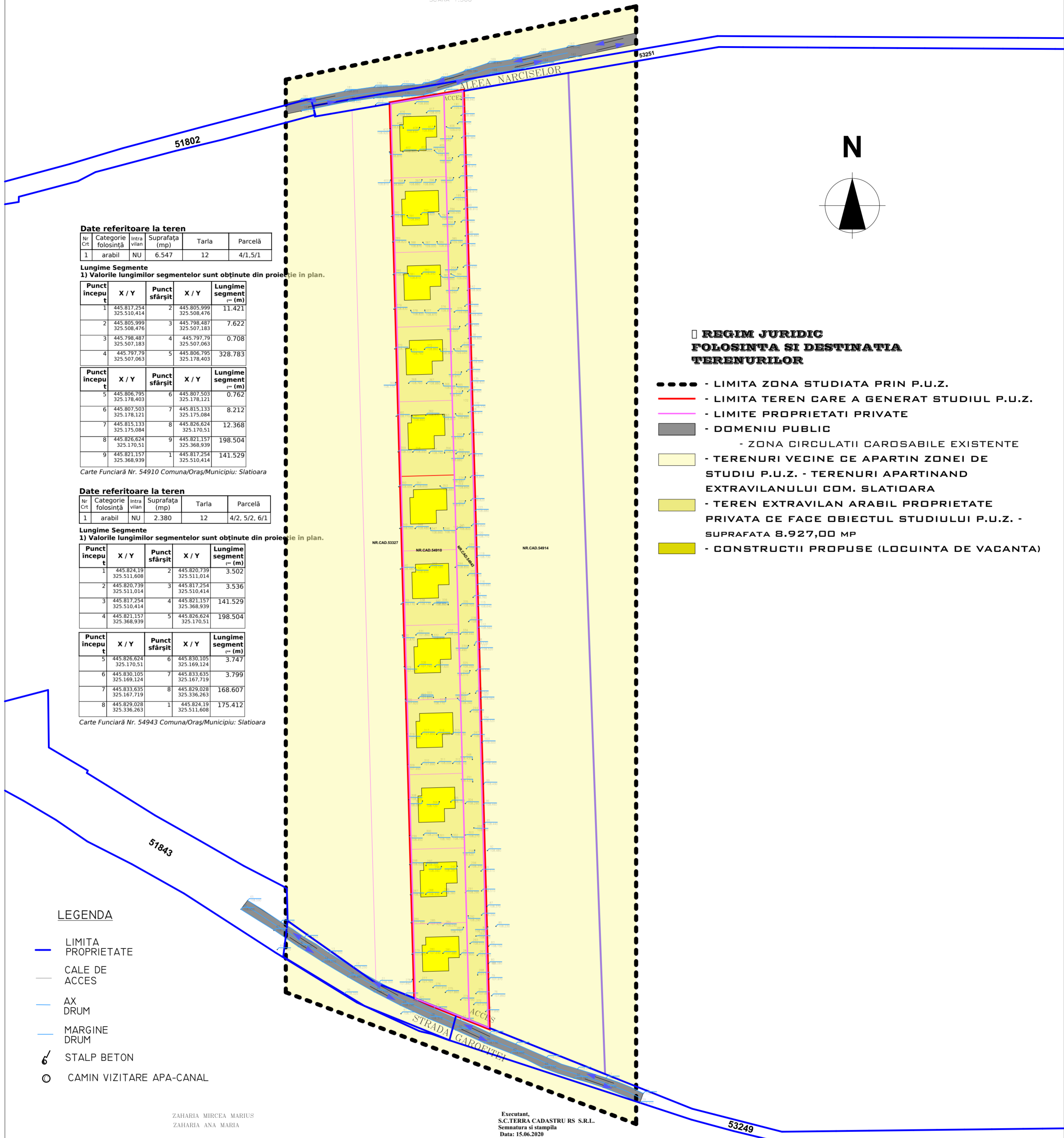

**Date referitoare la teren**

Nr. Crt.	Categorie folosință	Intra vilan	Suprafața (mp)	Tarla	Parcelă
1	arabil	NU	6.547	12	4/1,5/1

**Lungime Segmente**  
1) Valorile lungimilor segmentelor sunt obținute din proiecte în plan.

Punct început	X / Y	Punct sfârșit	X / Y	Lungime segment (m)
1	445.817.254 325.510.414	2	445.805.999 325.508.476	11.421
2	445.805.999 325.508.476	3	445.798.487 325.507.183	7.622
3	445.798.487 325.507.183	4	445.797.79 325.507.063	0.708
4	445.797.79 325.507.063	5	445.806.795 325.178.403	328.783

Punct început	X / Y	Punct sfârșit	X / Y	Lungime segment (m)
5	445.806.795 325.178.403	6	445.807.503 325.178.121	0.762
6	445.807.503 325.178.121	7	445.815.133 325.175.084	8.212
7	445.815.133 325.175.084	8	445.826.624 325.170.51	12.368
8	445.826.624 325.170.51	9	445.821.157 325.368.939	198.504
9	445.821.157 325.368.939	1	445.817.254 325.510.414	141.529

Carte Funciară Nr. 54910 Comuna/Oraș/Municipiu: Slatioara

**Date referitoare la teren**

Nr. Crt.	Categorie folosință	Intra vilan	Suprafața (mp)	Tarla	Parcelă
1	arabil	NU	2.380	12	4/2, 5/2, 6/1

**Lungime Segmente**  
1) Valorile lungimilor segmentelor sunt obținute din proiecte în plan.

Punct început	X / Y	Punct sfârșit	X / Y	Lungime segment (m)
1	445.824.19 325.511.608	2	445.820.739 325.511.014	3.502
2	445.820.739 325.511.014	3	445.817.254 325.510.414	3.536
3	445.817.254 325.510.414	4	445.821.157 325.368.939	141.529
4	445.821.157 325.368.939	5	445.826.624 325.170.51	198.504

Punct început	X / Y	Punct sfârșit	X / Y	Lungime segment (m)
5	445.826.624 325.170.51	6	445.830.105 325.169.124	3.747
6	445.830.105 325.169.124	7	445.833.635 325.167.719	3.799
7	445.833.635 325.167.719	8	445.829.028 325.336.263	168.607
8	445.829.028 325.336.263	1	445.824.19 325.511.608	175.412

Carte Funciară Nr. 54943 Comuna/Oraș/Municipiu: Slatioara

## REGIM JURIDIC FOLOSINȚA SI DESTINAȚIA TERENURILOR

- - - - - LIMITA ZONA STUDIATA PRIN P.U.Z.
- - - - - LIMITA TEREN CARE A GENERAT STUDIUL P.U.Z.
- - - - - LIMITE PROPRIETATI PRIVATE
- - - - - DOMENIU PUBLIC
- - - - - ZONA CIRCULATII CAROSABILE EXISTENTE
- - - - - TERENURI VECINE CE APARTIN ZONEI DE STUDIU P.U.Z. - TERENURI APARTINAND EXTRAVILANULUI COM. SLATIOARA
- - - - - TEREN EXTRAVILAN ARABIL PROPRIETATE PRIVATA CE FACE OBIECTUL STUDIULUI P.U.Z. - SUPRAFATA 8.927,00 MP
- - - - - CONSTRUCTII PROPUSE (LOCUINȚA DE VACANȚA)

## LEGENDA

- - - - - LIMITA PROPRIETATE
- - - - - CALE DE ACCES
- - - - - AX DRUM
- - - - - MARGINE DRUM
- 6 - - - - - STALP BETON
- - - - - - CAMIN VIZITARE APA-CANAL

ZAHARIA MIRCEA MARIUS  
ZAHARIA ANA MARIA

Executant,  
S.C.TERRA CADASTRU S.R.L.  
Semnatura și stampila  
Data: 15.06.2020

STUDIUL P.U.Z. AL SITUATIEI EXISTENTE SE INTOCMESTE IN SCOPUL DETERMINARII CONDIȚIILOR DE ORGANIZARE A UNEI ZONE PREDOMINANT REZIDENTIALE CU CLADIRI DE TIP RURAL - DIN SUPRAFATA DE TEREN STUDIATA, 8.927,00 MP SE PROPUN A FI INCADRATI INTR-O NOUA SUBZONA (L). SE PROPUNE REZOLVAREA CIRCULATIEI CAROSABILE SI PIETONALE, CIRCULATIA JURIDICA A TERENURILOR, ECHIPAREA SI SERVIREA EDILITARA.

Specificatie	Nume	Semnatura	Cerinta	Referat /Expertiza	Nr./Data
Verificator /Expert					
Verificator /Expert					
	<b>S.C. ARHI STIL CONCEPT S.R.L.</b> J 28 / 67 / 2011 C.U.I. 28013302 str. G-ral Aurel Aldea nr. 25 tel.: #####, e-mail: ##### SLATINA, jud. OLT			Beneficiar: <b>ZAHARIA MIRCEA MARIUS, ZAHARIA ANA MARIA, CHIRIMBU ANGEL DELANO, CHIRIMBU ALEXANDRU-CLAUDIU</b> MUNICIPIUL SLATINA, STR. JIANU, NR. 8 JUD. OLT	Proiect nr.: <b>226</b>
Specificatie	Nume	Semnatura	Scara: 1:1000	Titlu proiect PLAN URBANISTIC ZONAL PENTRU SCOATERE DIN CIRCUITUL AGRICOL SI INTRODUCERE TEREN IN INTRAVILAN IN VEDEREA REALIZARII INVESTITIEI "LOTIZARE TEREN PENTRU CONSTRUIRE LOCUINTE UNIFAMILIALE SI DRUM ACCES" COM. SLATIOARA, T. 12, P. 4/1, 5/1, 4/2, 5/2, 6/1, JUDETUL OLT	Faza: STUD. OPORT.
SEF PROIECT	ARH.IONESCU AUREL		Data: 2020	Titlu plansa <b>SITUATIE EXISTENTA - REGIM JURIDIC</b>	Plansa nr.: <b>U.06</b>
PROIECTAT	ARH.IONESCU AUREL				
DESENAT	ARH.IONESCU AUREL				