

# PATJ OLT

## INFRASTRUCTURI TEHNICE GOSPODĂRIREA APELOR, CĂI DE COMUNICAȚIE DEZVOLTARE

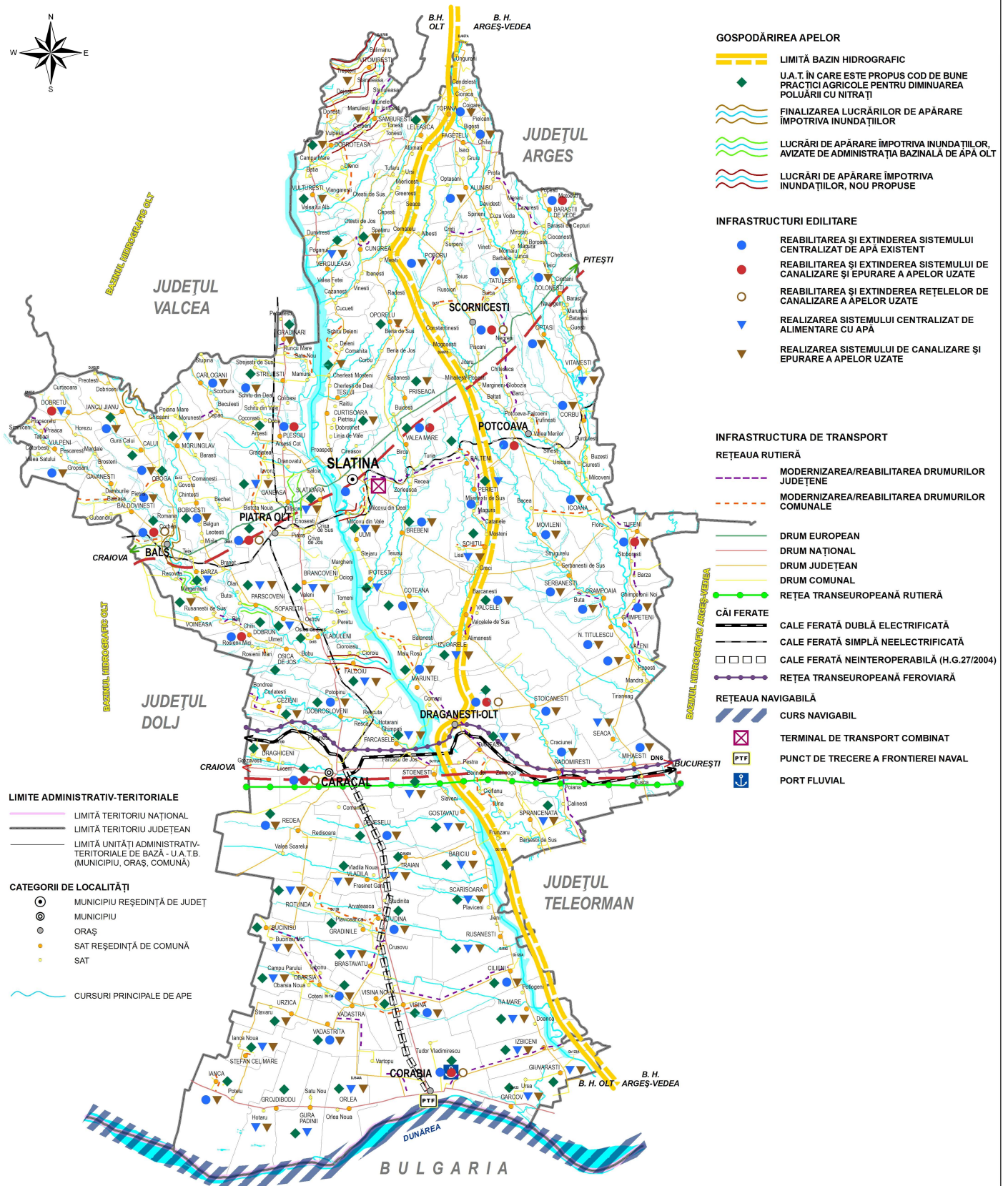

### GOSPODĂRIREA APELOR

- LIMITĂ BAZIN HIDROGRAFIC
- U.A.T. ÎN CARE ESTE PROPUS COD DE BUNE PRACTICI AGRICOLE PENTRU DIMINUAREA POLUĂRII CU NITRAȚI
- FINALIZAREA LUCRĂRIILOR DE APĂRARE ÎMPOTRIVA INUNDAȚILOR
- LUCRĂRI DE APĂRARE ÎMPOTRIVA INUNDAȚILOR, AVIZATE DE ADMINISTRAȚIA BAZINALĂ DE APĂ OLT
- LUCRĂRI DE APĂRARE ÎMPOTRIVA INUNDAȚILOR, NOU PROPUSE

### INFRASTRUCTURI EDILITARE

- REABILITAREA ȘI EXTINDEREA SISTEMULUI CENTRALIZAT DE APĂ EXISTENT
- REABILITAREA ȘI EXTINDEREA SISTEMULUI DE CANALIZARE ȘI EPURARE A APELOR UZATE
- REABILITAREA ȘI EXTINDEREA REȚELOR DE CANALIZARE A APELOR UZATE
- REALIZAREA SISTEMULUI CENTRALIZAT DE ALIMENTARE CU APĂ
- REALIZAREA SISTEMULUI DE CANALIZARE ȘI EPURARE A APELOR UZATE

### INFRASTRUCTURA DE TRANSPORT

#### REȚEAUA RUTIERĂ

- MODERNIZAREA/REABILITAREA DRUMURILOR JUDEȚENE
- MODERNIZAREA/REABILITAREA DRUMURILOR COMUNALE
- DRUM EUROPEAN
- DRUM NAȚIONAL
- DRUM JUDEȚEAN
- DRUM COMUNAL
- REȚEA TRANSEUROPEANĂ RUTIERĂ

#### CĂI FERATE

- CALE FERATĂ DUBLĂ ELECTRIFICATĂ
- CALE FERATĂ SIMPLĂ NEELECTRIFICATĂ
- CALE FERATĂ NEINTEROPERABILĂ (H.G.27/2004)
- REȚEA TRANSEUROPEANĂ FERVIARĂ

#### REȚEAUA NAVIGABILĂ

- CURS NAVIGABIL
- TERMINAL DE TRANSPORT COMBINAT
- PUNCT DE TRECERE A FRONTIEREI NAVAL
- PORT FLUVIAL

### LIMITE ADMINISTRATIV-TERRITORIALE

- LIMITĂ TERITORIUL NAȚIONAL
- LIMITĂ TERITORIUL JUDEȚEAN
- LIMITĂ UNITĂȚI ADMINISTRATIV-TERRITORIALE DE BAZĂ - U.A.T.B. (MUNICIPIU, ORAȘ, COMUNĂ)

### CATEGORII DE LOCALITĂȚI

- MUNICIPIU REȘEDINȚĂ DE JUDEȚ
- MUNICIPIU
- ORAȘ
- SAT REȘEDINȚĂ DE COMUNĂ
- SAT
- CURSORI PRINCIPALE DE APE

0 10 20 Km

SURSA DATELOR:  
- Planurile de Management ale Bazinelor Hidrografice Olt și Argeș-Veșdea  
- Sistemul de Gospodărire a Apeilor Olt - Adresa nr. 2111/04-2011

# PATJ OLT

# CONTEXTUL SUPRATERITORIAL DEZVOLTARE

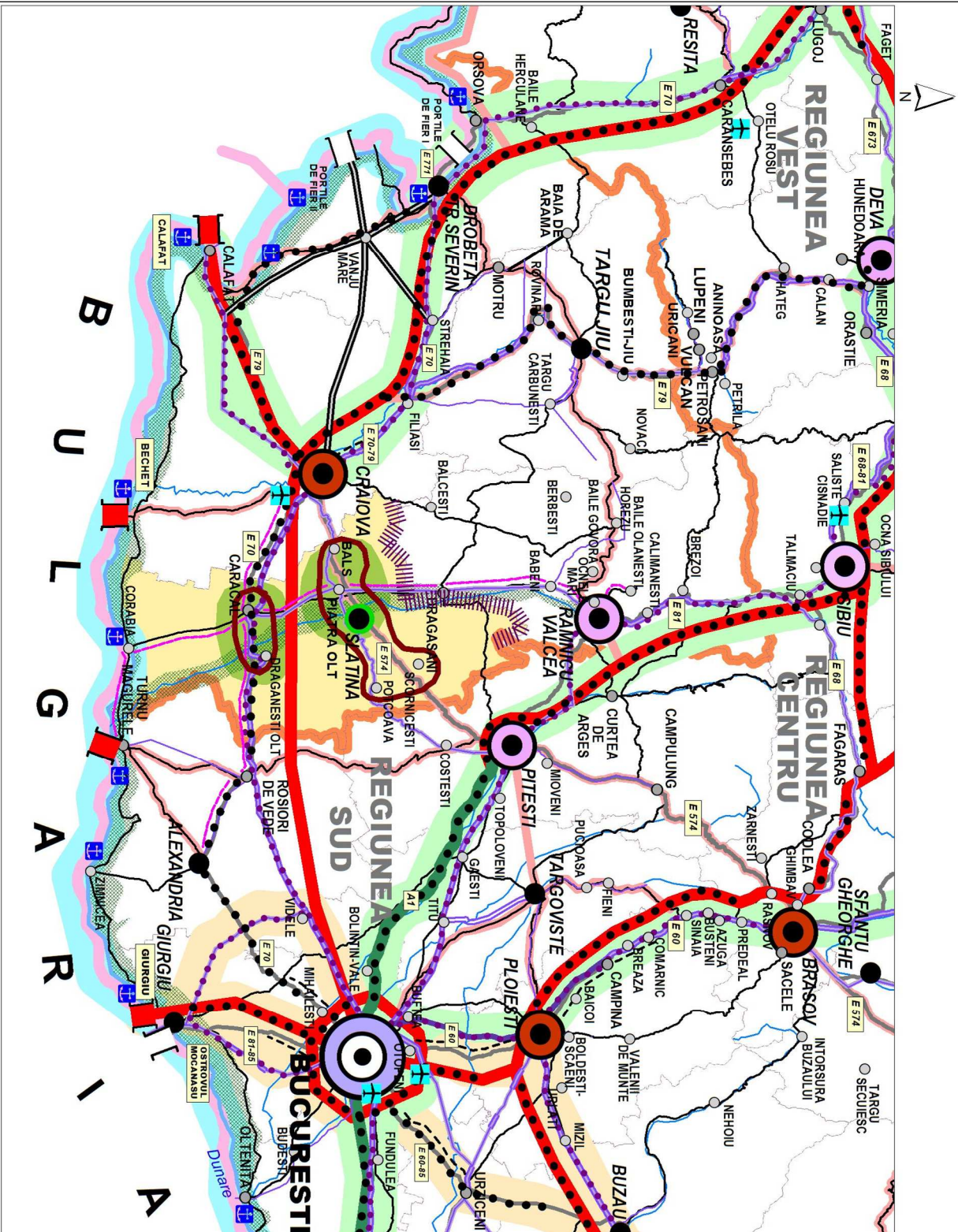

# PATJ OLT

## INFRASTRUCTURI TEHNICE ALIMENTARE CU ENERGIE ȘI REȚELE ENERGETICE DEZVOLTARE

### DEZVOLTARE

#### ALIMENTARE CU ENERGIE ELECTRICĂ

- PARC FOTOVOLTAIC PROPUȘ
- STAȚII DE TRANSFORMARE 400 KV
- STAȚII DE TRANSFORMARE 220 KV
- STAȚII DE TRANSFORMARE 110 KV
- CENTRALE HIDROELECTRICE
- LINII ELECTRICE AERIENE 400 KV
- LINII ELECTRICE AERIENE 220 KV
- LINII ELECTRICE AERIENE 110 KV

#### TELECOMUNICAȚII

- LOCALITĂȚI CU PROPUNERI DE EXTINDERE A REȚELOR DE FIBRĂ OPTICĂ
- CENTRALE TELEFONICE DIGITALE
- MAGISTRALA CABLURI FIBRE OPTICE

#### ALIMENTARE CU ENERGIE TERMICĂ, GAZE NATURALE ȘI REȚELE DE ȚIȚEI ȘI PRODUSE PETROLIERE

- LOCALITĂȚI ÎN CARE ESTE NECESARĂ ÎMBUNĂTĂȚIREA SISTEMELOR DE ALIMENTARE CENTRALIZATĂ CU ENERGIE TERMICĂ (SACET)
- LOCALITĂȚI UNDE ESTE NECESARĂ EXTINDEREA REȚELOR DE DISTRIBUȚIE GAZE NATURALE ȘI ÎNLOCUIREA CONDUCTELOR VECHI
- LOCALITĂȚI PROPUSE PENTRU RACORDARE LA REȚEAUA DE GAZE NATURALE
- TRASEU PROPUȘ REȚELE DE TRANSPORT GAZE NATURALE DE ÎNALTĂ PRESIUNE
- REȚELE DE TRANSPORT GAZE NATURALE DE ÎNALTĂ PRESIUNE
- STAȚIE POMPARE ȚIȚEI
- STAȚIE POMPARE GAZOLINĂ
- ZONE CU EXPLOATĂRI PETROLIERE ȘI GAZE ASOCIATE
- CONDUCTE TRANSPORT ȚIȚEI
- CONDUCTE TRANSPORT GAZOLINĂ
- CONDUCTE TRANSPORT PRODUSE PETROLIERE

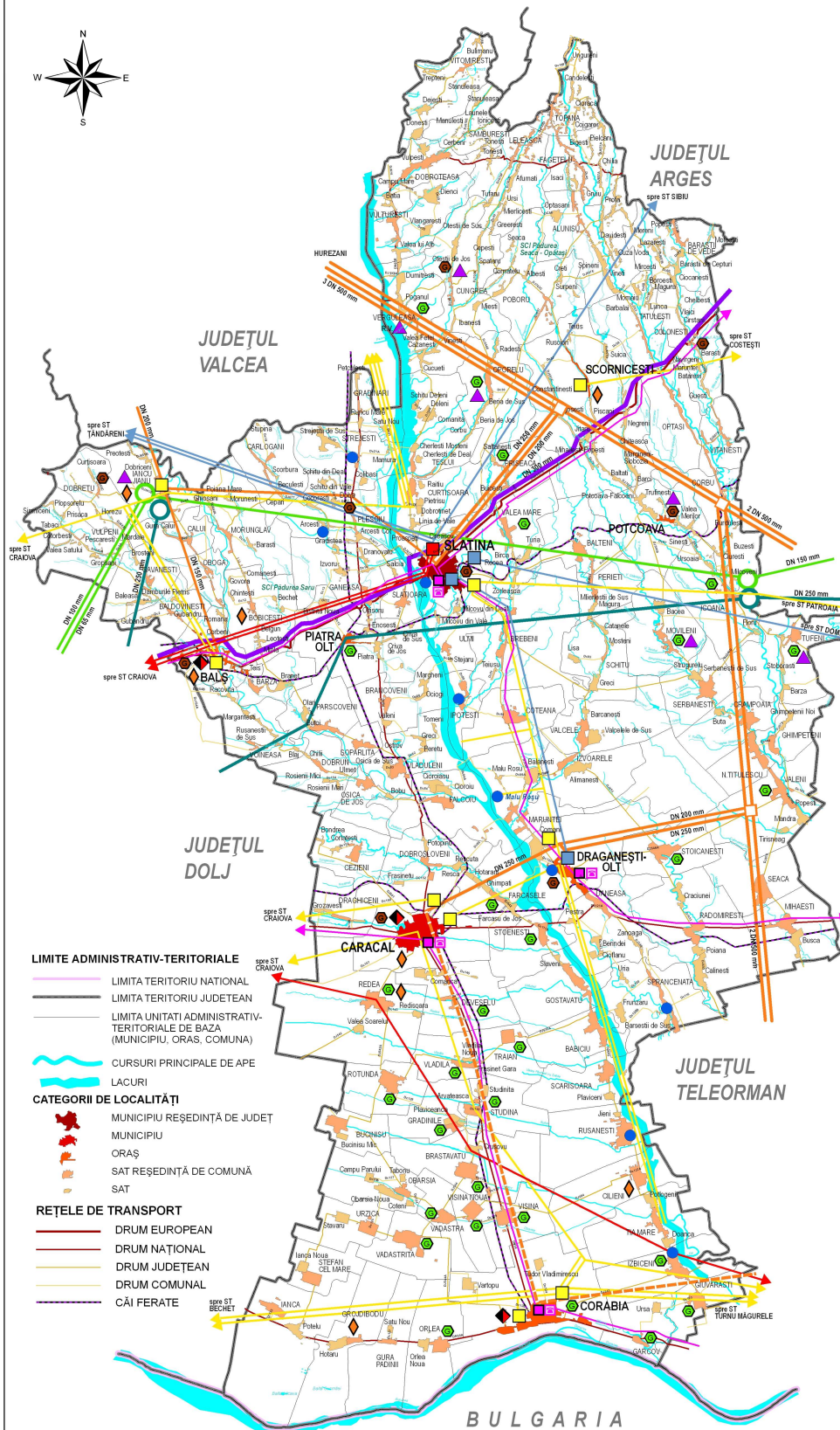

- LIMITE ADMINISTRATIV-TERRITORIALE**
- LIMITA TERITORIULUI NAȚIONAL
  - LIMITA TERITORIULUI JUDEȚEAN
  - LIMITA UNITĂȚII ADMINISTRATIV-TERRITORIALE DE BAZĂ (MUNICIPIU, ORAȘ, COMUNĂ)
- CATEGORII DE LOCALITĂȚI**
- MUNICIPIU REȘEDINȚĂ DE JUDEȚ
  - MUNICIPIU
  - ORAȘ
  - SAT REȘEDINȚĂ DE COMUNĂ
  - SAT
- REȚELE DE TRANSPORT**
- DRUM EUROPEAN
  - DRUM NAȚIONAL
  - DRUM JUDEȚEAN
  - DRUM COMUNAL
  - CĂI FERATE

SURSA DATELOR:  
- I.N.S. SNTGN TRANSGAZ S.A.  
- CONPET S.A. PETROTRANS S.A.

**MINISTERUL DEZVOLTĂRII REGIONALE ȘI TURISMULUI**  
 Institutul Național de Cercetare - Dezvoltare în Construcții, Urbanism și Dezvoltare Teritorială Durabilă "URBAN - INCERC"  
**SUCURSALA URBAN PROIECT**  
 Str. Nicolae Filipescu 13 - SS, 20951, Sector 2, București, Tel: +40.21.316.76.42, +40.21.316.76.43, Fax: +40.21.316.48.66, E-mail: office@incredurban.ro

PROIECT NR.  
52 / 2010  
PLANȘA NR.  
3.2.2

# PATJ OLT

## MEDIU DEZVOLTARE



### ÎMBUNĂTĂȚIREA CALITĂȚII FACTORILOR DE MEDIU

#### - ÎMBUNĂTĂȚIREA CALITĂȚII AERULUI

- ▲ REDUCEREA EMISIILOR DE POLUANȚI PROVENIȚI DE LA UNITĂȚILE INDUSTRIALE

#### - ÎMBUNĂTĂȚIREA CALITĂȚII APEI

- ⊕ CONFORMAREA UNITĂȚILOR INDUSTRIALE CU PLANUL DE IMPLEMENTARE A DIRECTIVEI 76/464/CEE
- ⊖ REDUCEREA IMPACTULUI PRODUS DE ACTIVITĂȚILE ECONOMICE

- ▨ CREȘTEREA GRADULUI DE CONECTARE LA INFRASTRUCTURA DE CANALIZARE ȘI EPURARE A APELOR UZATE

#### - ÎMBUNĂTĂȚIREA CALITĂȚII SOLULUI

- PREVENIREA POLUĂRII CU SUBSTANȚE PROVENITE DIN PROCESELE INDUSTRIALE ȘI EXTRACTIVE
- ÎNCHIDEREA DEPOZITELOR NECONFORME DE DEȘEURI MENAJERE ȘI INDUSTRIALE
- REFACEREA SOLURILOR AFECTATE DE ACTIVITATEA ZOOTEHNICĂ ȘI DE UTILIZAREA ÎNGRĂȘĂMINTELOR CHIMICE ȘI NATURALE
- ◆ ÎMBUNĂTĂȚIREA CALITĂȚII SOLURILOR AFECTATE DE ACIDIFIERE

### PATRIMONIUL NATURAL

#### - ARII NATURALE PROTEJATE

- ELABORAREA ȘI IMPLEMENTAREA PLANURILOR DE MANAGEMENT PENTRU SITURI DE IMPORTANȚĂ COMUNITARĂ
- ▨ ASIGURAREA MANAGEMENTULUI SITURILOR DE PROTECȚIE AVIFAUNISTICĂ
- ARII DE PROTECȚIE SPECIALĂ
- ARII NATURALE PROTEJATE DE INTERES LOCAL
- ARII NATURALE PROTEJATE DE INTERES NAȚIONAL

#### - PEISAJE CULTURALE NECESITÂND STUDII ȘI PLANURI DE DEZVOLTARE:

- ▨ ZONE PIEMONTANE CU SPECIFIC AGRAR, PASTORAL, VITICOL ȘI SILVIC
- ▨ ZONE DE CÂMPIE CU STRUCTURI DE LOCALITĂȚI DEZVOLTATE ȘI SPECIFIC AGRO-INDUSTRIAL
- ▨ ZONE DE CÂMPIE CU SPECIFIC AGRAR ȘI ANTROPIZARE ACCENTUATĂ
- ▨ ZONE DE LUNCĂ CU SPECIFIC AGRAR ȘI PISCICOL

### - PATRIMONIUL CONSTRUIT

- UNITĂȚI ADMINISTRATIVE - TERITORIALE CU MONUMENTE ISTORICE (CONF. LISTĂ MCPN ACTUALIZATĂ 2010)
- ▨ RENOVAREA OBIECTIVELOR PATRIMONIULUI CONSTRUIT

### RISCURI NATURALE

- DIMINUAREA ARALELOR AFECTATE DE INUNDAȚII
- REALIZAREA LUCRĂRILOR SPECIFICE PENTRU REDUCEREA ALUNECĂRILOR DE TEREN (REÎMPĂDURIRE, AMENAJAREA GABIOANELOR, DRENURILOR ETC.)
- COMBATEREA EFECTELOR FENOMENULUI DE SECETĂ
- ▨ REFACEREA PLANTAȚIILOR DE PE SOLURILE NISIPOASE PENTRU REDUCEREA FENOMENULUI DE DEȘERTIFICARE

#### LIMITE ADMINISTRATIV-TERITORIALE

- LIMITA TERITORIULUI NAȚIONAL
- LIMITA TERITORIULUI JUDEȚEAN
- LIMITA UNITĂȚII ADMINISTRATIV-TERITORIALE DE BAZĂ (MUNICIPIU, ORAȘ, COMUNA)

#### CURSURI PRINCIPALE DE APE

- LACURI

#### CATEGORII DE LOCALITĂȚI

- MUNICIPIU REȘEDINȚĂ DE JUDEȚ
- MUNICIPIU
- ORAȘ
- SAT REȘEDINȚĂ DE COMUNĂ
- SAT

#### REȚELE DE TRANSPORT

- DRUM EUROPEAN
- DRUM NAȚIONAL
- DRUM JUDEȚEAN
- DRUM COMUNAL
- CĂI FERATE

# PATJ OLT POPULAȚIA ȘI REȚEAUA DE LOCALITĂȚI

## DEZVOLTARE

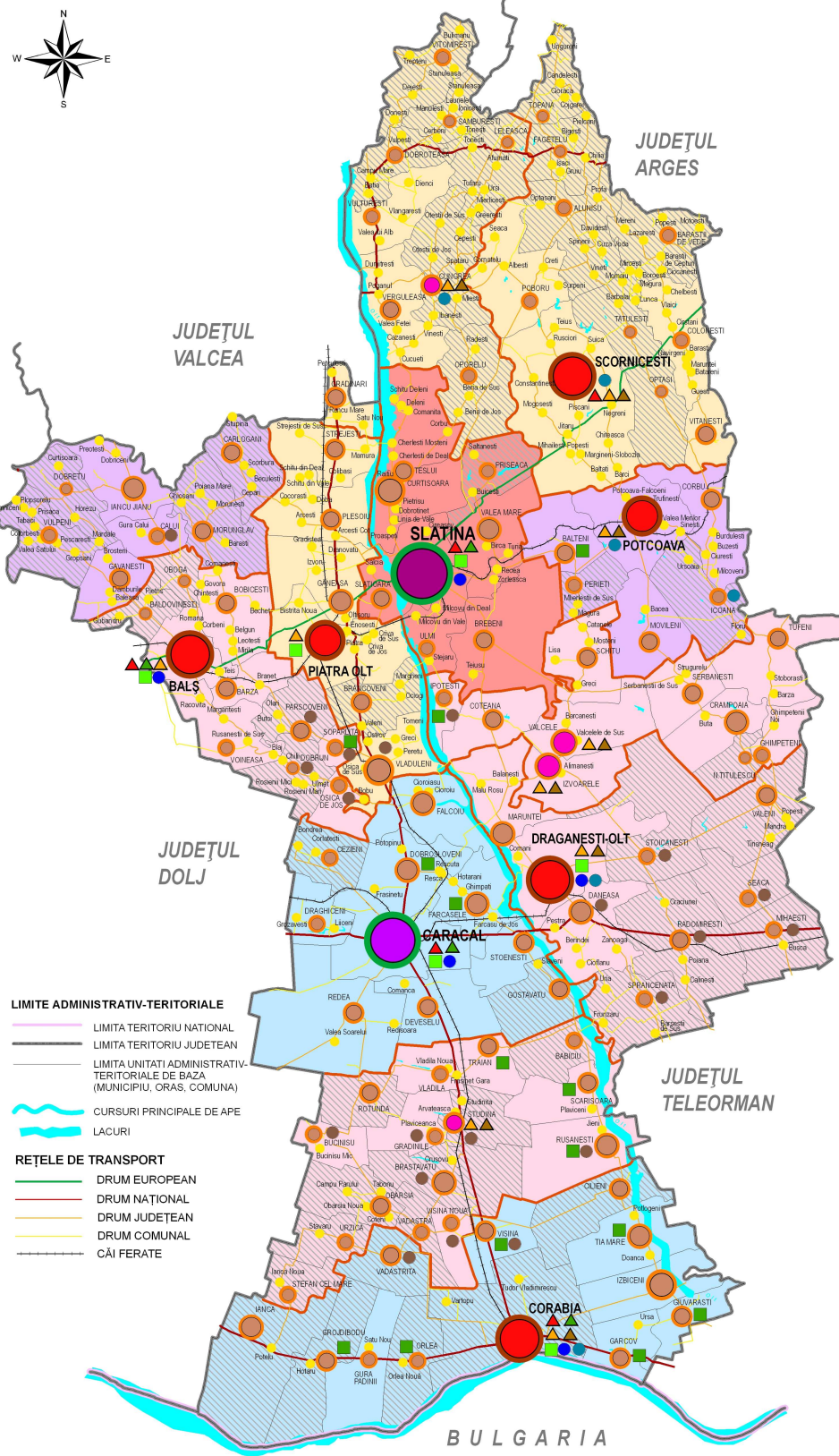

### STRUCTURA LOCALITĂȚILOR - IERARHIZAREA LOCALITĂȚILOR

- LOCALITĂȚI DE RANGUL II
- LOCALITĂȚI DE RANGUL III
- LOCALITĂȚI DE RANGUL IV
- LOCALITĂȚI DE RANGUL V

### - ROLUL TERITORIAL AL LOCALITĂȚILOR

- MUNICIPIU REȘEDINȚĂ DE JUDEȚ, CU ROL DE COORDONARE A REȚELEI DE LOCALITĂȚI
- MUNICIPIU CU ROL DE ECHILIBRU
- ORAȘ CU ROL DE POLARIZARE INTERCOMUNALĂ
- REȘEDINȚĂ DE COMUNĂ PROPUȘĂ CA CENTRU DE POLARIZARE INTERCOMUNALĂ
- REȘEDINȚĂ DE COMUNĂ

### - CATEGORII DE MARIME A LOCALITĂȚILOR DUPA NUMARUL DE LOCUITORI

- 50001 - 77335
- 20001 - 50000
- 10001 - 20000
- 5001 - 10000
- 4001 - 5000
- 3001 - 4000
- 2001 - 3000
- 1001 - 2000
- 1 - 1000

### POPULAȚIA

#### - POPULAȚIE PROGNOZATĂ PE ZONE DE INFLUENȚĂ ALE CENTRELOR DE POLARIZARE - VARIANTA MEDIE 2025

- ÎNȚRE 14500 - 15500
- ÎNȚRE 17500 - 20000
- ÎNȚRE 27000 - 31500
- ÎNȚRE 43500 - 50000
- 83211
- COMUNE CU SCADERI ACCENTUATE DE POPULAȚIE 2010-2025

#### ZONE DE INFLUENȚĂ A CENTRELOR DE POLARIZARE

- REDUCEREA MIGRAȚIEI DIN URBAN
- CREȘTEREA RATEI DE ACTIVITATE A RESURSELOR DE MUNCĂ
- CREȘTEREA OCUPĂRII PERMANENTE A FORȚEI DE MUNCĂ DIN RURAL ÎN ACTIVITĂȚI NEAGRICOLE

### LOCUIREA

- REABILITĂRI LA IMOBILELE DE LOCUINȚE COLECTIVE SAU DOTĂRI PUBLICE AMPLA
- EXTINDEREA ȘI RENOVAREA FONDULUI DE LOCUINȚE

### INFRASTRUCTURI SOCIO-ECONOMICE

- ▲ DOTĂRI PENTRU ÎNVĂȚĂMÂNTUL POSTLICEAL
- ▲ DOTĂRI SPITALICEȘTI ȘI MEDICO-SOCIALE
- ▲ DOTĂRI SERVICII PENTRU POPULAȚIE
- ▲ DOTĂRI ECONOMICE

### LIMITE ADMINISTRATIV-TERITORIALE

- LIMITA TERITORII NAȚIONAL
- LIMITA TERITORII JUDEȚEAN
- LIMITA UNITĂȚII ADMINISTRATIV-TERITORIALE DE BAZĂ (MUNICIPIU, ORAȘ, COMUNĂ)
- ~ CURSURI PRINCIPALE DE APE
- ~ LACURI

### REȚELE DE TRANSPORT

- DRUM EUROPEAN
- DRUM NAȚIONAL
- DRUM JUDEȚEAN
- DRUM COMUNAL
- CĂI FERATE

0 10 20  
Kilometers

SURSA DATELOR:  
- Legea 351/2001 PATN Secțiunea IV - REȚEAUA DE LOCALITĂȚI  
- INSISE baza TEMPO Online  
- Consiliul Județean Olt  
- Direcția Județeană de Statistică - Olt

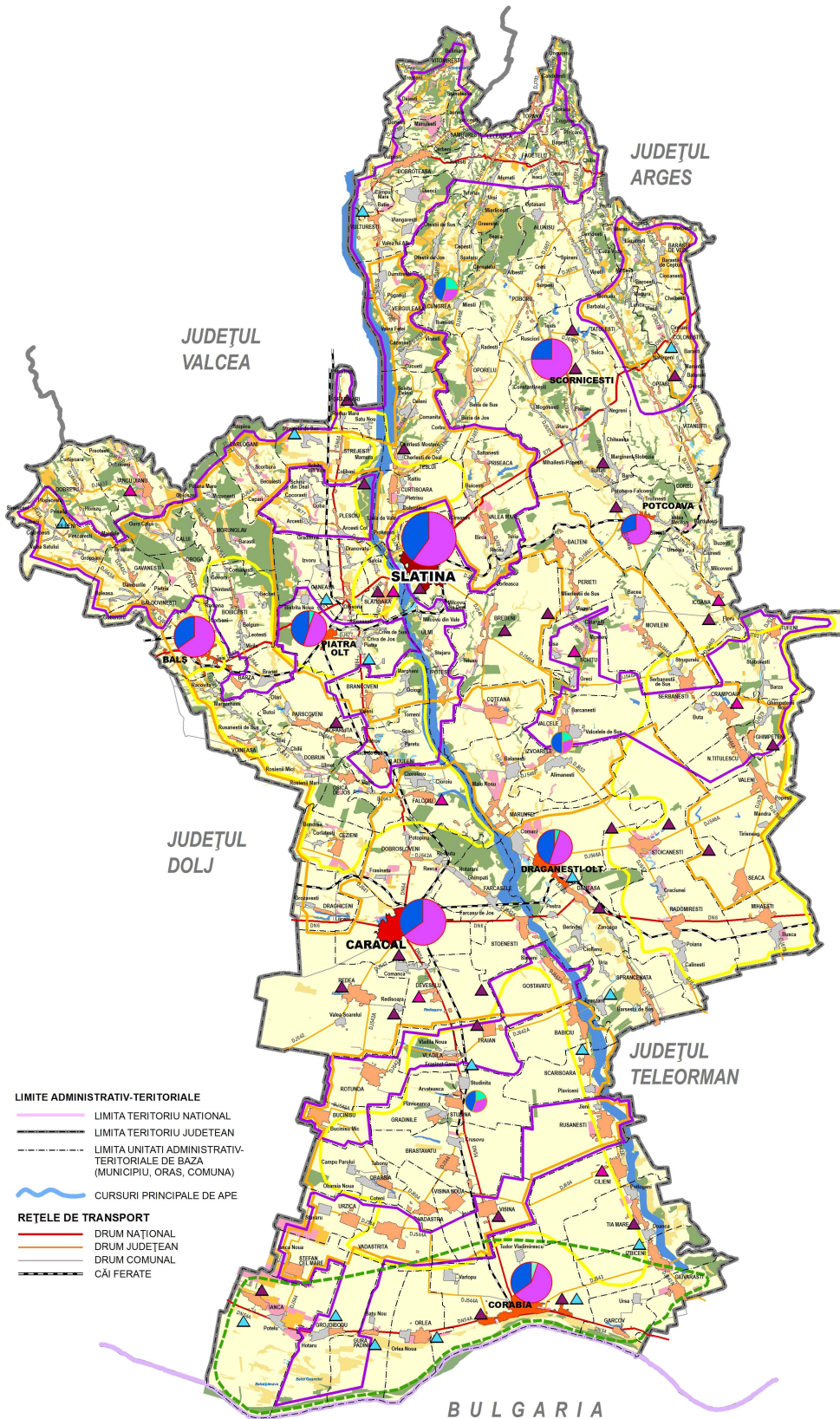

**LEGENDA  
ZONIFICAREA TERITORIULUI**

**ZONE IN CARE SE VOR DEZVOLTA PREPONDERENT:**

- CULTURI CEREALIERE
- CRESTEREA ANIMALELOR
- CULTURA LIVEZI SI VII
- ACTIVITATILE TURISTICE (AGROTURISM, TURISM UVAL, ECOTURISM)

**FOLOSINTA DOMINANTA A TERENURILOR**

- TERENURI CU FOLOSINTA AGRICOLA
- TERENURI CU FANETE SI PASUNI
- TERENURI CU LIVEZI
- TERENURI CU PADURI
- TERENURI CU VII

**TERENURI INTRAVILANE**

- MUNICIPIU RESEDINTA DE JUDEȚ
- MUNICIPIU
- ORAȘ
- SAT RESEDINTA DE COMUNA
- SAT

**CENTRE DE ACTIVITATI ECONOMICE - PROPUNERE  
MARIMEA PROGNOSTAZATA A CENTRELOR  
DUPA NUMARUL MEDIU DE SALARIATI**

**CENTRE URBANE**

- MUNICIPIUL SLATINA - 37.400
- MUNICIPIUL CARACAL - 10.800

**CENTRE RURALE (inclusiv zona de influenta)**

- > 1.500
- 1.000 - 1.500

**TIPOLOGIA CENTRELOR DUPA % NUMARULUI MEDIU DE SALARIATI IN SECTOARELE ECONOMICE**

- SECTORUL PRIMAR
- SECTORUL SECUNDAR
- SECTORUL TERTIAR

**ALTE CENTRE CU POTENTIAL ECONOMIC**

- AGRO - INDUSTRIALE
- FERME ZOOTEHNICE
- FERME PISCICOLE

**LUCRARI DE IMBUNATATIRI FUNCINARE (irigatii, desecari, combatere a eroziunii solului)**

- REABILITAREA SISTEMELOR DE IRIGATII, REABILITAREA INFRASTRUCTURII PRINCIPALE DE IRIGATIE A STATIUNILOR PRINCIPALE DE POMPARE, A SCHEMELOR DE IRIGATII SI FOSSEI IN FUNCTIE A PLANULUI DE AMBUNATIRI (RECONSTRUCȚIA SI MODIFICAREA SISTEMELOR DE IRIGATIE SI AMENAJARILE DE IRIGATII PENTRU STABILITAREA UTILIZATORILOR DE APA IN A SE ORGANIZA IN ASOCIATII)
- ACORDAREA SI REABILITAREA SISTEMELOR DE DESICARE PENTRU INTRETINEREA AMBALAJILOR DE DESICARE, DECOLMATAREA CANALELOR, INTRETINEREA GURILOR DE DESICARE, INTRETINEREA STATIILOR DE POMPARE
- MODERNIZAREA SI REABILITAREA SISTEMELOR DE COMBATERE A EROZIUNII SOLULUI, ADUCEREA FOSSELOR NECESARE EXISTENȚII LUCRILOR DE COMBATERE A EROZIUNII SOLULUI IN ZONE AFECTATE DE EROZIUNE, DEGRADARI ALE TALUZELOR, PLANTATIILOR SILVICE

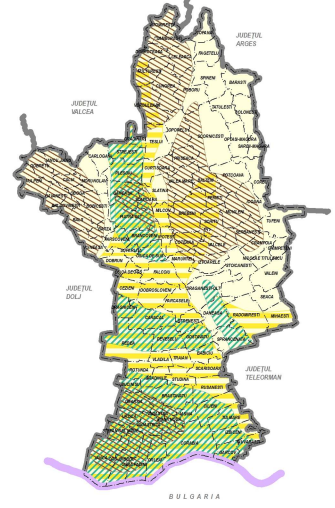

**LIMITE ADMINISTRATIV-TERRITORIALE**

- LIMITA TERITORIULUI NATIONAL
- LIMITA TERITORIULUI JUDEȚEAN
- LIMITA UNITATI ADMINISTRATIV-TERRITORIALE DE BAZA (MUNICIPIU, ORAS, COMUNA)

**REȚELE DE TRANSPORT**

- DRUM NATIONAL
- DRUM JUDEȚEAN
- DRUM COMUNAL
- CĂI FERATE

**CURSURI PRINCIPALE DE APE**



SURSA DATELOR:  
- PROGRAMUL OPERATIONAL REGIONAL 2004-2013  
- CORINE LAND COVER AL AEM  
- INS BAZA DE DATE TEMPO ONLINE