

Nr.13/23.01.2025

Bd. A.I. Cuza - Nr. 14 -SLATINA-Județul Olt - Cod 230025 • Tel : 0249 / 43.10.80 - 43.11.01 - 43.28.07 • Fax : 43.11.22

HOTĂRÂRE

- PROIECT-

**cu privire la transformarea unor posturi în statul de funcții
al Spitalului Județean de Urgență Slatina, ca urmare a promovării precum și cu privire la
aprobarea organigramei și a statului de funcții ale Spitalului Județean de Urgență Slatina**

Având în vedere:

- referatul de aprobare nr.669/23.01.2025 al Președintelui Consiliului Județean Olt;
- adresa Spitalului Județean de Urgență Slatina nr.1975/16.01.2025, înregistrată la Consiliul Județean Olt sub nr.523/20.01.2025;
- Deciziile Managerului Spitalului Județean de Urgență Slatina nr.6495/31.12.2024, nr.6477/30.12.2024, nr.6414/12.12.2024, nr.6490/31.12.2024, nr.1/01.01.2025, nr.6491/31.12.2024, nr.6494/31.12.2024, nr.6493/31.12.2024 și nr.6492/31.12.2024;
- prevederile Hotărârii Comitetului Director al Spitalului Județean de Urgență Slatina nr.3/16.01.2025;
- prevederile Hotărârii Consiliului Județean Olt nr.159/29.08.2024 cu privire la transformarea unor posturi în statul de funcții al Spitalului Județean de Urgență Slatina, ca urmare a promovării, precum și cu privire la aprobarea organigramei și a statului de funcții ale Spitalului Județean de Urgență Slatina, cu modificările și completările ulterioare;
- prevederile art.180 alin.(1) lit. a) din Legea nr.95/2006 privind reforma în domeniul sănătății, republicată, cu modificările și completările ulterioare;
- prevederile art.15 lit.a) și c) din Normele metodologice de aplicare a Ordonanței de urgență a Guvernului nr.162/2008 privind transferul ansamblului de atribuții și competențe exercitate de Ministerul Sănătății către autoritățile administrației publice locale, aprobate prin Hotărârea Guvernului nr. 56/2009, cu modificările ulterioare;
- prevederile art.1 pct. 3 lit. a) din Ordinul Ministrului Sănătății Publice nr. 921/2006 pentru stabilirea atribuțiilor comitetului director din cadrul spitalului public;
- prevederile art.1, art.2 lit.a) și f) din Legea nr.53/2003 - Codul Muncii, republicată, cu modificările și completările ulterioare;
- prevederile art.31 alin.(2) – (5) din Legea - cadru nr.153/2017 privind salarizarea personalului plătit din fonduri publice, cu modificările și completările ulterioare;
- prevederile Ordinului Ministrului Sănătății nr.1224/2010 privind aprobarea normativelor de personal pentru asistența medicală spitalicească, precum și pentru modificarea și completarea Ordinului ministrului sănătății publice nr.1.778/2006 privind aprobarea normativelor de personal, modificat prin Ordinul Ministrului Sănătății nr.808/2019;
- prevederile art.1, art.3 și art.4 alin.(2) din Ordinul Ministrului Sănătății nr.1470/2011 pentru aprobarea criteriilor privind angajarea și promovarea în funcții, grade și trepte profesionale a personalului contractual din unitățile sanitare publice din sectorul sanitar, modificat și completat prin Ordinul Ministrului Sănătății nr.244/2017;
- prevederile art. 40 alin.(1) din Legea nr.273/2006 privind finanțele publice locale, cu modificările și completările ulterioare,

În temeiul art.173 alin.(1) lit.a) și d), alin.(2) lit.c) și alin.(5) lit.c), art.182 alin.(1) și (4) coroborat cu art.139 alin.(1) și art.196 alin.(1) lit.a) din Ordonanța de urgență a Guvernului nr.57/2019 privind Codul administrativ, cu modificările și completările ulterioare,

CONSILIUL JUDEȚEAN OLT adoptă prezenta hotărâre.

Art.1. Se aprobă, începând cu data de 01.01.2025, transformarea a 9 posturi în statul de funcții al Spitalului Județean de Urgență Slatina, aprobat prin Hotărârea Consiliului Județean Olt nr.159/29.08.2024, cu modificările și completările ulterioare, ca urmare a promovării, după cum urmează:

- transformarea postului de medic rezident an I, specialitatea oncologie, nivel studii S la Secția Oncologie Medicală a Spitalului Județean de Urgență Slatina (poziția nr.124 în Statul de funcții al Spitalului Județean de Urgență Slatina, aprobat prin Hotărârea Consiliului Județean Olt nr.159/29.08.2024, cu modificările și completările ulterioare) în post de medic rezident an II, specialitatea oncologie, nivel studii S;
- transformarea postului de asistent medical, specialitatea medicină generală, nivel studii PL la Secția Cardiologie a Spitalului Județean de Urgență Slatina (poziția nr.198 în Statul de funcții al Spitalului Județean de Urgență Slatina, aprobat prin Hotărârea Consiliului Județean Olt nr.159/29.08.2024, cu modificările și completările ulterioare) în post de asistent medical, grad profesional principal, specialitatea medicină generală, nivel studii PL;
- transformarea postului de asistent medical, specialitatea medicină generală, nivel studii PL la Secția Urologie a Spitalului Județean de Urgență Slatina (poziția nr.591 în Statul de funcții al Spitalului Județean de Urgență Slatina, aprobat prin Hotărârea Consiliului Județean Olt nr.159/29.08.2024, cu modificările și completările ulterioare) în post de asistent medical, grad profesional principal, specialitatea medicină generală, nivel studii PL;
- transformarea postului de medic rezident an II, specialitatea anestezie și terapie intensivă, nivel studii S la Secția A.T.I. a Spitalului Județean de Urgență Slatina (poziția nr.685 în Statul de funcții al Spitalului Județean de Urgență Slatina, aprobat prin Hotărârea Consiliului Județean Olt nr.159/29.08.2024, cu modificările și completările ulterioare) în post de medic rezident an III, specialitatea anestezie și terapie intensivă, nivel studii S;
- transformarea postului de medic specialist, specialitatea chirurgie vasculară, nivel studii S la Centrul de Hemodializa al Spitalului Județean de Urgență Slatina (poziția nr.1344 în Statul de funcții al Spitalului Județean de Urgență Slatina, aprobat prin Hotărârea Consiliului Județean Olt nr.159/29.08.2024, cu modificările și completările ulterioare) în post de medic primar, specialitatea chirurgie vasculară, nivel studii S;
- transformarea postului de farmacist rezident an I, specialitatea farmacie, nivel studii S la Farmacia Spitalului Județean de Urgență Slatina (poziția nr.1656 în Statul de funcții al Spitalului Județean de Urgență Slatina, aprobat prin Hotărârea Consiliului Județean Olt nr.159/29.08.2024, cu modificările și completările ulterioare) în post de farmacist rezident an II, specialitatea farmacie, nivel studii S;
- transformarea postului de medic rezident an I, specialitatea radiologie, nivel studii S la Laborator Radiologie și Imagistică Medicală cu punct de lucru la Scornicești (poziția nr.1903 în Statul de funcții al Spitalului Județean de Urgență Slatina, aprobat prin Hotărârea Consiliului Județean Olt nr.159/29.08.2024, cu modificările și completările ulterioare) în post de medic rezident an II, specialitatea radiologie, nivel studii S;
- transformarea postului de medic rezident an I, specialitatea alergologie, nivel studii S la Cabinetul Alergologie și Imunologie Clinică din Ambulatoriul Integrat Spitalului (poziția nr.2195 în Statul de funcții al Spitalului Județean de Urgență Slatina, aprobat prin Hotărârea Consiliului Județean Olt nr.159/29.08.2024, cu modificările și completările ulterioare) în post de medic rezident an II, specialitatea alergologie, nivel studii S;
- transformarea postului de medic rezident an I, specialitatea geriatrie, nivel studii S la Cabinetul Geriatrie și Gerontologie din Ambulatoriul Integrat Spitalului (poziția nr.2205 în Statul de funcții al Spitalului Județean de Urgență Slatina, aprobat prin Hotărârea Consiliului Județean Olt nr.159/29.08.2024, cu modificările și completările ulterioare) în post de medic rezident an II, specialitatea geriatrie, nivel studii S.

Art.2. Se aprobă organigrama și statul de funcții ale Spitalului Județean de Urgență Slatina, la nivelul a 2515 posturi, conform anexelor nr.1 și nr.2 care fac parte integrantă din prezenta hotărâre, după cum urmează:

- personal de conducere(comitet director)	- 4 posturi;
- personal medico – sanitar	- 2263 posturi;
- personal tehnic, economic, informatică, și administrativ	- 79 posturi;
- <u>personal de întreținere și de deservire</u>	- <u>169 posturi</u>
TOTAL	- 2515 posturi

Art.3. La data intrării în vigoare a prezentei hotărâri orice prevedere contrară își încetează aplicabilitatea.

Art.4. Prezenta hotărâre se comunică Direcției Economice, Buget – Finanțe, Direcției Juridice și Resurse Umane, Serviciului Resurse Umane și Managementul Unităților Sanitare din cadrul aparatului de specialitate al Consiliului Județean Olt și Spitalului Județean de Urgență Slatina, în vederea aducerii la îndeplinire, Președintelui Consiliului Județean Olt și Instituției Prefectului – Județul Olt.

INIȚIATOR
PREȘEDINTELE CONSILIULUI JUDEȚEAN OLT
Marius OPRESCU

AVIZAT
Secretar General al Județului
Gabriel BULETEANU

SPIITALUL JUDEȚEAN DE URGENȚĂ SLATINA

ORGANIGRAMA

Număr posturi - 2515

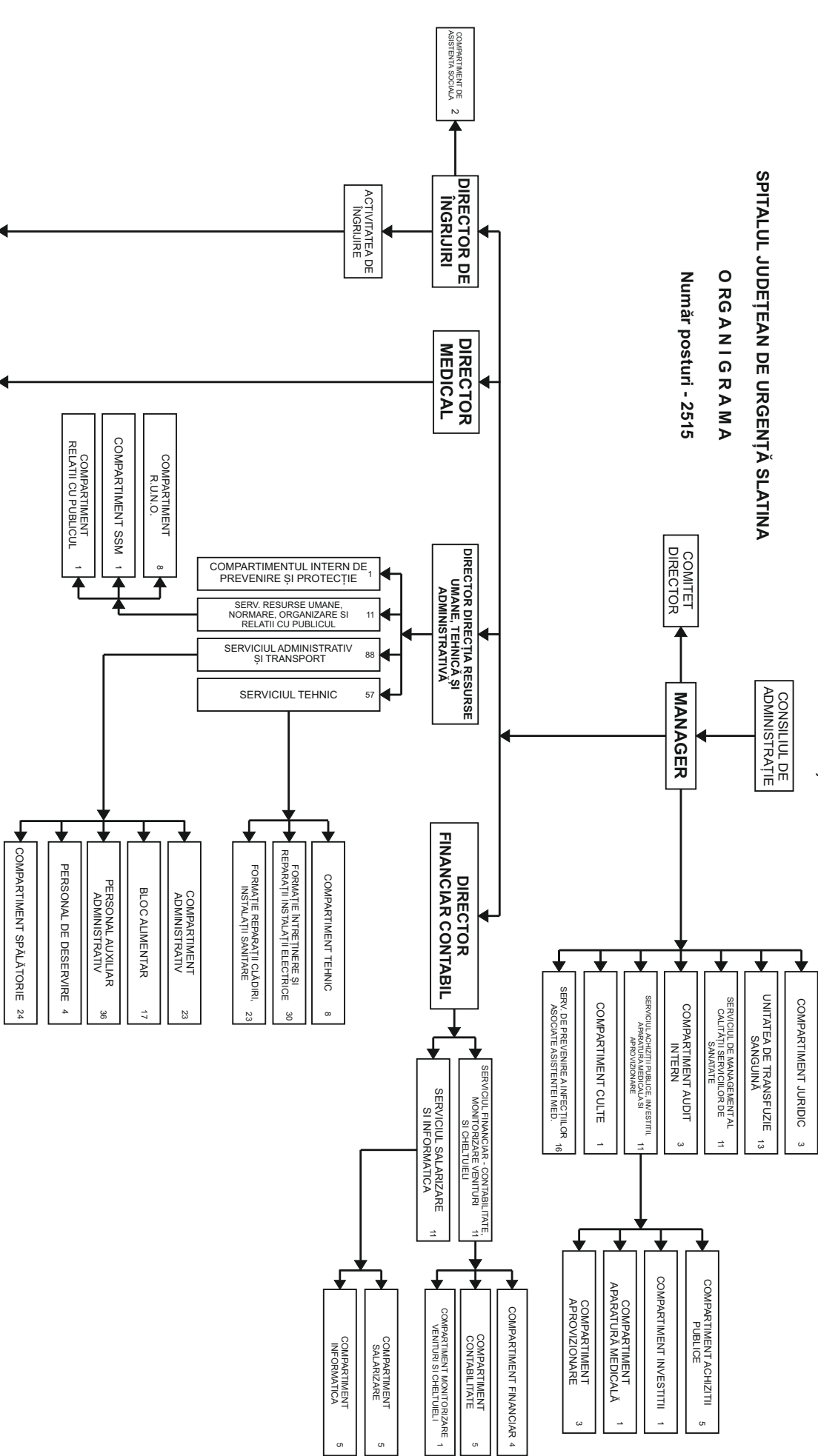

MANAGER,
Angela NICOLAE

DIRECTOR DIRECȚIA JURIDICĂ ȘI RESURSE UMANE,
Marinela-Elena ILIE

CONSILIUL JUDEȚEAN OLT
ȘEF SRUMUS,
Laura BOCAI

SECTIA A.T.I.	157	
A.T.I. OBSTETRICĂ GINECOLOGIE		
SECTIA MEDICINA INTERNĂ	60	
COMP. HEMATOLOGIE	COMP. REUMATOLOGIE	
SECTIA GASTROENTEROLOGIE	33	
SECTIA DIABET ZAHARAT, NUTR. SI BOLI METABOLICE	29	
COMPARTIMENT ENDOSCOPIE		
SECTIA ONCOLOGIE MEDICALĂ	42	
SECTIA CARDIOLOGIE	74	
COMPARTIMENT TERAPIE INTENSIVA CORONARIENI		
SECTIA RECUP.MED. FIZ. ȘI BALN.	62	
SECTIA NEUROLOGIE	88	
COMPARTIMENT RECUP. NEUR.	TERAPIE ACUTĂ	
COMP. CHIRURGIE TORACICĂ	12	
SECTIA CHIR. ȘI ORTOP. INF.	26	
SECTIA ORTOP. ȘI TRAUMAT.	46	
SECTIA CHIRURGIE GENERALĂ	68	
COMP. CHIRURGIE VASCULARA		
COMP. CHIRURGIE PLASTICA, MICROCHIRURGIE RECONSTRUCTIVA	40	
SECTIA UROLOGIE	28	
SECTIA OFTALMOLOGIE	27	
SECTIA O.R.L.	40	
COMP. CHIRURGIE ORALA ȘI MALEO.-FACIALĂ	COMPARTIMENT O.R.L. COPII	
SECTIA NEFROLOGIE	33	
COMP. DIALIZĂ PERITONEALĂ		
SECTIA NEONATOLOGIE	78	
COMP. PREMATURI	COMP. T.I.	
SECTIA OBST. - GINEC. I	57	
SECTIA OBST. - GINEC. II	57	
SECTIA PEDIATRIE	63	
TERAPIE ACUTĂ		
SECTIA BOLI INFECTIOASE	60	
SECTIA PSIHIATRIE - LOCATIE EXTERIOARA SLATINA	70	
COMP. PSIHIATRIE CRONICI		
COMP. NEUROPSIH. INFANTILA	21	
COMP. REC. NEUROM. COPII	33	
COMP. DERMATOVENEROLOGIE	22	
COMP. BOLI CRONICE	21	
CENTRUL DE HEMODIALIZĂ	42	
UNITATE DE PRIMIRI URGENTE	201	
CAB. MED. DENTARĂ DE URGENȚĂ		
SECTIA DE PNEUMOLOGIE - LOCATIE EXTERIOARA SCORNICEȘTI	65	
COMP. T.B.C.	COMP. T.B.C.-MDR	COMP. REC. MED. RESP. CRONICI
CAMERA DE GARDĂ SCORNICEȘTI	5	
FARMACIA	34	
STERILIZARE	24	
DIETETICA	3	
BLOC OPERATOR	58	
SERVICIUL DE PRIMIRE ȘI EXTERNARE AL BOLNAVLOR	31	
LAB. ANALIZE MEDICALE CU PUNCT DE LUCRU SCORNICEȘTI	72	
LABORATOR MICROBIOLOGIE MEDICALA	14	
LAB. RAD. ȘI IMAGISTICĂ MEDICALĂ	58	
COMP. COMPUTER TOMOGRAF		
LAB. RECUPERARE MED. FIZICĂ ȘI BALNEOLOGIE (BAZĂ DE TRATAMENT)	15	
SERVICIUL DE ANATOMIE PATOLOGICĂ	26	
CENTRUL DE SĂNĂȚIE MINTALĂ - LOCATIE EXTERIOARA SLATINA	25	
LABORATOR EXPLORĂRI FUNCȚIONALE	15	
COMPARTIMENT ENDOSCOPIE BRONSICĂ SCORNICEȘTI	1	
SERVICIUL JUD. DE MEDICINĂ LEGALĂ - LOCATIE EXTERIOARA SLATINA	28	
CAB. DIABET ZAHARAT, NUTRIȚIE ȘI BOLI METABOLICE I	4	
CAB. DIABET ZAHARAT, NUTRIȚIE ȘI BOLI METABOLICE II	2	
CAB. ONCOLOGIE MEDICALĂ	5	
CAB. MEDICINĂ SPORTIVĂ	2	
CAB. BOLI INFECTIOASE	2	
CAB. JUD. DERMATOVENER. DE EPID. A BOLIILOR CU TRANSM. SEXUALĂ	1	
CAB. PLANIFICARE FAMILIALĂ	4	
CAB. MEDICINA MUNCII	4	
SERV. DE EVALUARE ȘI STATISTICĂ MED. ȘI DRG	24	
DISPENSAR TBC - LOCATIE EXTERIOARA SLATINA	22	
DISPENSAR TBC SCORNICEȘTI	3	
DISPENSAR TBC DRĂGĂNEȘTI OLT	5	
CAB. DIABET ZAHARAT, NUTRIȚIE ȘI BOLI METABOLICE - DRĂGĂNEȘTI OLT	2	
AMBULATORIU INTEGRAT SPITALULUI	108	
CABINETE SLATINA	CABINETE DRĂGĂNEȘTI	CABINETE SCORNICEȘTI
PERSONAL FINANȚAT PROGRAME	1	

STAT DE FUNCŢII PENTRU PERSONALUL DIN CADRUL SPITALULUI JUDEŢEAN DE URGENŢĂ SLATINA

Nr. paturi	Funcţia	Specialitatea	Nivel de studii	Cuantu m post	Gradul/ gradatia	Nume prenume	
	1 MANAGER		S	1		II	ocupat
	2 DIRECTOR MEDICAL GRADUL II		S	1		3	ocupat
	3 DIRECTOR FINANCIAR CONTABIL		S	1		II	(VACANT)TEMPORAR
	4 DIRECTOR INGRUIRI GRADUL II		S	1		5	ocupat
PATURI : 75							
	5 MEDIC ŞEF SECŢIE		S	1		5	(VACANT)TEMPORAR
	6 MEDIC PRIMAR	MEDICINA INTERNA	S	1		5	ocupat
	7 MEDIC PRIMAR	MEDICINA INTERNA	S	1		5	ocupat
	8 MEDIC PRIMAR	MEDICINA INTERNA	S	1		4	ocupat
	9 MEDIC PRIMAR	MEDICINA INTERNA	S	1		3	ocupat
	10 MEDIC PRIMAR	MEDICINA INTERNA	S	1		2	ocupat
	11 MEDIC SPECIALIST	MEDICINA INTERNA	S	1			ocupat
	12 MEDIC PRIMAR	MEDICINA INTERNA	S	1		4	ocupat
	13 MEDIC SPECIALIST	MEDICINA INTERNA	S	1		3	VACANT
	14 MEDIC SPECIALIST	MEDICINA INTERNA	S	1		3	VACANT
	15 MEDIC SPECIALIST	MEDICINA INTERNA	S	1		3	VACANT
	16 MEDIC SPECIALIST	MEDICINA INTERNA	S	1		3	VACANT
	17 MEDIC SPECIALIST	REUMATOLOGIE	S	1		3	VACANT
	18 MEDIC PRIMAR	REUMATOLOGIE	S	1		3	ocupat
	19 MEDIC PRIMAR	HEMATOLOGIE	S	1		2	ocupat
	20 MEDIC PRIMAR	HEMATOLOGIE	S	1		5	ocupat
	21 MEDIC REZID. AN.V	HEMATOLOGIE	S	1		baza	ocupat
	22 MEDIC SPECIALIST	REUMATOLOGIE	S	1		2	ocupat
	23 ASISTENT MEDICAL ŞEF	MEDICINA GENERALĂ	PL	1		5	(VACANT)TEMPORAR
	24 ASISTENT MEDICAL PRINC.	MEDICINA GENERALĂ	PL	1		5	ocupat
	25 ASISTENT MEDICAL PRINC.	MEDICINA GENERALĂ	PL	1		5	ocupat
	26 ASISTENT MEDICAL PRINC.	MEDICINA GENERALĂ	PL	1		5	ocupat
	27 ASISTENT MEDICAL PRINC.	MEDICINA GENERALĂ	PL	1		5	ocupat
	28 ASISTENT MEDICAL	MEDICINA GENERALĂ	PL	1		5	ocupat
	29 ASISTENT MEDICAL PRINC.	MEDICINA GENERALĂ	PL	1		5	ocupat
	30 ASISTENT MEDICAL	MEDICINA GENERALĂ	PL	1		5	ocupat
	31 ASISTENT MEDICAL PRINC.	MEDICINA GENERALĂ	PL	1		5	ocupat
	32 ASISTENT MEDICAL PRINC.	MEDICINA GENERALĂ	PL	1		5	ocupat
	33 ASISTENT MEDICAL	MEDICINA GENERALĂ	PL	1		5	ocupat
	34 ASISTENT MEDICAL DEB.	MEDICINA GENERALĂ	PL	1		4	VACANT
	35 ASISTENT MEDICAL PRINC.	MEDICINA GENERALĂ	PL	1		3	ocupat
	36 ASISTENT MEDICAL PRINC.	MEDICINA GENERALĂ	PL	1		4	ocupat
	37 ASISTENT MEDICAL PRINC.	MEDICINA GENERALĂ	PL	1		5	ocupat
	38 ASISTENT MEDICAL PRINC.	MEDICINA GENERALĂ	PL	1		4	ocupat
	39 ASISTENT MEDICAL DEB.	MEDICINA GENERALĂ	PL	1		2	VACANT
	40 ASISTENT MEDICAL PRINC.	MEDICINA GENERALĂ	PL	1		4	ocupat
	41 ASISTENT MEDICAL PRINC.	MEDICINA GENERALĂ	PL	1		3	ocupat
	42 ASISTENT MEDICAL DEB.	MEDICINA GENERALĂ	PL	1		2	VACANT
	43 ASISTENT MEDICAL	MEDICINA GENERALĂ	PL	1		baza	ocupat
	44 ASISTENT MEDICAL PRINC.	MEDICINA GENERALĂ	PL	1		2	ocupat
	45 INFIRMIERĂ		G	1		5	ocupat
	46 INFIRMIERĂ		M	1		2	ocupat
	47 INFIRMIERĂ		M/G	1		2	VACANT
	48 INFIRMIERĂ		G	1		3	ocupat
	49 INFIRMIERĂ		G	1		5	ocupat
	50 INFIRMIERĂ		G	1		3	ocupat
	51 INFIRMIERĂ		G	1		5	ocupat
	52 INFIRMIERĂ		G	1		2	VACANT
	53 INFIRMIERĂ		M	1		baza	ocupat
	54 INFIRMIERĂ		M/G	1		baza	ocupat
	55 INFIRMIERĂ		M/G	1		baza	ocupat
	56 INGRUIITOR		G	1		4	ocupat
	57 INGRUIITOR		G	1		3	VACANT
	58 INGRUIITOR		G	1		baza	VACANT
	59 INGRUIITOR		G	1		baza	VACANT

PATURI : 25

60	INGRUITOR	G	1			VACANT
61	BRANCARDIER	G	1	haza		ocupat
62	BRANCARDIER	G	1	4		ocupat
63	BRANCARDIER	G	1	5		VACANT
64	BRANCARDIER	G	1	5		ocupat
65	MEDIC SEF SECTIE	G	1	haza		VACANT
66	MEDIC PRIMAR	S	1	5		(VACANT)TEMPORAR
67	MEDIC PRIMAR	S	1	3		ocupat
68	MEDIC PRIMAR	S	1	2		ocupat
69	MEDIC PRIMAR	S	1	1		ocupat
70	MEDIC SPECIALIST	S	1	1		ocupat
71	MEDIC SPECIALIST	S	1	3		VACANT
72	ASISTENT MEDICAL SEF	PL	1	3		(VACANT)TEMPORAR
73	ASISTENT MEDICAL PRINC.	PL	1	5		ocupat
74	ASISTENT MEDICAL PRINC.	PL	1	3		ocupat
75	ASISTENT MEDICAL PRINC.	PL	1	2		ocupat
76	ASISTENT MEDICAL PRINC.	PL	1	5		ocupat
77	ASISTENT MEDICAL PRINC.	PL	1	2		ocupat
78	ASISTENT MEDICAL PRINC.	PL	1	3		ocupat
79	ASISTENT MEDICAL PRINC.	PL	1	3		ocupat
80	ASISTENT MEDICAL DEB.	PL	1	3		ocupat
81	ASISTENT MEDICAL PRINC.	PL	1	3		VACANT
82	ASISTENT MEDICAL PRINC.	PL	1	5		ocupat
83	ASISTENT MEDICAL PRINC.	PL	1	haza		ocupat
84	ASISTENT MEDICAL PRINC.	PL	1	1		ocupat
85	ASISTENT MEDICAL	S	1	1		ocupat
86	ASISTENT MEDICAL DEB.	S	1	1		ocupat
87	INFIRMIERA	G	1	5		VACANT
88	INFIRMIERA	G	1	4		ocupat
89	INFIRMIERA	G	1	3		ocupat
90	INFIRMIERA	M	1	3		ocupat
91	INFIRMIERA	M	1	haza		ocupat
92	INFIRMIERA	G	1	5		ocupat
93	INFIRMIERA	G	1	1		ocupat
94	INGRUITOR	M,G	1	4		ocupat
95	INGRUITOR	G	1	2		VACANT
96	BRANCARDIER	G	1	haza		ocupat
97	BRANCARDIER	G	1	haza		VACANT
98	MEDIC SEF SECTIE	S	1	5		(VACANT)TEMPORAR
99	MEDIC PRIMAR	S	1	2		ocupat
100	MEDIC PRIMAR	S	1	3		ocupat
101	MEDIC PRIMAR	S	1	2		ocupat
102	MEDIC SPECIALIST	S	1	2		ocupat
103	ASISTENT MEDICAL SEF	PL	1	5		(VACANT)TEMPORAR
104	ASISTENT MEDICAL PRINC.	PL	1	5		ocupat
105	ASISTENT MEDICAL PRINC.	PL	1	5		ocupat
106	ASISTENT MEDICAL PRINC.	PL	1	5		ocupat
107	ASISTENT MEDICAL	PL	1	5		ocupat
108	ASISTENT MEDICAL	PL	1	3		ocupat
109	ASISTENT MEDICAL PRINC.	S	1	haza		ocupat
110	ASISTENT MEDICAL	PL	1	2		VACANT
111	ASISTENT MEDICAL DEB.	S	1	5		VACANT
112	INFIRMIERA	G	1	4		ocupat
113	INFIRMIERA	G	1	5		ocupat
114	INFIRMIERA	G	1	5		VACANT
115	INFIRMIERA	G	1	haza		ocupat
116	INGRUITOR	G	1	3		ocupat
117	INGRUITOR	G	1	3		VACANT
118	BRANCARDIER	G	1	haza		VACANT
119	BRANCARDIER	G	1	haza		VACANT

COMPARTAMENT ENDOCRINOLOGIE

120	MEDIC PRIMAR	S	1	5		ocupat
121	MEDIC PRIMAR	S	1	2		VACANT
122	ASISTENT MEDICAL PRINC.	PL	1	5		ocupat
123	ASISTENT MEDICAL PRINC.	PL	1	5		ocupat
124	ASISTENT MEDICAL PRINC.	PL	1	3		ocupat
125	ASISTENT MEDICAL DEB.	PL	1	4		VACANT
126	INFIRMIERA	G	1	5		ocupat

COMPARTAMENT ENDOCRINOLOGIE

127	MEDIC SEF SECTIE	S	1	5		(VACANT)TEMPORAR
128	MEDIC PRIMAR	S	1	5		ocupat
129	MEDIC SPECIALIST	S	1	5		VACANT
130	MEDIC REZIDV AN II	S	1	1		ocupat
131	MEDIC REZIDV AN V	S	1	1		ocupat

PATURI : 45

127	MEDIC SEF SECTIE	S	1	5		(VACANT)TEMPORAR
128	MEDIC PRIMAR	S	1	5		ocupat
129	MEDIC SPECIALIST	S	1	5		VACANT
130	MEDIC REZIDV AN II	S	1	1		ocupat
131	MEDIC REZIDV AN V	S	1	1		ocupat

PATURI : 25

132	MEDIC PRIMAR	ONCOLOGIE	S	1	2	occupat
133	MEDIC SPECIALIST	ONCOLOGIE	S	1	1	occupat
134	MEDIC REZIDENT ULTIMUL AN	ONCOLOGIE	S	2	VACANT	
135	ASISTENT MEDICAL SEF	MEDICINA GENERALA	PL	1	4	(VACANT)TEMPORAR
136	ASISTENT MEDICAL DEB.	MEDICINA GENERALA	PL	1	5	occupat
137	ASISTENT MEDICAL PRINC.	MEDICINA GENERALA	S	1	5	occupat
138	ASISTENT MEDICAL PRINC.	MEDICINA GENERALA	PL	1	5	occupat
139	ASISTENT MEDICAL PRINC.	MEDICINA GENERALA	PL	1	5	occupat
140	ASISTENT MEDICAL	MEDICINA GENERALA	PL	1	5	occupat
141	ASISTENT MEDICAL PRINC.	MEDICINA GENERALA	PL	1	4	occupat
142	ASISTENT MEDICAL PRINC.	MEDICINA GENERALA	PL	1	4	occupat
143	ASISTENT MEDICAL PRINC.	MEDICINA GENERALA	PL	1	3	occupat
144	ASISTENT MEDICAL DEB.	MEDICINA GENERALA	PL	1	5	VACANT
145	ASISTENT MEDICAL PRINC.	MEDICINA GENERALA	PL	1	4	occupat
146	ASISTENT MEDICAL PRINC.	MEDICINA GENERALA	PL	1	4	occupat
147	ASISTENT MEDICAL PRINC.	MEDICINA GENERALA	PL	1	2	occupat
148	ASISTENT MEDICAL PRINC.	MEDICINA GENERALA	PL	1	5	occupat
149	ASISTENT MEDICAL PRINC.	MEDICINA GENERALA	PL	1	4	occupat
150	ASISTENT MEDICAL	MEDICINA GENERALA	PL	1	haza	occupat
151	ASISTENT MEDICAL	MEDICINA GENERALA	S	1	haza	occupat
152	INFIRMIERA	G	G	1	5	occupat
153	INFIRMIERA	M/G	M/G	1	2	VACANT
154	INFIRMIERA	G	G	1	4	occupat
155	INFIRMIERA	G	G	1	5	occupat
156	INFIRMIERA	G	G	1	5	occupat
157	INFIRMIERA	G	G	1	2	occupat
158	INFIRMIERA	G	G	1	5	occupat
159	INFIRMIERA	M/G	M/G	1	haza	VACANT
160	INFIRMIERA	M/G	M/G	1	VACANT	
161	INFIRMIERA DEB.	M/G	M/G	1	VACANT	
162	INGRUTTOR	G	G	1	4	occupat
163	INGRUTTOR	G	G	1	3	occupat
164	INGRUTTOR	G	G	1	2	occupat
165	BRANCARDIER	G	G	1	2	occupat
166	BRANCARDIER	G	G	1	haza	occupat
167	BRANCARDIER	G	G	1	4	occupat
168	BRANCARDIER	G	G	1	haza	VACANT
169	MEDIC SEF SECITIE	CARDIOLOGIE	S	1	5	(VACANT)TEMPORAR
170	MEDIC SPECIALIST	CARDIOLOGIE	S	1	5	VACANT
171	MEDIC SPECIALIST	CARDIOLOGIE	S	1	5	occupat
172	MEDIC SPECIALIST	CARDIOLOGIE	S	1	5	VACANT
173	MEDIC SPECIALIST	CARDIOLOGIE	S	1	3	VACANT
174	MEDIC PRIMAR	CARDIOLOGIE	S	1	3	occupat
175	MEDIC SPECIALIST	CARDIOLOGIE	S	1	4	occupat
176	MEDIC REZID. AN VI	CARDIOLOGIE	S	1	haza	VACANT
177	MEDIC PRIMAR	CARDIOLOGIE	S	1	2	occupat
178	MEDIC PRIMAR	CARDIOLOGIE	S	1	2	occupat
179	MEDIC SPECIALIST	CARDIOLOGIE	S	1	occupat	
180	ASISTENT MEDICAL SEF	MEDICINA GENERALA	PL	1	5	(VACANT)TEMPORAR
181	ASISTENT MEDICAL	MEDICINA GENERALA	S	1	5	VACANT
182	ASISTENT MEDICAL PRINC.	MEDICINA GENERALA	PL	1	5	occupat
183	ASISTENT MEDICAL PRINC.	MEDICINA GENERALA	PL	1	5	VACANT
184	ASISTENT MEDICAL	MEDICINA GENERALA	PL	1	5	occupat
185	ASISTENT MEDICAL DEB.	MEDICINA GENERALA	S	1	5	VACANT
186	ASISTENT MEDICAL	MEDICINA GENERALA	PL	1	5	occupat
187	ASISTENT MEDICAL	MEDICINA GENERALA	PL	1	4	occupat
188	ASISTENT MEDICAL PRINC.	MEDICINA GENERALA	PL	1	4	occupat
189	ASISTENT MEDICAL PRINC.	MEDICINA GENERALA	PL	1	5	occupat
190	ASISTENT MEDICAL PRINC.	MEDICINA GENERALA	S	1	5	occupat
191	ASISTENT MEDICAL PRINC.	MEDICINA GENERALA	PL	1	4	occupat
192	ASISTENT MEDICAL DEB.	MEDICINA GENERALA	PL	1	5	occupat
193	ASISTENT MEDICAL PRINC.	MEDICINA GENERALA	PL	1	3	occupat
194	ASISTENT MEDICAL DEB.	MEDICINA GENERALA	PL	1	3	VACANT
195	ASISTENT MEDICAL PRINC.	MEDICINA GENERALA	S	1	4	occupat
196	ASISTENT MEDICAL PRINC.	MEDICINA GENERALA	PL	1	5	occupat
197	ASISTENT MEDICAL PRINC.	MEDICINA GENERALA	PL	1	5	occupat
198	ASISTENT MEDICAL	MEDICINA GENERALA	PL	1	5	occupat
199	ASISTENT MEDICAL	MEDICINA GENERALA	PL	1	5	occupat
200	ASISTENT MEDICAL PRINC.	MEDICINA GENERALA	PL	1	3	VACANT
201	ASISTENT MEDICAL	MEDICINA GENERALA	PL	1	3	occupat
202	ASISTENT MEDICAL	MEDICINA GENERALA	S	1	2	occupat
203	ASISTENT MEDICAL	MEDICINA GENERALA	S	1	haza	occupat
204	ASISTENT MEDICAL PRINC.	MEDICINA GENERALA	PL	1	haza	occupat
205	ASISTENT MEDICAL	MEDICINA GENERALA	PL	1	haza	VACANT
206	INFIRMIERA	G	G	1	5	VACANT
207	INFIRMIERA	G	G	1	2	occupat

PATURİ : 80 din care 8 cononatieni

208	INFIRMIERA	G	1	2	VACANT
209	INFIRMIERA	G	1	3	ocupat
210	INFIRMIERA	M	1	1	VACANT
211	INFIRMIERA	M/G	1	1	ocupat
212	INFIRMIERA	M/G	1	1	ocupat
213	INFIRMIERA	G	1	1	ocupat
214	INFIRMIERA DEB	M/G	1	1	VACANT
215	INGRUITOR	G	1	3	ocupat
216	INGRUITOR	G	1	3	ocupat
217	INGRUITOR	G	1	5	VACANT
218	INGRUITOR	G	1	5	ocupat
219	INGRUITOR	G	1	1	VACANT
220	BRANCARDIER	G	1	3	ocupat
221	BRANCARDIER	G	1	1	VACANT
222	BRANCARDIER	G	1	1	VACANT
223	BRANCARDIER	G	1	1	VACANT
224	BRANCARDIER	G	1	1	VACANT
225	ASISTENT MEDICAL PRINC.	MEDICINA GENERALA	PL	1	ocupat
226	ASISTENT MEDICAL PRINC.	MEDICINA GENERALA	S	1	ocupat
227	ASISTENT MEDICAL DEB.	MEDICINA GENERALA	S	1	VACANT
228	ASISTENT MEDICAL PRINC.	MEDICINA GENERALA	S	1	ocupat
229	ASISTENT MEDICAL PRINC.	MEDICINA GENERALA	S	1	ocupat
230	ASISTENT MEDICAL PRINC.	MEDICINA GENERALA	PL	1	VACANT
231	ASISTENT MEDICAL PRINC.	MEDICINA GENERALA	S	1	ocupat
232	ASISTENT MEDICAL PRINC.	MEDICINA GENERALA	PL	1	ocupat
233	ASISTENT MEDICAL	MEDICINA GENERALA	PL	1	VACANT
234	ASISTENT MEDICAL PRINC.	MEDICINA GENERALA	S	1	ocupat
235	INFIRMIERA	G	1	4	ocupat
236	INFIRMIERA	G	1	4	ocupat
237	INFIRMIERA	G	1	3	ocupat
238	INFIRMIERA	G	1	5	ocupat
239	INFIRMIERA	G	1	5	ocupat
240	INFIRMIERA	G	1	3	ocupat
241	INFIRMIERA	M	1	3	ocupat

COMPARTIMENT TERAPIE INTENSIVĂ CORONARIENI

PATURI : 50

242	MEDIC ȘEF SECȚIE	B.F.T.	S	1	5	(VACANT)TEMPORAR
243	MEDIC PRIMAR	B.F.T.	S	1	5	ocupat
244	MEDIC PRIMAR	B.F.T.	S	1	5	ocupat
245	MEDIC PRIMAR	B.F.T.	S	1	3	ocupat
246	MEDIC PRIMAR	B.F.T.	S	1	2	ocupat
247	MEDIC PRIMAR	REABILITARE MEDICALĂ	S	1	2	ocupat
248	KINETOTERAPEUT PRINC.	KINETOTERAPIE	S	1	4	ocupat
249	FIZIOKINETOTERAPEUT	KINETOTERAPIE	S	1	1	ocupat

SALA DE GIMNASTICĂ
SALA DE GIMNASTICĂ

ASISTENȚĂ LA PATURI

250	ASISTENT MEDICAL ȘEF	MEDICINA GENERALĂ	PL	1	5	(VACANT)TEMPORAR
251	ASISTENT MEDICAL PRINC.	MEDICINA GENERALĂ	PL	1	5	ocupat
252	ASISTENT MEDICAL PRINC.	MEDICINA GENERALĂ	PL	1	5	VACANT
253	ASISTENT MEDICAL PRINC.	MEDICINA GENERALĂ	PL	1	5	ocupat
254	ASISTENT MEDICAL PRINC.	MEDICINA GENERALĂ	PL	1	5	ocupat
255	ASISTENT MEDICAL PRINC.	MEDICINA GENERALĂ	PL	1	5	ocupat
256	ASISTENT MEDICAL PRINC.	MEDICINA GENERALĂ	PL	1	4	ocupat
257	ASISTENT MEDICAL PRINC.	MEDICINA GENERALĂ	PL	1	5	VACANT
258	ASISTENT MEDICAL PRINC.	SSD	PL	1	4	ocupat
259	ASISTENT MEDICAL PRINC.	MEDICINA GENERALĂ	PL	1	5	ocupat
260	ASISTENT MEDICAL PRINC.	MEDICINA GENERALĂ	PL	1	5	VACANT
261	ASISTENT MEDICAL PRINC.	MEDICINA GENERALĂ	PL	1	5	ocupat
262	ASISTENT MEDICAL PRINC.	MEDICINA GENERALĂ	PL	1	1	VACANT
263	ASISTENT MEDICAL PRINC.	MEDICINA GENERALĂ	PL	1	1	ocupat
264	INFIRMIERA	G	1	5	ocupat	
265	INFIRMIERA	G	1	3	VACANT	
266	INFIRMIERA	G	1	5	VACANT	
267	INFIRMIERA	G	1	3	ocupat	
268	INFIRMIERA	G	1	2	ocupat	
269	INFIRMIERA	G	1	2	ocupat	
270	INFIRMIERA	M/G	1	1	ocupat	
271	INFIRMIERA DEB.	G	1	1	ocupat	
272	INFIRMIERA DEB.	M/G	1	1	VACANT	
273	INFIRMIERA DEB.	M/G	1	1	VACANT	
274	INFIRMIERA DEB.	M/G	1	1	VACANT	
275	INFIRMIERA DEB.	M/G	1	1	VACANT	
276	INFIRMIERA DEB.	M/G	1	1	VACANT	
277	INFIRMIERA DEB.	M/G	1	1	VACANT	
278	INFIRMIERA DEB.	M/G	1	1	VACANT	
279	INFIRMIERA DEB.	M/G	1	1	VACANT	
280	INFIRMIERA DEB.	M/G	1	1	VACANT	

ASISTENȚĂ LA PATURI
PROCEDURI

PROCEDURI
PATURI : 60

281	INFIRMIERĂ DEB.	MG	1		baza	VACANT
282	INFIRMIERĂ DEB.	MG	1		baza	VACANT
283	INGRIJITOR	G	1		5	ocupat
284	INGRIJITOR	G	1		baza	VACANT
285	INGRIJITOR	G	1		baza	VACANT
286	ASISTENT MEDICAL PRINC.	B.F.T.	1		5	VACANT
287	ASISTENT MEDICAL PRINC.	B.F.T.	1		5	ocupat
288	ASISTENT MEDICAL PRINC.	B.F.T.	1		5	VACANT
289	ASISTENT MEDICAL PRINC.	B.F.T.	1		5	ocupat
290	ASISTENT MEDICAL PRINC.	B.F.T.	1		5	ocupat
291	ASISTENT MEDICAL PRINC.	B.F.T.	1		5	ocupat
292	ASISTENT MEDICAL PRINC.	B.F.T.	1		5	VACANT
293	ASISTENT MEDICAL PRINC.	B.F.T.	1		3	ocupat
294	ASISTENT MEDICAL PRINC.	B.F.T.	1		baza	ocupat
295	ASISTENT MEDICAL PRINC.	B.F.T.	1		4	ocupat
296	ASISTENT MEDICAL PRINC.	B.F.T.	1		2	ocupat
297	ASISTENT MEDICAL PRINC.	B.F.T.	1		2	VACANT
298	ASISTENT MEDICAL DEB.	B.F.T.	1		baza	VACANT
299	ASISTENT MEDICAL DEB.	B.F.T.	1		baza	VACANT
300	ASISTENT MEDICAL DEB.	B.F.T.	1		baza	ocupat
301	ASISTENT MEDICAL DEB.	B.F.T.	1		baza	ocupat
302	ASISTENT MEDICAL PRINC.	MASAJ	1		5	VACANT
303	MASEUR DEB.	MASAJ	1		2	VACANT
304	MEDIC SEF SECȚIE	NEUROLOGIE	1		5	ocupat
305	MEDIC PRIMAR	NEUROLOGIE	1		5	ocupat
306	MEDIC SPECIALIST	NEUROLOGIE	1		5	VACANT
307	MEDIC PRIMAR	NEUROLOGIE	1		5	VACANT
308	MEDIC PRIMAR	NEUROLOGIE	1		5	ocupat
309	MEDIC PRIMAR	NEUROLOGIE	1		3	ocupat
310	MEDIC SPECIALIST	NEUROLOGIE	1		3	ocupat
311	MEDIC PRIMAR	NEUROLOGIE	1		3	ocupat
312	MEDIC SPECIALIST	NEUROLOGIE	1		2	ocupat
313	MEDIC SPECIALIST	NEUROLOGIE	1		2	ocupat
314	ASISTENT MEDICAL SEF	MEDICINĂ GENERALĂ	1		5	(VACANT)TEMPORAR
315	ASISTENT MEDICAL PRINC.	MEDICINĂ GENERALĂ	1		5	ocupat
316	ASISTENT MEDICAL PRINC.	MEDICINĂ GENERALĂ	1		5	ocupat
317	ASISTENT MEDICAL PRINC.	MEDICINĂ GENERALĂ	1		4	ocupat
318	ASISTENT MEDICAL PRINC.	MEDICINĂ GENERALĂ	1		4	ocupat
319	ASISTENT MEDICAL PRINC.	MEDICINĂ GENERALĂ	1		5	ocupat
320	ASISTENT MEDICAL PRINC.	MEDICINĂ GENERALĂ	1		5	ocupat
321	ASISTENT MEDICAL PRINC.	MEDICINĂ GENERALĂ	1		5	ocupat
322	ASISTENT MEDICAL DEB.	MEDICINĂ GENERALĂ	1		5	VACANT
323	ASISTENT MEDICAL DEB.	MEDICINĂ GENERALĂ	1		2	VACANT
324	ASISTENT MEDICAL DEB.	MEDICINĂ GENERALĂ	1		5	VACANT
325	ASISTENT MEDICAL PRINC.	MEDICINĂ GENERALĂ	1		5	ocupat
326	ASISTENT MEDICAL PRINC.	MEDICINĂ GENERALĂ	1		5	ocupat
327	ASISTENT MEDICAL PRINC.	MEDICINĂ GENERALĂ	1		5	ocupat
328	ASISTENT MEDICAL PRINC.	MEDICINĂ GENERALĂ	1		5	ocupat
329	ASISTENT MEDICAL PRINC.	MEDICINĂ GENERALĂ	1		5	ocupat
330	ASISTENT MEDICAL PRINC.	MEDICINĂ GENERALĂ	1		3	ocupat
331	ASISTENT MEDICAL PRINC.	MEDICINĂ GENERALĂ	1		4	ocupat
332	ASISTENT MEDICAL PRINC.	MEDICINĂ GENERALĂ	1		5	ocupat
333	ASISTENT MEDICAL PRINC.	MEDICINĂ GENERALĂ	1		3	ocupat
334	ASISTENT MEDICAL PRINC.	MEDICINĂ GENERALĂ	1		5	ocupat
335	ASISTENT MEDICAL PRINC.	MEDICINĂ GENERALĂ	1		5	ocupat
336	ASISTENT MEDICAL PRINC.	MEDICINĂ GENERALĂ	1		3	VACANT
337	ASISTENT MEDICAL PRINC.	MEDICINĂ GENERALĂ	1		3	ocupat
338	ASISTENT MEDICAL PRINC.	MEDICINĂ GENERALĂ	1		3	ocupat
339	ASISTENT MEDICAL PRINC.	MEDICINĂ GENERALĂ	1		3	ocupat
340	ASISTENT MEDICAL PRINC.	MEDICINĂ GENERALĂ	1		3	ocupat
341	ASISTENT MEDICAL PRINC.	MEDICINĂ GENERALĂ	1		5	ocupat
342	ASISTENT MEDICAL PRINC.	MEDICINĂ GENERALĂ	1		2	ocupat
343	ASISTENT MEDICAL PRINC.	MEDICINĂ GENERALĂ	1		3	ocupat
344	ASISTENT MEDICAL PRINC.	MEDICINĂ GENERALĂ	1		3	VACANT
345	ASISTENT MEDICAL PRINC.	MEDICINĂ GENERALĂ	1		2	ocupat
346	KINETOTERAPIE	KINETOTERAPIE	1		baza	ocupat
347	INFIRMIERĂ	G	1		5	ocupat
348	INFIRMIERĂ	G	1		5	ocupat
349	INFIRMIERĂ	G	1		3	ocupat
350	INFIRMIERĂ	MG	1		4	ocupat
351	INFIRMIERĂ	G	1		2	VACANT
352	INFIRMIERĂ	G	1		4	ocupat
353	INFIRMIERĂ	G	1		5	ocupat
354	INFIRMIERĂ	G	1		3	ocupat
355	INFIRMIERĂ	G	1		4	ocupat
356	INFIRMIERĂ	G	1		4	ocupat

357	INFIRMIERA	G	1	5	occupat
358	INFIRMIERA	G	1	4	occupat
359	INFIRMIERA	G	1	4	occupat
360	INFIRMIERA	G	1	4	occupat
361	INFIRMIERA	G	1	3	occupat
362	INFIRMIERA	G	1	4	occupat
363	INFIRMIERA	G	1	4	occupat
364	INFIRMIERA	G	1	5	occupat
365	INFIRMIERA	G	1	3	VACANT
366	INFIRMIERA	G	1	4	occupat
367	INFIRMIERA	G	1	4	occupat
368	INFIRMIERA DEB.	M/G	1	bazza	VACANT
369	INFIRMIERA DEB.	M/G	1	bazza	VACANT
370	INFIRMIERA DEB.	M/G	1	bazza	VACANT
371	INFIRMIERA DEB.	M/G	1	bazza	VACANT
372	INFIRMIERA DEB.	M/G	1	bazza	VACANT
373	INFIRMIERA DEB.	M/G	1	bazza	VACANT
374	INGRUTTOR	G	1	3	occupat
375	INGRUTTOR	G	1	2	occupat
376	INGRUTTOR	G	1	bazza	VACANT
377	BRANCARDIER	G	1	2	VACANT
378	BRANCARDIER	G	1	5	occupat
379	BRANCARDIER	G	1	bazza	occupat
380	BRANCARDIER	G	1	bazza	occupat
381	BRANCARDIER	G	1	bazza	VACANT

COMPARTIMENT RECURPERARE NEUROLOGICA

382	ASSTENT MEDICAL PRINC.	MEDICINA GENERALA	PL	1	5	occupat
383	ASSTENT MEDICAL DEB.	MEDICINA GENERALA	PL	1	2	occupat
384	ASSTENT MEDICAL PRINC.	MEDICINA GENERALA	PL	1	5	occupat
385	ASSTENT MEDICAL DEB.	MEDICINA GENERALA	PL	1	2	VACANT

BALNEO-FIZIOKINETOTERAPIE

386	ASSTENT MEDICAL DEB.	SI RECURPERARE	PL	1	bazza	occupat
387	MASEUR PRINC.	MASAJ	M	1	5	VACANT
388	INFIRMIERA		G	1	3	occupat
389	INFIRMIERA DEB.		M/G	1	bazza	VACANT
390	INFIRMIERA DEB.		M/G	1	bazza	VACANT
391	INGRUTTOR		G	1	3	occupat

PATURI : 5

392	MEDIC PRIMAR	CHIR. TORACICA	S	1	5	occupat
393	MEDIC PRIMAR	CHIR. TORACICA	S	1	1	occupat
394	ASSTENT MEDICAL PRINC.	MEDICINA GENERALA	PL	1	4	occupat
395	ASSTENT MEDICAL PRINC.	MEDICINA GENERALA	PL	1	1	occupat
396	ASSTENT MEDICAL PRINC.	MEDICINA GENERALA	PL	1	2	occupat
397	ASSTENT MEDICAL PRINC.	MEDICINA GENERALA	PL	1	2	occupat
398	ASSTENT MEDICAL PRINC.	MEDICINA GENERALA	PL	1	1	bazza
399	INFIRMIERA		G	1	5	occupat
400	INFIRMIERA		G	1	5	occupat
401	INFIRMIERA		M/G	1	occupat	occupat
402	INFIRMIERA		G	1	VACANT	VACANT
403	INFIRMIERA		M/G	1	VACANT	VACANT

PATURI : 25

404	MEDIC SEF SECTIE	CHIR.SI ORT.INF.	S	1	3	(VACANT)TEMPORAR
405	MEDIC PRIMAR	ORTOPEDIE PEDIATRICA	S	1	5	occupat
406	MEDIC PRIMAR	CHIRURGIE PEDIATRICA	S	1	3	occupat
407	MEDIC SPECIALIST	CHIRURGIE PEDIATRICA	S	1	1	occupat
408	MEDIC SPECIALIST	CHIRURGIE PEDIATRICA	S	1	1	occupat
409	MEDIC SPECIALIST	CHIRURGIE PEDIATRICA	S	1	3	occupat
410	MEDIC PRIMAR	CHIRURGIE PEDIATRICA	S	1	2	occupat
411	ASSTENT MEDICAL SEF.	MEDICINA GENERALA	PL	1	5	(VACANT)TEMPORAR
412	ASSTENT MEDICAL PRINC.	MEDICINA GENERALA	PL	1	5	occupat
413	ASSTENT MEDICAL DEB.	MEDICINA GENERALA	PL	1	5	occupat
414	ASSTENT MEDICAL PRINC.	MEDICINA GENERALA	PL	1	5	occupat
415	ASSTENT MEDICAL PRINC.	MEDICINA GENERALA	PL	1	5	VACANT
416	ASSTENT MEDICAL PRINC.	MEDICINA GENERALA	PL	1	5	occupat
417	ASSTENT MEDICAL PRINC.	MEDICINA GENERALA	PL	1	2	occupat
418	ASSTENT MEDICAL PRINC.	MEDICINA GENERALA	PL	1	4	occupat
419	ASSTENT MEDICAL PRINC.	MEDICINA GENERALA	PL	1	4	occupat
420	ASSTENT MEDICAL DEB.	MEDICINA GENERALA	PL	1	2	occupat
421	INFIRMIERA		G	1	5	VACANT
422	INFIRMIERA		G	1	5	occupat
423	INFIRMIERA		G	1	5	occupat
424	INFIRMIERA		G	1	4	occupat
425	INFIRMIERA		G	1	2	occupat
426	INFIRMIERA		M	1	bazza	occupat
					bazza	occupat
					bazza	occupat

PATURI : 35

427	INFIRMIERA DEB.	M/G	1	1	bazza	VACANT
428	INGRUTTOR	G	1	1	bazza	VACANT
429	BRANCARDIER	G	1	1	bazza	VACANT
430	MEDIC SEF SECITIE	S	1	5		(VACANT)TEMPORAR
431	MEDIC SPECI...	S	1	1		ocupat
432	MEDIC PRIMAR	S	1	3		ocupat
433	MEDIC PRIMAR	S	1	5		ocupat
434	MEDIC PRIMAR	S	1	2		ocupat
435	MEDIC PRIMAR	S	1	2		ocupat
436	MEDIC PRIMAR	S	1	2		ocupat
437	MEDIC SPECIALIST	S	1	2		ocupat
438	KINETOTERAPEUT DEB.	S	1	1		VACANT
439	KINETOTERAPEUT SEF	PL	1	5		(VACANT)TEMPORAR
440	ASISTENT MEDICAL	PL	1	5		ocupat
441	ASISTENT MEDICAL PRINC.	PL	1	5		ocupat
442	ASISTENT MEDICAL PRINC.	PL	1	5		ocupat
443	ASISTENT MEDICAL	PL	1	5		ocupat
444	ASISTENT MEDICAL PRINC.	PL	1	5		ocupat
445	ASISTENT MEDICAL PRINC.	PL	1	5	bazza	ocupat
446	ASISTENT MEDICAL PRINC.	PL	1	2		VACANT
447	ASISTENT MEDICAL	PL	1	2		ocupat
448	ASISTENT MEDICAL PRINC.	PL	1	5		ocupat
449	ASISTENT MEDICAL PRINC.	PL	1	4		ocupat
450	ASISTENT MEDICAL DEB.	PL	1	3		VACANT
451	ASISTENT MEDICAL PRINC.	PL	1	4		ocupat
452	ASISTENT MEDICAL	PL	1	2		ocupat
453	ASISTENT MEDICAL	PL	1	3		ocupat
454	ASISTENT MEDICAL DEB.	PL	1	1		VACANT
455	ASISTENT MEDICAL	PL	1	5		ocupat
456	ASISTENT MEDICAL	PL	1	1		VACANT
457	GIPSAR PRINC.	M	1	5		ocupat
458	INFIRMIERA	G	1	1		ocupat
459	INFIRMIERA	G	1	5		ocupat
460	INFIRMIERA	G	1	1		ocupat
461	INFIRMIERA	G	1	4		ocupat
462	INFIRMIERA	G	1	5		VACANT
463	INFIRMIERA	G	1	4		ocupat
464	INFIRMIERA	G	1	5		ocupat
465	INFIRMIERA	M	1	1	bazza	ocupat
466	INFIRMIERA	M/G	1	1	bazza	ocupat
467	INGRUTTOR	G	1	5	bazza	ocupat
468	INGRUTTOR	G	1	5		VACANT
469	INGRUTTOR	G	1	5	bazza	VACANT
470	BRANCARDIER	G	1	5		VACANT
471	BRANCARDIER	G	1	5		ocupat
472	BRANCARDIER	G	1	3		ocupat
473	BRANCARDIER	G	1	3	bazza	VACANT
474	BRANCARDIER	G	1	1	bazza	VACANT
475	MEDIC SEF SECITIE	S	1	5		ocupat
476	MEDIC PRIMAR	S	1	5		ocupat
477	MEDIC SPECIALIST	S	1	5		ocupat
478	MEDIC PRIMAR	S	1	5		ocupat
479	MEDIC PRIMAR	S	1	4		ocupat
480	MEDIC PRIMAR	S	1	4		ocupat
481	MEDIC PRIMAR	S	1	4		ocupat
482	MEDIC PRIMAR	S	1	4		ocupat
483	MEDIC PRIMAR	S	1	5		(VACANT)TEMPORAR
484	MEDIC SPECIALIST	S	1	5		ocupat
485	MEDIC SPECIALIST	S	1	2		VACANT
486	MEDIC PRIMAR	S	1	3		ocupat
487	MEDIC SPECIALIST	S	1	3		ocupat
488	ASISTENT MEDICAL SEF	PL	1	5		VACANT
489	ASISTENT MEDICAL DEB.	PL	1	5		ocupat
490	ASISTENT MEDICAL PRINC.	PL	1	2		VACANT
491	ASISTENT MEDICAL PRINC.	PL	1	5		ocupat
492	ASISTENT MEDICAL DEB.	PL	1	5		VACANT
493	ASISTENT MEDICAL PRINC.	PL	1	5		ocupat
494	ASISTENT MEDICAL PRINC.	PL	1	5		ocupat
495	ASISTENT MEDICAL PRINC.	PL	1	4		ocupat
496	ASISTENT MEDICAL DEB.	PL	1	5		VACANT
497	ASISTENT MEDICAL PRINC.	PL	1	4		ocupat
498	ASISTENT MEDICAL PRINC.	PL	1	2		ocupat
499	ASISTENT MEDICAL	PL	1	5		ocupat
500	ASISTENT MEDICAL PRINC.	PL	1	5		ocupat
501	ASISTENT MEDICAL PRINC.	PL	1	2		ocupat

PATURI : 70

502	ASISTENT MEDICAL PRINC.	MEDICINA GENERALA	PL	1		3	occupat
503	ASISTENT MEDICAL	MEDICINA GENERALA	PL	1		4	occupat
504	ASISTENT MEDICAL	MEDICINA GENERALA	PL	1		3	occupat
505	ASISTENT MEDICAL PRINC.	MEDICINA GENERALA	PL	1		5	occupat
506	ASISTENT MEDICAL	MEDICINA GENERALA	PL	1		3	occupat
507	ASISTENT MEDICAL PRINC.	MEDICINA GENERALA	PL	1		4	occupat
508	ASISTENT MEDICAL	MEDICINA GENERALA	S	1		3	occupat
509	ASISTENT MEDICAL PRINC.	MEDICINA GENERALA	PL	1		2	occupat
510	ASISTENT MEDICAL	MEDICINA GENERALA	S	1		haza	occupat
511	ASISTENT MEDICAL DEB.	MEDICINA GENERALA	PL	1		haza	occupat
512	ASISTENT MEDICAL	MEDICINA GENERALA	PL	1		5	occupat
513	ASISTENT MEDICAL	MEDICINA GENERALA	PL	1			VACANT
514	ASISTENT MEDICAL	MEDICINA GENERALA	PL	1			VACANT
515	ASISTENT MEDICAL	MEDICINA GENERALA	PL	1			VACANT
516	ASISTENT MEDICAL	MEDICINA GENERALA	PL	1			VACANT
517	ASISTENT MEDICAL	MEDICINA GENERALA	PL	1			occupat
518	INFIRMIERA		M	1		5	occupat
519	INFIRMIERA		G	1		5	VACANT
520	INFIRMIERA		G	1		5	occupat
521	INFIRMIERA		G	1		5	VACANT
522	INFIRMIERA		G	1		5	occupat
523	INFIRMIERA		M	1		2	occupat
524	INFIRMIERA		G	1		3	occupat
525	INFIRMIERA		G	1		4	occupat
526	INFIRMIERA		G	1		haza	occupat
527	INFIRMIERA		M/G	1		2	occupat
528	INFIRMIERA		M	1		3	occupat
529	INFIRMIERA DEB.		M/G	1		haza	VACANT
530	INFIRMIERA DEB.		M/G	1		haza	VACANT
531	INGRUTTOR		G	1		4	VACANT
532	INGRUTTOR		G	1		3	occupat
533	INGRUTTOR		G	1		2	occupat
534	INGRUTTOR		G	1		3	occupat
535	INGRUTTOR		G	1		5	occupat
536	INGRUTTOR		G	1		5	VACANT
537	INGRUTTOR		G	1		haza	VACANT
538	BRANCARDIER		G	1		5	occupat
539	BRANCARDIER		G	1		4	occupat
540	BRANCARDIER		G	1		4	occupat
541	BRANCARDIER		G	1		haza	VACANT
542	BRANCARDIER		G	1		haza	VACANT

CHIRURGIE PLASTICA,ESTETICA

SI MINORCHIRURGIE

543	MEDIC PRIMAR	CHIR PLAST RECONST	S	1		2	occupat
544	MEDIC PRIMAR	CHIR PLAST RECONST	S	1		3	occupat
545	MEDIC PRIMAR	CHIR PLAST RECONST	S	1		2	occupat
546	MEDIC PRIMAR	CHIR PLAST RECONST	S	1		2	occupat
548	MEDIC PRIMAR	CHIR PLAST RECONST	S	1		5	occupat
549	ASISTENT MEDICAL PRINC.	MEDICINA GENERALA	PL	1		5	occupat
550	ASISTENT MEDICAL PRINC.	PEDIATRIE	PL	1		5	VACANT
551	ASISTENT MEDICAL PRINC.	MEDICINA GENERALA	PL	1		5	occupat
552	ASISTENT MEDICAL PRINC.	MEDICINA GENERALA	PL	1		5	occupat
553	ASISTENT MEDICAL PRINC.	MEDICINA GENERALA	PL	1		5	occupat
554	ASISTENT MEDICAL PRINC.	MEDICINA GENERALA	PL	1		5	occupat
555	ASISTENT MEDICAL PRINC.	MEDICINA GENERALA	PL	1		5	occupat
556	ASISTENT MEDICAL PRINC.	MEDICINA GENERALA	PL	1		5	occupat
557	ASISTENT MEDICAL PRINC.	MEDICINA GENERALA	PL	1		5	occupat
558	ASISTENT MEDICAL PRINC.	MEDICINA GENERALA	PL	1		3	occupat
559	ASISTENT MEDICAL PRINC.	MEDICINA GENERALA	PL	1		3	occupat
560	ASISTENT MEDICAL	MEDICINA GENERALA	PL	1		haza	occupat
561	ASISTENT MEDICAL DEB.	MEDICINA GENERALA	PL	1		2	VACANT
562	ASISTENT MEDICAL PRINC.	MEDICINA GENERALA	PL	1		3	occupat
563	ASISTENT MEDICAL DEB.	MEDICINA GENERALA	PL	1		3	VACANT
564	ASISTENT MEDICAL	MEDICINA GENERALA	PL	1		haza	occupat
565	ASISTENT MEDICAL	MEDICINA GENERALA	PL	1		haza	occupat
566	ASISTENT MEDICAL DEB.	MEDICINA GENERALA	PL	1		haza	VACANT
567	ASISTENT MEDICAL DEB.	MEDICINA GENERALA	PL	1		haza	VACANT
568	ASISTENT MEDICAL DEB.	MEDICINA GENERALA	S	1		haza	VACANT
569	INFIRMIERA		G	1		5	VACANT
570	INFIRMIERA		G	1		5	occupat
571	INFIRMIERA		G	1		5	occupat
572	INFIRMIERA		G	1		5	occupat
573	INFIRMIERA		G	1		5	occupat
574	INFIRMIERA		G	1		5	occupat
575	INFIRMIERA		G	1		4	occupat

651	ASISTENT MEDICAL PRINC.	MEDICINA GENERALA	PL	1		4	occupat
652	ASISTENT MEDICAL PRINC.	MEDICINA GENERALA	PL	1		4	occupat
653	ASISTENT MEDICAL PRINC.	MEDICINA GENERALA	PL	1		3	occupat
654	ASISTENT MEDICAL PRINC.	MEDICINA GENERALA	PL	1		5	occupat
655	ASISTENT MEDICAL	MEDICINA GENERALA	PL	1		4	occupat
656	ASISTENT MEDICAL	MEDICINA GENERALA	PL	1		4	occupat
657	ASISTENT MEDICAL DEB.	MEDICINA GENERALA	PL	1		3	VACANT
658	ASISTENT MEDICAL PRINC.	MEDICINA GENERALA	PL	1		2	occupat
659	ASISTENT MEDICAL PRINC.	MEDICINA GENERALA	PL	1		BAZA	occupat
660	ASISTENT MEDICAL DEB.	MEDICINA GENERALA	PL	1		3	VACANT
661	ASISTENT MEDICAL PRINC.	MEDICINA GENERALA	S	1		baza	occupat
662	ASISTENT MEDICAL	MEDICINA GENERALA	PL	1		baza	occupat
663	INFIRMIERA		G	1		5	VACANT
664	INFIRMIERA		G	1		4	VACANT
665	INFIRMIERA		G	1		2	VACANT
666	INFIRMIERA		G	1		3	occupat
667	INFIRMIERA		G	1		4	occupat
668	INFIRMIERA		G	1		2	occupat
669	INFIRMIERA		M	1		baza	occupat
670	INFIRMIERA DEB.		M/G	1		baza	VACANT
671	INFIRMIERA DEB.		M/G	1		baza	VACANT
672	INGRUIITOR		G	1		3	occupat
673	INGRUIITOR		G	1		baza	VACANT
674	INGRUIITOR		G	1		baza	VACANT
675	INGRUIITOR		G	1		baza	VACANT
676	BRANCARDIER		G	1		baza	VACANT
677	MEDIC SEF SECTIE	ATI	S	1		5	occupat
678	MEDIC PRIMAR	ATI	S	1		5	occupat
679	MEDIC PRIMAR	ATI	S	1		5	occupat
680	MEDIC PRIMAR	ATI	S	1		5	occupat
681	MEDIC PRIMAR	ATI	S	1		4	occupat
682	MEDIC PRIMAR	ATI	S	1		3	(VACANT)TEMPORAR
683	MEDIC REZID. AN V	ATI	S	1		4	occupat
684	MEDIC REZID. AN V	ATI	S	1		2	VACANT
685	MEDIC SPECIALIST	ATI	S	1		1	occupat
686	MEDIC REZIDENT AN V	ATI	S	1		2	occupat
687	MEDIC PRIMAR	ATI	S	1		4	VACANT
688	MEDIC PRIMAR	ATI	S	1		4	occupat
689	MEDIC REZIDENT AN V	ATI	S	1		1	occupat
690	MEDIC REZIDENT AN V	ATI	S	1		1	occupat
691	MEDIC REZIDENT AN III	ATI	S	1		1	occupat
692	MEDIC SPECIALIST	ATI	S	1		1	occupat
693	MEDIC SPECIALIST	ATI	S	1		1	VACANT
694	MEDIC SPECIALIST	ATI	S	1		1	VACANT
695	MEDIC REZID. AN V	ATI	S	1		1	occupat
696	MEDIC SPECIALIST	ATI	S	1		baza	occupat
697	MEDIC SPECIALIST	ATI	S	1		baza	occupat
698	MEDIC SPECIALIST	ATI	S	1		2	VACANT
699	PSIHOLOG SPECIALIST	PSIHLOGIE	S	1		2	occupat
700	KINETOTERAPUT PRINC.	KINETOTERAPIE	S	1		5	occupat
701	ASISTENT MEDICAL SEF	MEDICINA GENERALA	PL	1		2	VACANT
702	ASISTENT MEDICAL PRINC.	MEDICINA GENERALA	PL	1		5	(VACANT)TEMPORAR
703	ASISTENT MEDICAL PRINC.	MEDICINA GENERALA	PL	1		5	occupat
704	ASISTENT MEDICAL PRINC.	MEDICINA GENERALA	PL	1		5	occupat
705	ASISTENT MEDICAL PRINC.	MEDICINA GENERALA	PL	1		5	occupat
706	ASISTENT MEDICAL DEB.	MEDICINA GENERALA	PL	1		5	occupat
707	ASISTENT MEDICAL DEB.	MEDICINA GENERALA	PL	1		5	VACANT
708	ASISTENT MEDICAL DEB.	MEDICINA GENERALA	PL	1		5	occupat
709	ASISTENT MEDICAL DEB.	MEDICINA GENERALA	PL	1		5	VACANT
710	ASISTENT MEDICAL PRINC.	MEDICINA GENERALA	PL	1		baza	occupat
711	ASISTENT MEDICAL DEB.	MEDICINA GENERALA	PL	1		5	occupat
712	ASISTENT MEDICAL PRINC.	MEDICINA GENERALA	PL	1		5	VACANT
713	ASISTENT MEDICAL PRINC.	MEDICINA GENERALA	PL	1		5	occupat
714	ASISTENT MEDICAL PRINC.	MEDICINA GENERALA	PL	1		4	occupat
715	ASISTENT MEDICAL PRINC.	MEDICINA GENERALA	PL	1		5	occupat
716	ASISTENT MEDICAL PRINC.	MEDICINA GENERALA	PL	1		5	occupat
717	ASISTENT MEDICAL PRINC.	MEDICINA GENERALA	PL	1		5	occupat
718	ASISTENT MEDICAL PRINC.	MEDICINA GENERALA	PL	1		5	occupat
719	ASISTENT MEDICAL PRINC.	MEDICINA GENERALA	PL	1		5	occupat
720	ASISTENT MEDICAL PRINC.	MEDICINA GENERALA	PL	1		5	occupat
721	ASISTENT MEDICAL PRINC.	MEDICINA GENERALA	PL	1		5	occupat
722	ASISTENT MEDICAL	MEDICINA GENERALA	PL	1		4	occupat
723	ASISTENT MEDICAL PRINC.	MEDICINA GENERALA	PL	1		4	occupat
724	ASISTENT MEDICAL PRINC.	MEDICINA GENERALA	PL	1		4	occupat
725	ASISTENT MEDICAL PRINC.	MEDICINA GENERALA	PL	1		5	occupat
726	ASISTENT MEDICAL PRINC.	MEDICINA GENERALA	PL	1		3	occupat
		MEDICINA GENERALA	PL	1		4	occupat

PATURI : 38

REZPOST

727	ASSTENT MEDICAL PRINC.	PL	1	4	occupat
728	ASSTENT MEDICAL PRINC.	PL	1	3	occupat
729	ASSTENT MEDICAL PRINC.	PL	1	3	occupat
730	ASSTENT MEDICAL PRINC.	PL	1	5	occupat
731	ASSTENT MEDICAL DEB.	PL	1	5	VACANT
732	ASSTENT MEDICAL PRINC.	PL	1	5	occupat
733	ASSTENT MEDICAL DEB.	PL	1	5	VACANT
734	ASSTENT MEDICAL PRINC.	PL	1	5	occupat
735	ASSTENT MEDICAL PRINC.	PL	1	4	occupat
736	ASSTENT MEDICAL PRINC.	PL	1	3	occupat
737	ASSTENT MEDICAL PRINC.	PL	1	3	occupat
738	ASSTENT MEDICAL DEB.	S	1	2	VACANT
739	ASSTENT MEDICAL PRINC.	PL	1	4	occupat
740	ASSTENT MEDICAL PRINC.	PL	1	5	occupat
741	ASSTENT MEDICAL PRINC.	PL	1	5	occupat
742	ASSTENT MEDICAL PRINC.	PL	1	4	VACANT
743	ASSTENT MEDICAL PRINC.	PL	1	5	occupat
744	ASSTENT MEDICAL PRINC.	PL	1	4	occupat
745	ASSTENT MEDICAL PRINC.	PL	1	4	occupat
746	ASSTENT MEDICAL PRINC.	PL	1	4	occupat
747	ASSTENT MEDICAL PRINC.	PL	1	3	occupat
748	ASSTENT MEDICAL PRINC.	PL	1	3	occupat
749	ASSTENT MEDICAL PRINC.	PL	1	3	occupat
750	ASSTENT MEDICAL PRINC.	PL	1	4	occupat
751	ASSTENT MEDICAL PRINC.	PL	1	2	occupat
752	ASSTENT MEDICAL PRINC.	S	1	2	occupat
753	ASSTENT MEDICAL PRINC.	PL	1	2	occupat
754	ASSTENT MEDICAL PRINC.	PL	1	2	occupat
755	ASSTENT MEDICAL DEB.	PL	1	2	VACANT
756	ASSTENT MEDICAL PRINC.	PL	1	4	occupat
757	ASSTENT MEDICAL PRINC.	PL	1	1	occupat
758	ASSTENT MEDICAL PRINC.	PL	1	2	occupat
759	ASSTENT MEDICAL PRINC.	PL	1	3	occupat
760	ASSTENT MEDICAL DEB.	S	1	3	occupat
761	ASSTENT MEDICAL PRINC.	PL	1	3	occupat
762	ASSTENT MEDICAL PRINC.	PL	1	2	occupat
763	ASSTENT MEDICAL PRINC.	PL	1	3	occupat
764	ASSTENT MEDICAL PRINC.	PL	1	1	occupat
765	ASSTENT MEDICAL PRINC.	PL	1	1	occupat
766	ASSTENT MEDICAL DEB.	PL	1	4	occupat
767	ASSTENT MEDICAL PRINC.	S	1	Baza	occupat
768	ASSTENT MEDICAL PRINC.	PL	1	Baza	occupat
769	ASSTENT MEDICAL PRINC.	S	1	Baza	occupat
770	REGISTRATOR MED. PRINC.	M	1	5	occupat
771	INFRMIERA	G	1	5	occupat
772	INFRMIERA	G	1	5	occupat
773	INFRMIERA	G	1	5	occupat
774	INFRMIERA	G	1	5	occupat
775	INFRMIERA	G	1	5	occupat
776	INFRMIERA	G	1	5	occupat
777	INFRMIERA	G	1	5	occupat
778	INFRMIERA	M/G	1	2	VACANT
779	INFRMIERA	G	1	5	occupat
780	INFRMIERA	G	1	4	occupat
781	INFRMIERA	G	1	4	occupat
782	INFRMIERA	G	1	4	occupat
783	INFRMIERA	M/G	1	2	VACANT
784	INFRMIERA	G	1	3	occupat
785	INFRMIERA	G	1	5	occupat
786	INFRMIERA	G	1	5	occupat
787	INFRMIERA	G	1	5	occupat
788	INFRMIERA	G	1	5	occupat
789	INFRMIERA	G	1	3	occupat
790	INFRMIERA	G	1	2	occupat
791	INFRMIERA	G	1	4	occupat
792	INFRMIERA	G	1	1	occupat
793	INFRMIERA	G	1	1	occupat
794	INFRMIERA	G	1	1	VACANT
795	INFRMIERA	G	1	1	VACANT
796	INFRMIERA	M	1	Baza	occupat
797	INFRMIERA	M	1	Baza	occupat
798	INFRMIERA	M	1	Baza	occupat
799	INFRMIERA DEB.	M/G	1	Baza	VACANT
800	INFRMIERA DEB.	M/G	1	Baza	VACANT
801	INFRMIERA DEB.	M/G	1	Baza	VACANT
802	INFRMIERA DEB.	M/G	1	Baza	VACANT
803	INFRMIERA DEB.	M/G	1	Baza	VACANT

PATURI : 29

804	INFIRMERA DEB.	M/G	1		bazza	VACANT
805	INFIRMERA DEB.	M/G	1		bazza	VACANT
806	INFIRMERA DEB.	M/G	1		bazza	VACANT
807	INFIRMERA DEB.	M/G	1		bazza	VACANT
808	INFIRMERA DEB.	M/G	1		bazza	VACANT
809	INFIRMERA DEB.	M/G	1		bazza	VACANT
810	INFIRMERA DEB.	M/G	1		bazza	VACANT
811	INFIRMERA DEB.	M/G	1		bazza	VACANT
812	INFIRMERA DEB.	M/G	1		bazza	VACANT
813	INFIRMERA DEB.	M/G	1		bazza	VACANT
814	INGRUITOR	G	1		2	occupat
815	INGRUITOR	G	1		5	occupat
816	INGRUITOR	G	1		bazza	occupat
817	INGRUITOR	G	1		bazza	VACANT
818	INGRUITOR	G	1		bazza	VACANT
819	INGRUITOR	G	1		bazza	VACANT
820	INGRUITOR	G	1		bazza	VACANT
821	INGRUITOR	G	1		bazza	occupat
822	BRANCARDIER	G	1		3	VACANT
823	BRANCARDIER	G	1		bazza	VACANT
824	BRANCARDIER	G	1		bazza	VACANT
825	BRANCARDIER	G	1		bazza	VACANT
826	BRANCARDIER	G	1		bazza	VACANT
827	BRANCARDIER	G	1		bazza	VACANT
828	BRANCARDIER	G	1		bazza	VACANT
829	BRANCARDIER	G	1		bazza	VACANT
830	BRANCARDIER	G	1		bazza	VACANT
831	BRANCARDIER	G	1		bazza	VACANT
832	INGINER DEB.	S	1		bazza	VACANT
833	OPERATOR I	M	1		5	VACANT

PATURI : 29

834 MEDIC SEF SECTIE

835 MEDIC REZIDENT AN I

836 MEDIC PRIMAR

837 MEDIC PRIMAR

838 MEDIC PRIMAR

839 ASISTENT MEDICAL SEF

840 ASISTENT MEDICAL PRINC.

841 ASISTENT MEDICAL PRINC.

842 ASISTENT MEDICAL PRINC.

843 ASISTENT MEDICAL PRINC.

844 ASISTENT MEDICAL PRINC.

845 ASISTENT MEDICAL PRINC.

846 INFIRMERA

847 INFIRMERA

848 INFIRMERA

849 INFIRMERA

850 INFIRMERA DEB.

851 INGRUITOR

852 MEDIC PRIMAR

853 ASISTENT MEDICAL PRINC.

854 ASISTENT MEDICAL PRINC.

855 ASISTENT MEDICAL PRINC.

856 ASISTENT MEDICAL PRINC.

857 ASISTENT MEDICAL PRINC.

858 ASISTENT MEDICAL PRINC.

859 INFIRMERA

860 INFIRMERA

861 INFIRMERA

862 INGRUITOR

863 INGRUITOR

864 INGRUITOR

865 INGRUITOR

866 INGRUITOR

867 MEDIC SEF SECTIE

868 MEDIC PRIMAR

869 MEDIC PRIMAR

870 MEDIC PRIMAR

871 MEDIC SPECIALIST

872 MEDIC SPECIALIST

834	MEDIC SEF SECTIE	NEFROLOGIE	S	1	5	VACANT
835	MEDIC REZIDENT AN I	NEFROLOGIE	S	1	5	occupat
836	MEDIC PRIMAR	NEFROLOGIE	S	1	2	occupat
837	MEDIC PRIMAR	NEFROLOGIE	S	1	2	occupat
838	MEDIC PRIMAR	NEFROLOGIE	S	1	5	occupat
839	ASISTENT MEDICAL SEF	MEDICINA GENERALA	PL	1	5	occupat
840	ASISTENT MEDICAL PRINC.	MEDICINA GENERALA	PL	1	4	occupat
841	ASISTENT MEDICAL PRINC.	MEDICINA GENERALA	PL	1	2	occupat
842	ASISTENT MEDICAL PRINC.	MEDICINA GENERALA	PL	1	bazza	occupat
843	ASISTENT MEDICAL PRINC.	MEDICINA GENERALA	PL	1	3	occupat
844	ASISTENT MEDICAL PRINC.	MEDICINA GENERALA	PL	1	2	VACANT
845	ASISTENT MEDICAL PRINC.	MEDICINA GENERALA	PL	1	5	VACANT
846	INFIRMERA		G	1	3	VACANT
847	INFIRMERA		G	1	3	occupat
848	INFIRMERA		M/G	1	2	occupat
849	INFIRMERA		M/G	1	bazza	VACANT
850	INFIRMERA DEB.		M/G	1	bazza	VACANT
851	INGRUITOR		G	1	2	occupat
852	MEDIC PRIMAR	NEFROLOGIE	S	1	1	occupat
853	ASISTENT MEDICAL PRINC.	MEDICINA GENERALA	PL	1	5	occupat
854	ASISTENT MEDICAL PRINC.	MEDICINA GENERALA	PL	1	5	occupat
855	ASISTENT MEDICAL PRINC.	MEDICINA GENERALA	PL	1	5	occupat
856	ASISTENT MEDICAL PRINC.	MEDICINA GENERALA	PL	1	4	occupat
857	ASISTENT MEDICAL PRINC.	MEDICINA GENERALA	S	1	4	occupat
858	ASISTENT MEDICAL PRINC.	MEDICINA GENERALA	PL	1	3	occupat
859	INFIRMERA		G	1	2	occupat
860	INFIRMERA		G	1	5	occupat
861	INFIRMERA		M/G	1	bazza	occupat
862	INGRUITOR		G	1	2	occupat
863	INGRUITOR		G	1	bazza	VACANT
864	INGRUITOR		G	1	bazza	VACANT
865	INGRUITOR		G	1	bazza	VACANT
866	INGRUITOR		G	1	bazza	VACANT
867	MEDIC SEF SECTIE	NEONATOLOGIE	S	1	5	occupat
868	MEDIC PRIMAR	NEONATOLOGIE	S	1	5	occupat
869	MEDIC PRIMAR	NEONATOLOGIE	S	1	2	occupat
870	MEDIC PRIMAR	NEONATOLOGIE	S	1	2	occupat
871	MEDIC SPECIALIST	NEONATOLOGIE	S	1	2	occupat
872	MEDIC SPECIALIST	NEONATOLOGIE	S	1	1	occupat
873	ASISTENT MEDICAL SEF	PEDIATRIE	PL	1	5	occupat
874	ASISTENT MEDICAL PRINC.	MEDICINA GENERALA	PL	1	2	VACANT
875	ASISTENT MEDICAL DEB.	PEDIATRIE	PL	1	5	VACANT
876	ASISTENT MEDICAL DEB.	MEDICINA GENERALA	PL	1	2	VACANT
877	ASISTENT MEDICAL DEB.	MEDICINA GENERALA	PL	1	2	VACANT

878	ASISTENT MEDICAL PRINC.	MEDICINA GENERALA	PL	1	1	5	occupat
879	ASISTENT MEDICAL DEB.	PEDIATRIE	PL	1	1	VACANT	
880	MOASA	MOASA	S	1	1	occupat	
881	ASISTENT MEDICAL DEB.	MEDICINA GENERALA	PL	1	1	VACANT	
882	ASISTENT MEDICAL DEB.	MEDICINA GENERALA	PL	1	1	VACANT	
883	ASISTENT MEDICAL PRINC.	MEDICINA GENERALA	PL	1	1	occupat	
884	ASISTENT MEDICAL PRINC.	MEDICINA GENERALA	PL	1	1	occupat	
885	ASISTENT MEDICAL PRINC.	MEDICINA GENERALA	PL	1	1	occupat	
886	ASISTENT MEDICAL PRINC.	PEDIATRIE	PL	1	1	occupat	
887	ASISTENT MEDICAL PRINC.	MEDICINA GENERALA	PL	1	1	occupat	
888	ASISTENT MEDICAL PRINC.	MEDICINA GENERALA	PL	1	1	occupat	
889	ASISTENT MEDICAL PRINC.	MEDICINA GENERALA	PL	1	1	occupat	
890	ASISTENT MEDICAL PRINC.	MEDICINA GENERALA	PL	1	1	occupat	
891	ASISTENT MEDICAL PRINC.	MEDICINA GENERALA	PL	1	1	occupat	
892	ASISTENT MEDICAL PRINC.	MEDICINA GENERALA	PL	1	1	occupat	
893	ASISTENT MEDICAL PRINC.	MEDICINA GENERALA	PL	1	1	occupat	
894	ASISTENT MEDICAL PRINC.	MEDICINA GENERALA	PL	1	1	occupat	
895	ASISTENT MEDICAL PRINC.	MEDICINA GENERALA	PL	1	1	occupat	
896	ASISTENT MEDICAL DEB.	MEDICINA GENERALA	PL	1	1	occupat	
897	ASISTENT MEDICAL PRINC.	MEDICINA GENERALA	PL	1	1	occupat	
898	ASISTENT MEDICAL PRINC.	MEDICINA GENERALA	PL	1	1	VACANT	
899	ASISTENT MEDICAL PRINC.	MEDICINA GENERALA	PL	1	1	VACANT	
900	ASISTENT MEDICAL DEB.	MEDICINA GENERALA	PL	1	1	VACANT	
901	ASISTENT MEDICAL DEB.	MEDICINA GENERALA	PL	1	1	VACANT	
902	ASISTENT MEDICAL DEB.	MEDICINA GENERALA	PL	1	1	VACANT	
903	ASISTENT SOCIAL DEB.	ASISTENȚA SOCIALA	PL	1	1	VACANT	
904	INFRMIERA		G	1	1	occupat	
905	INFRMIERA		G	1	1	occupat	
906	INFRMIERA		G	1	1	occupat	
907	INFRMIERA		G	1	1	VACANT	
908	INFRMIERA		G	1	1	occupat	
909	INFRMIERA		G	1	1	occupat	
910	INFRMIERA		G	1	1	occupat	
911	INFRMIERA		G	1	1	occupat	
912	INFRMIERA		G	1	1	VACANT	
913	INFRMIERA		G	1	1	occupat	
914	INFRMIERA		G	1	1	occupat	
915	INFRMIERA		M/G	1	1	VACANT	
916	INFRMIERA		M/G	1	1	VACANT	
917	INFRMIERA		M/G	1	1	VACANT	
918	INFRMIERA		M/G	1	1	VACANT	
919	INGRUIȚOR		G	1	1	occupat	
920	INGRUIȚOR		G	1	1	occupat	
921	INGRUIȚOR		G	1	1	occupat	
922	INGRUIȚOR		G	1	1	occupat	
923	INGRUIȚOR		G	1	1	VACANT	
924	INGRUIȚOR		G	1	1	VACANT	
925	INGRUIȚOR		G	1	1	VACANT	
926	MEDIC PRIMAR	NEONATOLOGIE	S	1	1	VACANT	
927	MEDIC SPECIALIST	NEONATOLOGIE	S	1	1	VACANT	
928	ASISTENT MEDICAL PRINC.	MEDICINA GENERALA	S	1	1	occupat	
929	ASISTENT MEDICAL PRINC.	MEDICINA GENERALA	PL	1	1	occupat	
930	ASISTENT MEDICAL PRINC.	MEDICINA GENERALA	PL	1	1	occupat	
931	ASISTENT MEDICAL PRINC.	MEDICINA GENERALA	PL	1	1	occupat	
932	ASISTENT MEDICAL PRINC.	PEDIATRIE	PL	1	1	occupat	
933	ASISTENT MEDICAL PRINC.	MEDICINA GENERALA	PL	1	1	occupat	
934	ASISTENT MEDICAL PRINC.	MEDICINA GENERALA	PL	1	1	occupat	
935	ASISTENT MEDICAL PRINC.	PEDIATRIE	PL	1	1	occupat	
936	ASISTENT MEDICAL PRINC.	MEDICINA GENERALA	S	1	1	occupat	
937	ASISTENT MEDICAL PRINC.	MEDICINA GENERALA	PL	1	1	occupat	
938	ASISTENT MEDICAL PRINC.	MEDICINA GENERALA	PL	1	1	occupat	
939	ASISTENT MEDICAL PRINC.	MEDICINA GENERALA	PL	1	1	occupat	
940	ASISTENT MEDICAL PRINC.	MEDICINA GENERALA	PL	1	1	occupat	
941	ASISTENT MEDICAL PRINC.	MEDICINA GENERALA	PL	1	1	occupat	
942	ASISTENT MEDICAL PRINC.	MEDICINA GENERALA	PL	1	1	occupat	
943	ASISTENT MEDICAL DEB.	DIETETICA	PL	1	1	VACANT	
944	ASISTENT MEDICAL DEB.	DIETETICA	PL	1	1	VACANT	
945	MEDIC ȘEF SECȚIE	OBST.GINEC.	S	1	1	occupat	
946	MEDIC SPECIALIST	OBST.GINEC.	S	1	1	occupat	
947	MEDIC PRIMAR	OBST.GINEC.	S	1	1	occupat	
948	MEDIC SPECIALIST	OBST.GINEC.	S	1	1	VACANT	
949	MEDIC PRIMAR	OBST.GINEC.	S	1	1	VACANT	
950	MEDIC PRIMAR	OBST.GINEC.	S	1	1	VACANT	
951	MEDIC PRIMAR	OBST.GINEC.	S	1	1	VACANT	

COMPARTIMENT TERAPIE INTENSIVA

DIETETICA
PATURI : 50

1028 ASISTENT MEDICAL PRINC. PL 1 1 5 occupat
 1029 MOAȘA PRINC. OBST.GNRC. S 1 1 5 occupat
 1030 ASISTENT MEDICAL PRINC. OBST.GNRC. PL 1 1 5 VACANT
 1031 ASISTENT MEDICAL PRINC. OBST.GNRC. PL 1 1 5 occupat
 1032 ASISTENT MEDICAL PRINC. OBST.GNRC. PL 1 1 5 occupat
 1033 ASISTENT MEDICAL PRINC. MEDICINA GENERALA PL 1 1 2 VACANT
 1034 MOAȘA PRINC. OBST.GNRC. S 1 1 3 occupat
 1035 ASISTENT MEDICAL PRINC. MEDICINA GENERALA PL 1 1 5 occupat
 1036 ASISTENT MEDICAL PRINC. MEDICINA GENERALA S 1 1 3 baza
 1037 INFRMIERA G 1 1 5 VACANT
 1038 INFRMIERA G 1 1 5 VACANT
 1039 INFRMIERA G 1 1 5 VACANT
 1040 INFRMIERA G 1 1 5 occupat
 1041 INFRMIERA G 1 1 5 VACANT
 1042 INFRMIERA G 1 1 4 occupat
 1043 INFRMIERA G 1 1 5 VACANT
 1044 INFRMIERA G 1 1 5 occupat
 1045 INFRMIERA G 1 1 3 occupat
 1046 INFRMIERA G 1 1 4 occupat
 1047 INFRMIERA G 1 1 2 occupat
 1048 INGRUITOR G 1 1 5 occupat
 1049 INGRUITOR G 1 1 5 occupat
 1050 INGRUITOR G 1 1 5 occupat
 1051 INGRUITOR G 1 1 4 baza
 1052 INGRUITOR G 1 1 2 occupat
 1053 INGRUITOR G 1 1 2 occupat
 1054 BRANCARDIER G 1 1 2 baza
 1055 BRANCARDIER G 1 1 1 baza
 1056 BRANCARDIER G 1 1 1 baza
 1057 BRANCARDIER G 1 1 1 baza
 1058 BRANCARDIER G 1 1 1 baza

1059 MEDIC ȘEF SECȚIE
 1060 MEDIC PRIMAR PEDIATRIE S 1 1 5
 1061 MEDIC PRIMAR PEDIATRIE S 1 1 4 occupat
 1062 MEDIC PRIMAR PEDIATRIE S 1 1 4 occupat
 1063 MEDIC PRIMAR PEDIATRIE S 1 1 4 occupat
 1064 MEDIC PRIMAR PEDIATRIE S 1 1 2 occupat
 1065 MEDIC PRIMAR PEDIATRIE S 1 1 2 occupat
 1066 MEDIC PRIMAR PEDIATRIE S 1 1 2 occupat
 1067 MEDIC PRIMAR PEDIATRIE S 1 1 2 occupat
 1068 MEDIC PRIMAR PEDIATRIE S 1 1 2 occupat
 1069 MEDIC SPECIALIST PEDIATRIE S 1 1 1 VACANT
 1070 ASISTENT MEDICAL ȘEF MEDICINA GENERALA PL 1 1 4
 1071 ASISTENT MEDICAL PRINC. MEDICINA GENERALA PL 1 1 5
 1072 ASISTENT MEDICAL PRINC. MEDICINA GENERALA PL 1 1 3 occupat
 1073 ASISTENT MEDICAL MEDICINA GENERALA PL 1 1 4 occupat
 1074 ASISTENT MEDICAL DEB. MEDICINA GENERALA PL 1 1 5 VACANT
 1075 ASISTENT MEDICAL PRINC. MEDICINA GENERALA PL 1 1 4 occupat
 1076 ASISTENT MEDICAL PRINC. MEDICINA GENERALA PL 1 1 5 occupat
 1077 ASISTENT MEDICAL PRINC. MEDICINA GENERALA PL 1 1 3 occupat
 1078 ASISTENT MEDICAL MEDICINA GENERALA PL 1 1 4 occupat
 1079 ASISTENT MEDICAL PRINC. MEDICINA GENERALA PL 1 1 4 occupat
 1080 ASISTENT MEDICAL PRINC. MEDICINA GENERALA PL 1 1 4 occupat
 1081 ASISTENT MEDICAL PRINC. PEDIATRIE PL 1 1 5 occupat
 1082 ASISTENT MEDICAL MEDICINA GENERALA PL 1 1 3 occupat
 1083 ASISTENT MEDICAL PRINC. MEDICINA GENERALA PL 1 1 5 occupat
 1084 ASISTENT MEDICAL PRINC. PEDIATRIE PL 1 1 5 occupat
 1085 ASISTENT MEDICAL PRINC. PEDIATRIE PL 1 1 5 occupat
 1086 ASISTENT MEDICAL PRINC. PEDIATRIE PL 1 1 5 occupat
 1087 ASISTENT MEDICAL DEB. MEDICINA GENERALA PL 1 1 5 VACANT
 1088 ASISTENT MEDICAL PRINC. MEDICINA GENERALA PL 1 1 5 occupat
 1089 ASISTENT MEDICAL PRINC. MEDICINA GENERALA PL 1 1 5 occupat
 1090 ASISTENT MEDICAL PRINC. MEDICINA GENERALA PL 1 1 4 occupat
 1091 ASISTENT MEDICAL PRINC. MEDICINA GENERALA PL 1 1 4 occupat
 1092 ASISTENT MEDICAL DEB. MEDICINA GENERALA PL 1 1 2 VACANT
 1093 ASISTENT MEDICAL PRINC. MEDICINA GENERALA PL 1 1 1 occupat
 1094 ASISTENT MEDICAL MEDICINA GENERALA PL 1 1 1 occupat
 1095 ASISTENT MEDICAL DEB. MEDICINA GENERALA PL 1 1 5 baza
 1096 ASISTENT MEDICAL MEDICINA GENERALA S 1 1 1 occupat
 1097 ASISTENT MEDICAL DEB. MEDICINA GENERALA PL 1 1 1 VACANT
 1098 ASISTENT MEDICAL MEDICINA GENERALA PL 1 1 1 VACANT
 1099 INFRMIERA G 1 1 1 VACANT
 1100 INFRMIERA G 1 1 5 occupat
 1101 INFRMIERA G 1 1 5 occupat
 1102 INFRMIERA G 1 1 5 VACANT
 1103 INFRMIERA G 1 1 5 VACANT

PATURI : 60

ASISTENȚA LA PATURI

DEJETIČKA

1104	INFRMIERA	G	1	3	occupat
1105	INFRMIERA	G	1	5	VACANT
1106	INFRMIERA	G	1	5	occupat
1107	INFRMIERA	G/M	1	bazza	occupat
1108	INFRMIERA	G/M	1	2	occupat
1109	INFRMIERA	M	1	bazza	occupat
1110	INFRMIERA DEB.	G	1	5	VACANT
1111	INGRUITOR	G	1	5	occupat
1112	INGRUITOR	G	1	4	occupat
1113	INGRUITOR	G	1	4	occupat
1114	INGRUITOR	G	1	5	occupat
1115	INGRUITOR	G	1	bazza	VACANT
1116	INGRUITOR	G	1	5	occupat
1117	ASSTENT MEDICAL PRINC.	PL	1	3	occupat
1118	ASSTENT MEDICAL PRINC.	S	1	3	occupat
1119	ASSTENT MEDICAL PRINC.	PL	1	2	occupat
1120	ASSTENT MEDICAL	PL	1	bazza	occupat
1121	ASSTENT MEDICAL	PL	1	bazza	VACANT

PATURI : 50

1122	MEDIC ŠEF SECTIJE	S	1	5	(VACANT)TEMPORAR	
1123	MEDIC SPECIALIST	S	1	3	occupat	
1124	MEDIC PRIMAR	S	1	5	occupat	
1125	MEDIC PRIMAR	S	1	2	occupat	
1126	MEDIC SPECIALIST	S	1	2	occupat	
1127	MEDIC PRIMAR	S	1	2	occupat	
1128	MEDIC SPECIALIST	S	1	3	VACANT	
1129	PSIHOLOG PRINCIPAL	PSIHLOGIE	1	3	occupat	
1130	ASSTENT MEDICAL SEF	MEDICINA GENERALA	PL	1	(VACANT)TEMPORAR	
1131	ASSTENT MEDICAL PRINC.	MEDICINA GENERALA	PL	1	3	occupat
1132	ASSTENT MEDICAL PRINC.	MEDICINA GENERALA	PL	1	5	occupat
1133	ASSTENT MEDICAL PRINC.	MEDICINA GENERALA	PL	1	5	occupat
1134	ASSTENT MEDICAL PRINC.	MEDICINA GENERALA	PL	1	5	occupat
1135	ASSTENT MEDICAL PRINC.	MEDICINA GENERALA	PL	1	5	occupat
1136	ASSTENT MEDICAL PRINC.	MEDICINA GENERALA	PL	1	5	occupat
1137	ASSTENT MEDICAL PRINC.	MEDICINA GENERALA	PL	1	5	occupat
1138	ASSTENT MEDICAL PRINC.	MEDICINA GENERALA	PL	1	5	occupat
1139	ASSTENT MEDICAL PRINC.	MEDICINA GENERALA	PL	1	5	occupat
1140	ASSTENT MEDICAL PRINC.	MEDICINA GENERALA	PL	1	4	occupat
1141	ASSTENT MEDICAL PRINC.	MEDICINA GENERALA	PL	1	4	occupat
1142	ASSTENT MEDICAL PRINC.	MEDICINA GENERALA	PL	1	4	occupat
1143	ASSTENT SOCIAL PRINC.	ASISTENŢA SOCIALA	PL	1	5	occupat
1144	ASSTENT MEDICAL DEB.	MEDICINA GENERALA	PL	1	5	VACANT
1145	ASSTENT MEDICAL PRINC.	MEDICINA GENERALA	PL	1	3	occupat
1146	ASSTENT SOCIAL PRINC.	ASISTENŢA SOCIALA	PL	1	3	VACANT
1147	ASSTENT MEDICAL PRINC.	MEDICINA GENERALA	PL	1	5	occupat
1148	ASSTENT MEDICAL PRINC.	MEDICINA GENERALA	PL	1	2	occupat
1149	ASSTENT MEDICAL PRINC.	MEDICINA GENERALA	PL	1	1	occupat
1150	ASSTENT MEDICAL PRINC.	MEDICINA GENERALA	PL	1	2	occupat
1151	ASSTENT MEDICAL	MEDICINA GENERALA	PL	1	bazza	occupat
1152	ASSTENT MEDICAL	MEDICINA GENERALA	PL	1	bazza	occupat
1153	ASSTENT MEDICAL PRINC.	MEDICINA GENERALA	PL	1	occupat	
1154	ASSTENT MEDICAL DEB.	MEDICINA GENERALA	S	1	VACANT	
1155	ASSTENT MEDICAL PRINC.	MEDICINA GENERALA	PL	1	occupat	
1156	ASSTENT MEDICAL	MEDICINA GENERALA	PL	1	VACANT	
1157	ASSTENT MEDICAL	MEDICINA GENERALA	S	1	occupat	
1158	ASSTENT MEDICAL	MEDICINA GENERALA	PL	1	VACANT	
1159	ASSTENT MEDICAL	MEDICINA GENERALA	PL	1	VACANT	
1160	INFRMIERA	G	1	5	VACANT	
1161	INFRMIERA	G	1	5	VACANT	
1162	INFRMIERA	M/G	1	2	VACANT	
1163	INFRMIERA	G	1	4	occupat	
1164	INFRMIERA	G	1	3	occupat	
1165	INFRMIERA	G	1	5	occupat	
1166	INFRMIERA	G	1	2	occupat	
1167	INFRMIERA	M/G	1	bazza	occupat	
1168	INFRMIERA	M	1	bazza	occupat	
1169	INFRMIERA	M/G	1	bazza	VACANT	
1170	INFRMIERA	M/G	1	bazza	VACANT	
1171	INFRMIERA	M	4	bazza	VACANT	
1172	INFRMIERA DEB.	M/G	5	bazza	VACANT	
1173	INFRMIERA	M	6	bazza	occupat	
1174	INFRMIERA DEB.	M	7	bazza	occupat	
1175	INGRUITOR	M/G	1	3	VACANT	
1176	INGRUITOR	G	1	5	VACANT	
1177	INGRUITOR	G	1	5	VACANT	

PATURI : 75

1178	INGRUTOR	M	1	1	4	occupat
1179	INGRUTOR	G	1	1	haza	VACANT
1180	BRANCARDIER	G	1	1	haza	occupat
1181	BRANCARDIER	G	1	1	haza	VACANT
1182	MEDIC SEF SECIE					(VACANT)TEMPORAR
1183	MEDIC SPECIALIST	S	1	1	5	occupat
1184	MEDIC PRIMAR	S	1	1	3	occupat
1185	MEDIC PRIMAR	S	1	1	5	occupat
1186	MEDIC PRIMAR	S	1	1	4	occupat
1187	MEDIC PRIMAR	S	1	1	3	occupat
1188	MEDIC PRIMAR	S	1	1	2	occupat
1189	MEDIC PRIMAR	S	1	1	2	occupat
1190	MEDIC SPECIALIST	S	1	1	2	VACANT
1191	PSHOLOG PRINC.	S	1	1	3	occupat
1192	ASISTENT MEDICAL SEF	PL	1	1	4	(VACANT)TEMPORAR
1193	ASISTENT MEDICAL PRINC.	PL	1	1	4	occupat
1194	ASISTENT MEDICAL PRINC.	PL	1	1	5	occupat
1195	ASISTENT MEDICAL PRINC.	PL	1	1	5	occupat
1196	ASISTENT MEDICAL PRINC.	PL	1	1	5	occupat
1197	ASISTENT MEDICAL PRINC.	PL	1	1	5	occupat
1198	ASISTENT MEDICAL PRINC.	PL	1	1	5	occupat
1199	ASISTENT MEDICAL PRINC.	PL	1	1	4	occupat
1200	ASISTENT MEDICAL PRINC.	PL	1	1	4	occupat
1201	ASISTENT MEDICAL PRINC.	PL	1	1	4	occupat
1202	ASISTENT MEDICAL PRINC.	PL	1	1	4	occupat
1203	ASISTENT MEDICAL PRINC.	PL	1	1	4	occupat
1204	ASISTENT MEDICAL PRINC.	PL	1	1	3	occupat
1205	ASISTENT MEDICAL PRINC.	PL	1	1	4	occupat
1206	ASISTENT MEDICAL PRINC.	PL	1	1	3	occupat
1207	ASISTENT MEDICAL PRINC.	PL	1	1	2	occupat
1208	ASISTENT MEDICAL PRINC.	PL	1	1	4	occupat
1209	ASISTENT MEDICAL PRINC.	PL	1	1	5	occupat
1210	ASISTENT MEDICAL PRINC.	PL	1	1	3	occupat
1211	ASISTENT MEDICAL PRINC.	PL	1	1	4	occupat
1212	ASISTENT MEDICAL PRINC.	PL	1	1	haza	occupat
1213	ASISTENT MEDICAL PRINC.	PL	1	1	5	occupat
1214	ASISTENT MEDICAL PRINC.	S	1	1		VACANT
1215	ASISTENT MEDICAL PRINC.	PL	1	1		VACANT
1216	ASISTENT MEDICAL PRINC.	PL	1	1		VACANT
1217	ASISTENT MEDICAL PRINC.	PL	1	1		occupat
1218	ASISTENT MEDICAL PRINC.	PL	1	1		VACANT
1219	ASISTENT MEDICAL PRINC.	PL	1	1		VACANT
1220	INFRMIERA	M/G	1	1	5	VACANT
1221	INFRMIERA	M/G	1	1	5	VACANT
1222	INFRMIERA	G	1	1	5	occupat
1223	INFRMIERA	G	1	1	4	occupat
1224	INFRMIERA	G	1	1	4	VACANT
1225	INFRMIERA	G	1	1	5	occupat
1226	INFRMIERA	G	1	1	4	occupat
1227	INFRMIERA	G	1	1	5	occupat
1228	INFRMIERA	G	1	1	3	occupat
1229	INFRMIERA	M	1	1	haza	occupat
1230	INGRUTOR	G	1	1	2	occupat
1231	INGRUTOR	G	1	1	haza	occupat
1232	INGRUTOR	G	1	1	haza	occupat
1233	INGRUTOR	G	1	1	haza	occupat
1234	INGRUTOR	G	1	1	haza	occupat
1235	INGRUTOR	G	1	1	haza	VACANT
1236	INGRUTOR	G	1	1	haza	VACANT
1237	INGRUTOR	G	1	1	haza	VACANT
1238	INGRUTOR	G	1	1	haza	VACANT
1239	INGRUTOR	G	1	1	haza	VACANT
1240	BRANCARDIER	G	1	1	5	VACANT
1241	BRANCARDIER	G	1	1	5	occupat
1242	BRANCARDIER	G	1	1	5	occupat
1243	BRANCARDIER	G	1	1	haza	VACANT
1244	BRANCARDIER	G	1	1	haza	VACANT
1245	MUNCTOR NECALIFICATI	G	1	1	4	occupat
1246	MUNCTOR NECALIFICATI	G	1	1	2	occupat
1247	MUNCTOR NECALIFICATI	G	1	1	5	occupat
1248	MUNCTOR NECALIFICATI	M/G	1	1	5	VACANT
1249	MUNCTOR NECALIFICATI	M/G	1	1	5	VACANT

ACTIVITATE SUPRAVEGHERE BOLNAVI PERICULOSI

PATURI : 15

1250	MEDIC PRIMAR	PSIHATRIE PEDIATRICA	S	1	5	ocupat
1251	MEDIC REZID. ULTIMUL AN	NEUROLOGIE PEDIATRICA	S	1	1	VACANT
1252	PSIHOLOG PRINCIPAL	PSIHOLOGIE	S	1	1	ocupat
1253	ASISTENT MEDICAL DEB.	MEDICINA GENERALA	PL	1	5	VACANT
1254	ASISTENT MEDICAL PRINC.	MEDICINA GENERALA	PL	1	5	ocupat
1255	ASISTENT MEDICAL PRINC.	MEDICINA GENERALA	PL	1	4	ocupat
1256	ASISTENT MEDICAL PRINC.	MEDICINA GENERALA	PL	1	5	ocupat
1257	ASISTENT MEDICAL PRINC.	MEDICINA GENERALA	PL	1	4	ocupat
1258	ASISTENT MEDICAL PRINC.	MEDICINA GENERALA	PL	1	2	ocupat
1259	ASISTENT MEDICAL PRINC.	MEDICINA GENERALA	PL	1	5	ocupat
1280	ASISTENT MEDICAL PRINC.	MEDICINA GENERALA	PL	1	5	ocupat
1261	INFIRMIERA		G	1	5	ocupat
1262	INFIRMIERA		G	1	5	ocupat
1263	INFIRMIERA		G	1	3	ocupat
1264	INFIRMIERA		G	1	2	ocupat
1265	INFIRMIERA		G	1	5	ocupat
1266	INFIRMIERA		G	1	3	ocupat
1267	INFIRMIERA DEB.		M/G	1	baza	VACANT
1268	INGRULTOR		G	1	4	ocupat
1269	INGRULTOR		G	1	baza	VACANT
1270	INGRULTOR		G	1	baza	VACANT

PATURI : 15

1271	MEDIC PRIMAR	MEDICINA FIZ. SI/DE REABILITARE S				ocupat
1272	MEDIC PRIMAR	RECURSARE MEDICINA FIZICA				ocupat
1273	KINETOTERAPEUT PRINC.	SI BALNEOLOGIE	S	1	5	ocupat
1274	KINETOTERAPEUT DEB.	KINETOTERAPIE	S	1	5	VACANT
1275	PROFESOR C.F.M. PRINC.	C.F.M.	S	1	4	ocupat
1276	ASISTENT MEDICAL PRINC.	MEDICINA GENERALA	PL	1	5	ocupat
1277	ASISTENT MEDICAL PRINC.	PEDIATRIE	PL	1	5	ocupat
1278	ASISTENT MEDICAL PRINC.	MEDICINA GENERALA	PL	1	5	ocupat
1279	ASISTENT MEDICAL PRINC.	MEDICINA GENERALA	PL	1	4	ocupat
1280	ASISTENT MEDICAL PRINC.	MEDICINA GENERALA	PL	1	3	ocupat
1281	ASISTENT MEDICAL PRINC.	MEDICINA GENERALA	PL	1	4	ocupat
1282	ASISTENT MEDICAL PRINC.	MEDICINA GENERALA	PL	1	baza	ocupat
1283	INFIRMIERA		G	1	5	ocupat
1284	INFIRMIERA		G	1	5	ocupat
1285	INFIRMIERA		G	1	3	ocupat
1286	INFIRMIERA		G	1	4	ocupat
1287	INFIRMIERA		G	1	5	ocupat
1288	INFIRMIERA		G	1	5	ocupat
1289	INGRULTOR		G	1	baza	ocupat
1290	INGRULTOR		G	1	baza	VACANT
1291	BRANCARDIER		G	1	baza	VACANT
1292	ASISTENT MEDICAL PRINC.	B.F.T.	PL	1	5	ocupat
1293	ASISTENT MEDICAL PRINC.	B.F.T.	PL	1	5	ocupat
1294	ASISTENT MEDICAL PRINC.	B.F.T.	PL	1	5	ocupat
1295	ASISTENT MEDICAL PRINC.	B.F.T.	PL	1	5	ocupat
1296	ASISTENT MEDICAL PRINC.	B.F.T.	PL	1	5	ocupat
1297	ASISTENT MEDICAL PRINC.	B.F.T.	PL	1	5	ocupat
1298	ASISTENT MEDICAL PRINC.	B.F.T.	PL	1	5	VACANT
1299	ASISTENT MEDICAL PRINC.	B.F.T.	PL	1	5	ocupat
1300	ASISTENT MEDICAL PRINC.	B.F.T.	PL	1	5	ocupat
1301	ASISTENT MEDICAL PRINC.	MASAJ	PL	1	5	ocupat
1302	ASISTENT MEDICAL PRINC.	MASAJ	PL	1	3	ocupat

PATURI : 14

1303	MEDIC SPECIALIST	DERMATO-VENERO.	S	1	5	VACANT
1304	MEDIC PRIMAR	DERMATO-VENERO.	S	1	2	VACANT
1305	MEDIC PRIMAR	DERMATO-VENERO.	S	1	2	ocupat
1306	MEDIC PRIMAR	DERMATO-VENERO.	S	1	1	ocupat
1307	MEDIC PRIMAR	DERMATO-VENERO.	S	1	1	VACANT
1308	ASISTENT MEDICAL PRINC.	MEDICINA GENERALA	PL	1	5	ocupat
1309	ASISTENT MEDICAL PRINC.	MEDICINA GENERALA	PL	1	5	ocupat
1310	ASISTENT MEDICAL PRINC.	MEDICINA GENERALA	PL	1	2	ocupat
1311	ASISTENT MEDICAL PRINC.	MEDICINA GENERALA	PL	1	5	ocupat
1312	ASISTENT MEDICAL PRINC.	MEDICINA GENERALA	PL	1	5	VACANT
1313	ASISTENT MEDICAL DEB.	MEDICINA GENERALA	PL	1	4	ocupat
1314	ASISTENT MEDICAL PRINC.	MEDICINA GENERALA	PL	1	3	ocupat
1315	ASISTENT MEDICAL PRINC.	MEDICINA GENERALA	PL	1	5	ocupat
1316	INFIRMIERA		G	1	5	ocupat
1317	INFIRMIERA		G	1	5	ocupat
1318	INFIRMIERA		G	1	5	ocupat
1319	INFIRMIERA		G	1	4	VACANT

PATURI : 22

1320	INFIRMIERA	G	1	5	ocupat
1321	INGRUITOR	G	1	5	ocupat
1322	INGRUITOR	G	1	haza	ocupat
1323	INGRUITOR	G	1	haza	ocupat
1324	INGRUITOR	G	1	haza	VACANT
1325	MEDIC PRIMAR	S	1	5	ocupat
1326	PSIHOLOG STAGIAR	S	1	haza	VACANT
1327	ASISTENT MEDICAL PRINC.	PL	1	5	ocupat
1328	ASISTENT MEDICAL PRINC.	PL	1	2	ocupat
1329	ASISTENT MEDICAL DEB.	PL	1	5	VACANT
1330	ASISTENT MEDICAL PRINC.	PL	1	5	ocupat
1331	ASISTENT MEDICAL PRINC.	PL	1	3	ocupat
1332	ASISTENT MEDICAL DEB.	PL	1	5	ocupat
1333	ASISTENT MEDICAL	PL	1	4	VACANT
1334	ASISTENT SOCIAL DEB.	PL	1	haza	VACANT
1335	INFIRMIERA	G	1	5	VACANT
1336	INFIRMIERA	G	1	5	VACANT
1337	INFIRMIERA	G	1	4	ocupat
1338	INFIRMIERA	G	1	3	VACANT
1339	INFIRMIERA	G	1	5	VACANT
1340	INFIRMIERA	G	1	5	ocupat
1341	INFIRMIERA DEB.	M/G	1	haza	VACANT
1342	INGRUITOR	G	1	4	VACANT
1343	BRANCARDIER	G	1	haza	VACANT
1344	BRANCARDIER	G	1	haza	VACANT
1345	BRANCARDIER	G	1	haza	VACANT
1346	MEDIC SEF CENTRU	S	1	5	ocupat
1347	MEDIC PRIMAR	S	1	5	ocupat
1348	MEDIC SPECIALIST	S	1	1	VACANT
1349	MEDIC PRIMAR	S	1	2	ocupat
1350	MEDIC PRIMAR	S	1	3	ocupat

APARATE : 9

1351	MEDIC PRIMAR	S	1	5	(VACANT)TEMPORAR
1352	PSIHOLOG SPECIALIST	S	1	5	ocupat
1353	ASISTENT MEDICAL SEF	PL	1	4	(VACANT)TEMPORAR
1354	ASISTENT MEDICAL PRINC.	PL	1	4	ocupat
1355	ASISTENT MEDICAL PRINC.	PL	1	5	ocupat
1356	ASISTENT MEDICAL PRINC.	PL	1	5	ocupat
1357	ASISTENT MEDICAL PRINC.	PL	1	5	ocupat
1358	ASISTENT MEDICAL PRINC.	PL	1	5	ocupat
1359	ASISTENT MEDICAL PRINC.	PL	1	5	ocupat
1360	ASISTENT MEDICAL PRINC.	PL	1	5	ocupat
1361	ASISTENT MEDICAL PRINC.	PL	1	5	ocupat
1362	ASISTENT MEDICAL PRINC.	PL	1	4	ocupat
1363	ASISTENT MEDICAL PRINC.	PL	1	4	ocupat
1364	ASISTENT MEDICAL PRINC.	PL	1	5	ocupat
1365	ASISTENT MEDICAL PRINC.	S	1	haza	ocupat
1366	ASISTENT MEDICAL PRINC.	PL	1	5	ocupat
1367	ASISTENT MEDICAL PRINC.	PL	1	4	ocupat
1368	ASISTENT MEDICAL DEB.	PL	1	4	ocupat
1369	STATISTICIAN MED. DEB.	M	1	haza	VACANT
1370	INFIRMIERA	G	1	haza	VACANT
1371	INFIRMIERA	G	1	5	VACANT
1372	INFIRMIERA	G	1	5	ocupat
1373	INFIRMIERA	M	1	5	ocupat
1374	INFIRMIERA	M	1	haza	ocupat
1375	INGRUITOR	G	1	3	VACANT
1376	INGRUITOR	G	1	5	VACANT
1377	INGRUITOR	G	1	5	ocupat
1378	INGRUITOR	G	1	haza	VACANT
1379	INGRUITOR	G	1	haza	VACANT
1380	INGINER SPEC. IA	S	1	5	ocupat
1381	TEHNICIAN PRINC.	PL	1	5	ocupat
1382	TEHNICIAN PRINC.	M	1	5	ocupat
1383	TEHNICIAN PRINC.	M	1	5	VACANT
1384	TEHNICIAN DEB.	M	1	haza	VACANT
1385	TEHNICIAN DEB.	M	1	haza	VACANT
1386	MUNCIOTOR NECALIFICATI	G	1	5	VACANT
1387	TEHNICIAN IA	M	1	5	ocupat
1388	MEDIC SEF UPU	S	1	5	ocupat
1389	MEDIC PRIMAR	S	1	4	(VACANT)TEMPORAR
1390	MEDIC PRIMAR	S	1	5	ocupat
1391	MEDIC SPECIALIST	S	1	4	ocupat
1392	MEDIC PRIMAR	S	1	3	ocupat
1393	MEDIC SPECIALIST	S	1	3	ocupat

1394	MEDIC REZIDENT AN V	MED. DE URGENȚĂ	S	1	1	1		VACANT
1395	MEDIC SPECIALIST	MED. DE URGENȚĂ	S	1	2	1		ocupat
1396	MEDIC SPECIALIST	MED. DE URGENȚĂ	S	1	1	2		ocupat
1397	MEDIC SPECIALIST	MED. DE URGENȚĂ	S	1	1	1		ocupat
1398	MEDIC REZIDENT AN V	MEDICINA GENERALĂ	S	1	1	1		ocupat
1399	MEDIC SPECIALIST	MED. DE URGENȚĂ	S	1	1	3		ocupat
1400	MEDIC SPECIALIST	PEDIATRIE	S	1	1	1		ocupat
1401	MEDIC SPECIALIST	PEDIATRIE	S	1	1	1		ocupat
1402	MEDIC SPECIALIST	PEDIATRIE	S	1	1	1		ocupat
1403	MEDIC SPECIALIST	PEDIATRIE	S	1	1	1		ocupat
1404	MEDIC SPECIALIST	PEDIATRIE	S	1	1	1		ocupat
1405	MEDIC REZIDENT AN V	MED. DE URGENȚĂ	S	1	1	5		VACANT
1406	ASISTENT MEDICAL SEF	MEDICINA GENERALĂ	PL	1	1	5		(VACANT)TEMPORAR
1407	ASISTENT MEDICAL PRINC.	MEDICINA GENERALĂ	PL	1	1	5		ocupat
1408	ASISTENT MEDICAL PRINC.	MEDICINA GENERALĂ	PL	1	1	5		ocupat
1409	ASISTENT MEDICAL DEB.	MEDICINA GENERALĂ	PL	1	1	5		ocupat
1410	ASISTENT MEDICAL PRINC.	MEDICINA GENERALĂ	PL	1	1	5		ocupat
1411	ASISTENT MEDICAL PRINC.	MEDICINA GENERALĂ	PL	1	1	5		ocupat
1412	ASISTENT MEDICAL PRINC.	MEDICINA GENERALĂ	PL	1	1	5		ocupat
1413	ASISTENT MEDICAL PRINC.	MEDICINA GENERALĂ	PL	1	1	5		ocupat
1414	ASISTENT MEDICAL PRINC.	MEDICINA GENERALĂ	PL	1	1	5		ocupat
1415	ASISTENT MEDICAL PRINC.	MEDICINA GENERALĂ	PL	1	1	5		ocupat
1416	ASISTENT MEDICAL PRINC.	MEDICINA GENERALĂ	PL	1	1	4		ocupat
1417	ASISTENT MEDICAL PRINC.	MEDICINA GENERALĂ	PL	1	1	4		ocupat
1418	ASISTENT MEDICAL PRINC.	MEDICINA GENERALĂ	PL	1	1	4		ocupat
1419	ASISTENT MEDICAL PRINC.	MEDICINA GENERALĂ	S	1	1	4		ocupat
1420	ASISTENT MEDICAL PRINC.	MEDICINA GENERALĂ	S	1	1	5		ocupat
1421	ASISTENT MEDICAL PRINC.	MEDICINA GENERALĂ	S	1	1	5		ocupat
1422	ASISTENT MEDICAL PRINC.	MEDICINA GENERALĂ	PL	1	1	4		ocupat
1423	ASISTENT MEDICAL PRINC.	MEDICINA GENERALĂ	PL	1	1	3		ocupat
1424	ASISTENT MEDICAL PRINC.	MEDICINA GENERALĂ	S	1	1	5		ocupat
1425	ASISTENT MEDICAL PRINC.	MEDICINA GENERALĂ	PL	1	1	3		ocupat
1426	ASISTENT MEDICAL DEB.	MEDICINA GENERALĂ	S	1	1	5		VACANT
1427	ASISTENT MEDICAL PRINC.	MEDICINA GENERALĂ	PL	1	1	2		ocupat
1428	ASISTENT MEDICAL PRINC.	MEDICINA GENERALĂ	PL	1	1	5		ocupat
1429	ASISTENT MEDICAL PRINC.	MEDICINA GENERALĂ	PL	1	1	5		ocupat
1430	ASISTENT MEDICAL PRINC.	MEDICINA GENERALĂ	PL	1	1	5		ocupat
1431	ASISTENT MEDICAL PRINC.	MEDICINA GENERALĂ	PL	1	1	5		ocupat
1432	ASISTENT MEDICAL PRINC.	MEDICINA GENERALĂ	PL	1	1	4		ocupat
1433	ASISTENT MEDICAL PRINC.	MEDICINA GENERALĂ	PL	1	1	3		ocupat
1434	ASISTENT MEDICAL PRINC.	MEDICINA GENERALĂ	S	1	1	3		ocupat
1435	ASISTENT MEDICAL PRINC.	MEDICINA GENERALĂ	PL	1	1	4		ocupat
1436	ASISTENT MEDICAL PRINC.	MEDICINA GENERALĂ	PL	1	1	3		ocupat
1437	ASISTENT MEDICAL PRINC.	MEDICINA GENERALĂ	PL	1	1	4		ocupat
1438	ASISTENT MEDICAL PRINC.	MEDICINA GENERALĂ	PL	1	1	3		ocupat
1439	ASISTENT MEDICAL PRINC.	MEDICINA GENERALĂ	PL	1	1	4		ocupat
1440	ASISTENT MEDICAL PRINC.	MEDICINA GENERALĂ	PL	1	1	4		ocupat
1441	ASISTENT MEDICAL PRINC.	MEDICINA GENERALĂ	PL	1	1	4		ocupat
1442	ASISTENT MEDICAL PRINC.	MEDICINA GENERALĂ	PL	1	1	3		ocupat
1443	ASISTENT MEDICAL PRINC.	MEDICINA GENERALĂ	PL	1	1	2		ocupat
1444	ASISTENT MEDICAL PRINC.	MEDICINA GENERALĂ	PL	1	1	2		ocupat
1445	ASISTENT MEDICAL PRINC.	MEDICINA GENERALĂ	PL	1	1	3		ocupat
1446	ASISTENT MEDICAL PRINC.	MEDICINA GENERALĂ	PL	1	1	4		ocupat
1447	ASISTENT MEDICAL PRINC.	MEDICINA GENERALĂ	PL	1	1	4		ocupat
1448	ASISTENT MEDICAL PRINC.	MEDICINA GENERALĂ	PL	1	1	3		ocupat
1449	ASISTENT MEDICAL PRINC.	MEDICINA GENERALĂ	PL	1	1	5		ocupat
1450	ASISTENT MEDICAL PRINC.	MEDICINA GENERALĂ	PL	1	1	4		ocupat
1451	ASISTENT MEDICAL PRINC.	MEDICINA GENERALĂ	PL	1	1	3		ocupat
1452	ASISTENT MEDICAL PRINC.	MEDICINA GENERALĂ	PL	1	1	2		ocupat
1453	ASISTENT MEDICAL PRINC.	MEDICINA GENERALĂ	PL	1	1	2		ocupat
1454	ASISTENT MEDICAL PRINC.	MEDICINA GENERALĂ	PL	1	1	3		ocupat
1455	ASISTENT MEDICAL PRINC.	MEDICINA GENERALĂ	PL	1	1	1		ocupat
1456	ASISTENT MEDICAL PRINC.	MEDICINA GENERALĂ	PL	1	1	1		ocupat
1457	ASISTENT MEDICAL DEB.	MEDICINA GENERALĂ	S	1	1	bază		VACANT
1458	ASISTENT MEDICAL PRINC.	MEDICINA GENERALĂ	PL	1	1	bază		ocupat
1459	ASISTENT MEDICAL PRINC.	MEDICINA GENERALĂ	PL	1	1	bază		ocupat
1460	ASISTENT MEDICAL PRINC.	MEDICINA GENERALĂ	PL	1	1	bază		ocupat
1461	ASISTENT MEDICAL PRINC.	MEDICINA GENERALĂ	PL	1	1	bază		ocupat
1462	ASISTENT MEDICAL PRINC.	MEDICINA GENERALĂ	PL	1	1	bază		ocupat
1463	ASISTENT MEDICAL PRINC.	PEDIATRIE	PL	1	1	bază		ocupat
1464	ASISTENT MEDICAL PRINC.	MEDICINA GENERALĂ	S	1	1	bază		ocupat
1465	ASISTENT MEDICAL PRINC.	MEDICINA GENERALĂ	S	1	1	bază		ocupat
1466	ASISTENT MEDICAL PRINC.	ASISTENȚĂ SOCIALĂ	S	1	1	bază		VACANT
1467	ASISTENT SOCIAL	ASISTENȚĂ SOCIALĂ	S	1	1	4		ocupat
1468	ASISTENT SOCIAL PRINC.	ASISTENȚĂ SOCIALĂ	S	1	1	bază		ocupat
1469	ASISTENT SOCIAL DEB.	ASISTENȚĂ SOCIALĂ	PL	1	1	bază		VACANT

	ASISTENȚA SOCIALĂ	PL							
1470	ASISTENT SOCIAL DEB.								
1471	ASISTENT SOCIAL PRINC.	S	1	1	bază	VACANT	occupat		
1472	REGISTRATOR MED. PRINC.	M	1	1	bază	occupat	occupat		
1473	REGISTRATOR MED. PRINC.	M	1	1	2	occupat	occupat		
1474	REGISTRATOR MED.	M	1	1	4	occupat	occupat		
1475	REGISTRATOR MED. PRINC.	M	1	1	2	VACANT	occupat		
1476	REGISTRATOR MED. PRINC.	M	1	1	bază	occupat	occupat		
1477	INFRMIERĂ	G	1	1	3	occupat	occupat		
1478	INFRMIERĂ	G	1	1	4	occupat	occupat		
1479	INFRMIERĂ	G	1	1	5	VACANT	VACANT		
1480	INFRMIERĂ	G	1	1	5	VACANT	VACANT		
1481	INFRMIERĂ	G	1	1	2	occupat	occupat		
1482	INFRMIERĂ	G	1	1	3	occupat	occupat		
1483	INFRMIERĂ	G	1	1	3	occupat	occupat		
1484	INFRMIERĂ	G	1	1	5	occupat	occupat		
1485	INFRMIERĂ	G	1	1	5	occupat	occupat		
1486	INFRMIERĂ	M/G	1	1	bază	VACANT	VACANT		
1487	INFRMIERĂ	M/G	1	1	bază	VACANT	VACANT		
1488	INFRMIERĂ	M/G	1	1	bază	occupat	occupat		
1489	INFRMIERĂ	M/G	1	1	bază	occupat	occupat		
1490	INFRMIERĂ	M/G	1	1	bază	occupat	occupat		
1491	INFRMIERĂ DEB.	M/G	1	1	bază	VACANT	VACANT		
1492	INFRMIERĂ DEB.	M	1	1	bază	occupat	occupat		
1493	INFRMIERĂ	M	1	1	bază	occupat	occupat		
1494	INFRMIERĂ	M	1	1	bază	VACANT	VACANT		
1495	INFRMIERĂ DEB.	M/G	1	1	bază	VACANT	VACANT		
1496	INFRMIERĂ DEB.	M/G	1	1	bază	VACANT	VACANT		
1497	INFRMIERĂ DEB.	M/G	1	1	bază	VACANT	VACANT		
1498	INFRMIERĂ DEB.	M/G	1	1	bază	VACANT	VACANT		
1499	INFRMIERĂ DEB.	M/G	1	1	bază	VACANT	VACANT		
1500	INFRMIERĂ DEB.	M/G	1	1	bază	VACANT	VACANT		
1501	INFRMIERĂ DEB.	M/G	1	1	bază	VACANT	VACANT		
1502	INFRMIERĂ DEB.	M/G	1	1	bază	VACANT	VACANT		
1503	INFRMIERĂ DEB.	M/G	1	1	bază	VACANT	VACANT		
1504	INFRMIERĂ DEB.	M/G	1	1	bază	VACANT	VACANT		
1505	INFRMIERĂ DEB.	M/G	1	1	bază	VACANT	VACANT		
1506	INFRMIERĂ DEB.	M/G	1	1	bază	VACANT	VACANT		
1507	INFRMIERĂ DEB.	M/G	1	1	bază	VACANT	VACANT		
1508	INFRMIERĂ DEB.	M/G	1	1	bază	VACANT	VACANT		
1509	INFRMIERĂ DEB.	M/G	1	1	bază	VACANT	VACANT		
1510	INFRMIERĂ DEB.	M/G	1	1	bază	VACANT	VACANT		
1511	INFRMIERĂ DEB.	M/G	1	1	bază	VACANT	VACANT		
1512	INFRMIERĂ DEB.	M/G	1	1	bază	VACANT	VACANT		
1513	INFRMIERĂ DEB.	M/G	1	1	bază	VACANT	VACANT		
1514	INFRMIERĂ	M	1	1	bază	VACANT	VACANT		
1515	INFRMIERĂ DEB.	M/G	1	1	bază	VACANT	VACANT		
1516	INGRUITOR	G	1	1	3	occupat	occupat		
1517	INGRUITOR	G	1	1	2	occupat	occupat		
1518	INGRUITOR	G	1	1	5	occupat	occupat		
1519	INGRUITOR	G	1	1	bază	VACANT	VACANT		
1520	INGRUITOR	G	1	1	5	occupat	occupat		
1521	INGRUITOR	G	1	1	5	occupat	occupat		
1522	INGRUITOR	G	1	1	2	occupat	occupat		
1523	INGRUITOR	G	1	1	bază	occupat	occupat		
1524	INGRUITOR	G	1	1	bază	VACANT	VACANT		
1525	INGRUITOR	G	1	1	bază	VACANT	VACANT		
1526	INGRUITOR	G	1	1	bază	VACANT	VACANT		
1527	INGRUITOR	G	1	1	bază	VACANT	VACANT		
1528	INGRUITOR	G	1	1	bază	VACANT	VACANT		
1529	INGRUITOR	G	1	1	bază	VACANT	VACANT		
1530	INGRUITOR	G	1	1	bază	VACANT	VACANT		
1531	INGRUITOR	G	1	1	bază	VACANT	VACANT		
1532	INGRUITOR	G	1	1	bază	VACANT	VACANT		
1533	INGRUITOR	G	1	1	bază	VACANT	VACANT		
1534	INGRUITOR	G	1	1	bază	VACANT	VACANT		
1535	INGRUITOR	G	1	1	bază	VACANT	VACANT		
1536	BRANCARDIER	G	1	1	4	occupat	occupat		
1537	BRANCARDIER	G	1	1	4	occupat	occupat		
1538	BRANCARDIER	G	1	1	5	occupat	occupat		
1539	BRANCARDIER	G	1	1	5	VACANT	VACANT		
1540	BRANCARDIER	G	1	1	4	occupat	occupat		
1541	BRANCARDIER	G	1	1	2	occupat	occupat		
1542	BRANCARDIER	G	1	1	3	VACANT	VACANT		
1543	BRANCARDIER	G	1	1	3	occupat	occupat		
1544	BRANCARDIER	G	1	1	5	occupat	occupat		
1545	BRANCARDIER	G	1	1	5	occupat	occupat		
1546	BRANCARDIER	G	1	1	5	occupat	occupat		

1547 BRANCARDIER G 1 5 ocupat
1548 BRANCARDIER G 1 3 VACANT
1549 BRANCARDIER G 1 1 ocupat
1550 BRANCARDIER G 1 3 ocupat
1551 BRANCARDIER G 1 4 ocupat
1552 BRANCARDIER G 1 4 baza ocupat
1553 BRANCARDIER G 1 1 baza ocupat
1554 BRANCARDIER G 1 1 baza ocupat
1555 BRANCARDIER G 1 1 baza ocupat
1556 BRANCARDIER G 1 1 baza ocupat
1557 BRANCARDIER G 1 1 baza ocupat
1558 BRANCARDIER G 1 1 baza ocupat
1559 BRANCARDIER G 1 1 baza ocupat
1560 BRANCARDIER G 1 1 baza ocupat
1561 BRANCARDIER G 1 1 baza ocupat
1562 BRANCARDIER G 1 1 baza ocupat
1563 BRANCARDIER G 1 1 baza ocupat
1564 BRANCARDIER G 1 1 baza ocupat
1565 BRANCARDIER G 1 1 baza ocupat
1566 BRANCARDIER G 1 1 baza ocupat
1567 BRANCARDIER G 1 1 baza ocupat
1568 BRANCARDIER G 1 1 baza ocupat
1569 BRANCARDIER G 1 1 baza ocupat
1570 BRANCARDIER G 1 1 baza ocupat
1571 BRANCARDIER G 1 1 baza ocupat
1572 BRANCARDIER G 1 1 baza ocupat
1573 BRANCARDIER G 1 1 baza ocupat
1574 BRANCARDIER G 1 1 baza ocupat
1575 ANALISTA S 1 1 ocupat

CABINET MEDICINĂ DENTARĂ DE URGENȚĂ

1576 MEDIC DENTIST S 1 2 ocupat
1577 MEDIC DENTIST S 1 3 ocupat
1578 MEDIC DENTIST S 1 3 ocupat
1579 MEDIC STOMATOLOG S 1 5 ocupat
1580 MEDIC S 1 5 ocupat
1581 MEDIC SPECIALIST S 1 1 ocupat
1582 MEDIC PRIMAR S 1 1 medicina dentara ocupat
1583 ASISTENT MEDICAL PRINC. PL 1 5 ocupat
1584 ASISTENT MEDICAL PRINC. PL 1 5 ocupat
1585 ASISTENT MEDICAL PRINC. PL 1 5 ocupat
1586 ASISTENT MEDICAL PRINC. PL 1 4 ocupat
1587 ASISTENT MEDICAL PRINC. PL 1 3 ocupat
1588 ASISTENT MEDICAL PRINC. PL 1 3 ocupat

CABINET MEDICINĂ DENTARĂ DE URGENȚĂ

PATURI : 84

1589 MEDIC ȘEF SECȚIE PNEUMOLOGIE S 1 5 ocupat
1590 MEDIC PRIMAR PNEUMOLOGIE S 1 5 VACANT
1591 MEDIC SPECIALIST PNEUMOLOGIE S 1 5 VACANT
1592 MEDIC SPECIALIST PNEUMOLOGIE S 1 5 VACANT
1593 MEDIC SPECIALIST PNEUMOLOGIE S 1 3 VACANT
1594 MEDIC PRIMAR PNEUMOLOGIE S 1 3 ocupat
1595 MEDIC PRIMAR PNEUMOLOGIE S 1 3 ocupat
1596 MEDIC SPECIALIST PNEUMOLOGIE S 1 2 VACANT
1597 MEDIC PRIMAR PNEUMOLOGIE S 1 5 ocupat
1598 MEDIC SPECIALIST PNEUMOLOGIE S 1 4 ocupat
1599 MEDIC SPECIALIST PNEUMOLOGIE S 1 2 VACANT
1600 MEDIC PRIMAR PNEUMOLOGIE S 1 3 ocupat
1601 KINETOTERAPEUT KINETOTERAPIE S 1 1 ocupat
1602 ASISTENT MEDICAL ȘEF MEDICINĂ GENERALĂ PL 1 5 VACANT
1603 ASISTENT MEDICAL PRINC. MEDICINĂ GENERALĂ S 1 1 ocupat
1604 ASISTENT MEDICAL PRINC. OBST.GINEC. PL 1 5 ocupat
1605 ASISTENT MEDICAL PRINC. MEDICINĂ GENERALĂ PL 1 5 ocupat
1606 ASISTENT MEDICAL PRINC. MEDICINĂ GENERALĂ PL 1 5 ocupat
1607 ASISTENT MEDICAL PRINC. MEDICINĂ GENERALĂ PL 1 4 ocupat
1608 ASISTENT MEDICAL PRINC. MEDICINĂ GENERALĂ PL 1 5 ocupat
1609 ASISTENT MEDICAL PRINC. MEDICINĂ GENERALĂ PL 1 5 ocupat
1610 ASISTENT MEDICAL MEDICINĂ GENERALĂ S 1 1 ocupat
1611 ASISTENT MEDICAL MEDICINĂ GENERALĂ PL 1 5 ocupat
1612 ASISTENT MEDICAL PRINC. MEDICINĂ GENERALĂ PL 1 4 ocupat
1613 ASISTENT MEDICAL PRINC. MEDICINĂ GENERALĂ PL 1 5 ocupat
1614 ASISTENT MEDICAL PRINC. MEDICINĂ GENERALĂ PL 1 5 ocupat
1615 ASISTENT MEDICAL MEDICINĂ GENERALĂ PL 1 5 ocupat
1616 ASISTENT MEDICAL PRINC. MEDICINĂ GENERALĂ PL 1 5 VACANT
1617 ASISTENT MEDICAL PRINC. MEDICINĂ GENERALĂ PL 1 5 ocupat

COMP RECUPERARE MEDICALA

1618	ASISTENT MEDICAL PRINC.	PL	1	5	occupat
1619	ASISTENT MEDICAL PRINC.	PL	1	5	occupat
1620	ASISTENT MEDICAL PRINC.	PL	1	5	occupat
1621	ASISTENT MEDICAL PRINC.	PL	1	5	occupat
1622	ASISTENT MEDICAL PRINC.	PL	1	5	occupat
1623	ASISTENT MEDICAL PRINC.	PL	1	3	occupat
1624	ASISTENT MEDICAL PRINC.	PL	1	5	occupat
1625	ASISTENT MEDICAL PRINC.	PL	1	5	VACANT
1626	ASISTENT MEDICAL PRINC.	PL	1	5	occupat
1627	ASISTENT MEDICAL PRINC.	PL	1	2	occupat
1628	ASISTENT MEDICAL PRINC.	PL	1	1	occupat
1629	ASISTENT MEDICAL PRINC.	PL	1	1	occupat
1630	ASISTENT MEDICAL PRINC.	S	1	1	VACANT
1631	ASISTENT MEDICAL PRINC.	PL	1	1	occupat
1632	INFRMIERA	G	1	2	occupat
1633	INFRMIERA	G	1	5	occupat
1634	INFRMIERA	G	1	5	occupat
1635	INFRMIERA	G	1	5	occupat
1636	INFRMIERA	G	1	5	VACANT
1637	INFRMIERA	G	1	5	occupat
1638	INFRMIERA	G	1	5	occupat
1639	INFRMIERA	G	1	5	occupat
1640	INFRMIERA	G	1	4	occupat
1641	INFRMIERA	M/G	1	4	occupat
1642	INFRMIERA DEB.	M/G	1	baza	VACANT
1643	INGRUTTOR	G	1	5	occupat
1644	INGRUTTOR	G	1	5	occupat
1645	INGRUTTOR	G	1	5	occupat
1646	INGRUTTOR	G	1	5	occupat
1647	INGRUTTOR	G	1	2	VACANT
1648	INGRUTTOR	G	1	5	occupat
1649	INGRUTTOR	G	1	5	occupat
1650	INGRUTTOR	G	1	5	occupat
1651	INGRUTTOR	G	1	baza	VACANT
1652	ȘOFER AUTOSANITARĂ II	M	1	baza	VACANT
1653	ȘOFER AUTOSANITARĂ II	M	1	1	occupat
1654	ASISTENT MEDICAL PRINC.	PL	1	4	occupat
1655	ASISTENT MEDICAL PRINC.	PL	1	4	occupat
1656	ASISTENT MEDICAL PRINC.	PL	1	4	occupat
1657	ASISTENT MEDICAL PRINC.	PL	1	5	occupat
1658	ASISTENT MEDICAL PRINC.	PL	1	4	occupat
1659	FARMACIST SEF	FARMACIE	S	5	occupat
1660	FARMACIST PRIMAR	FARMACIE	S	5	occupat
1661	FARMACIST PRIMAR	FARMACIE	S	5	occupat
1662	FARMACIST REZIDENT AN II	FARMACIE	S	1	occupat
1663	FARMACIST	FARMACIE	S	5	occupat
1664	FARMACIST PRIMAR	FARMACIE	S	3	VACANT
1665	FARMACIST SPECIALIST	FARMACIE	S	3	occupat
1666	FARMACIST SPECIALIST	FARMACIE	S	1	occupat
1667	FARMACIST SPECIALIST	FARMACIE	S	1	occupat
1668	FARMACIST PRIMAR	FARMACIE	S	5	occupat
1669	ASISTENT MEDICAL PRINC.	FARMACIE	PL	1	occupat
1670	ASISTENT MEDICAL PRINC.	FARMACIE	PL	1	occupat
1671	ASISTENT MEDICAL PRINC.	FARMACIE	PL	1	occupat
1672	ASISTENT MEDICAL PRINC.	FARMACIE	PL	1	occupat
1673	ASISTENT MEDICAL PRINC.	FARMACIE	PL	1	occupat
1674	ASISTENT MEDICAL PRINC.	FARMACIE	PL	1	occupat
1675	ASISTENT MEDICAL PRINC.	FARMACIE	PL	1	occupat
1676	ASISTENT MEDICAL PRINC.	FARMACIE	PL	1	occupat
1677	ASISTENT MEDICAL PRINC.	FARMACIE	PL	1	occupat
1678	ASISTENT MEDICAL PRINC.	FARMACIE	PL	1	occupat
1679	ASISTENT MEDICAL PRINC.	FARMACIE	PL	1	occupat
1680	ASISTENT MEDICAL PRINC.	FARMACIE	PL	1	occupat
1681	ASISTENT MEDICAL PRINC.	FARMACIE	PL	1	occupat
1682	ASISTENT MEDICAL PRINC.	FARMACIE	PL	1	occupat
1683	ASISTENT MEDICAL PRINC.	FARMACIE	PL	1	occupat
1684	ASISTENT MEDICAL PRINC.	FARMACIE	PL	1	occupat
1685	ASISTENT MEDICAL PRINC.	FARMACIE	PL	1	occupat
1686	ASISTENT MEDICAL PRINC.	FARMACIE	PL	1	occupat
1687	ASISTENT MEDICAL PRINC.	FARMACIE	PL	1	occupat
1688	ASISTENT MEDICAL PRINC.	FARMACIE	PL	1	occupat
1689	ASISTENT MEDICAL DEB.	FARMACIE	PL	2	occupat
1690	ASISTENT MEDICAL DEB.	FARMACIE	PL	1	VACANT

1766	INGRUTOR	G	1	4	VACANT
1767	INGRUTOR	G	1	4	occupat
1768	INGRUTOR	G	1	baza	VACANT
1769	BRANCARDIER	G	1	5	VACANT
1770	BRANCARDIER	G	1	3	occupat
1771	BRANCARDIER	G	1	baza	VACANT
1772	BRANCARDIER	G	1	baza	VACANT
1773	BRANCARDIER	G	1	baza	VACANT
1774	BRANCARDIER	G	1	baza	VACANT
1775	BRANCARDIER	G	1	baza	VACANT
1776	BRANCARDIER	G	1	baza	VACANT
1777	BRANCARDIER	G	1	baza	VACANT
1778	MEDIC SPECIALIST	S	1	4	occupat
1779	MEDIC SPECIALIST	S	1	4	occupat
1780	MEDIC PRIMAR	S	1	5	occupat
1781	ASISTENT MEDICAL PRINC.	PL	1	4	occupat
1782	ASISTENT MEDICAL PRINC.	PL	1	4	occupat
1783	ASISTENT MEDICAL PRINC.	PL	1	4	occupat
1784	ASISTENT MEDICAL PRINC.	PL	1	4	occupat
1785	ASISTENT MEDICAL PRINC.	PL	1	5	occupat
1786	ASISTENT MEDICAL PRINC.	PL	1	5	VACANT
1787	ASISTENT MEDICAL PRINC.	PL	1	5	occupat
1788	ASISTENT MEDICAL PRINC.	PL	1	5	occupat
1789	ASISTENT MEDICAL PRINC.	PL	1	5	occupat
1790	ASISTENT MEDICAL PRINC.	PL	1	5	occupat
1791	ASISTENT MEDICAL PRINC.	PL	1	5	occupat
1792	ASISTENT MEDICAL PRINC.	PL	1	4	occupat
1793	ASISTENT MEDICAL PRINC.	PL	1	3	VACANT
1794	ASISTENT MEDICAL PRINC.	PL	1	5	occupat
1795	ASISTENT MEDICAL PRINC.	PL	1	5	occupat
1796	ASISTENT MEDICAL PRINC.	PL	1	5	occupat
1797	ASISTENT MEDICAL PRINC.	PL	1	5	occupat
1798	ASISTENT MEDICAL PRINC.	PL	1	2	occupat
1799	ASISTENT MEDICAL PRINC.	PL	1	baza	occupat
1800	ASISTENT MEDICAL PRINC.	PL	1	3	occupat
1801	ASISTENT MEDICAL PRINC.	PL	1	5	occupat
1802	ASISTENT MEDICAL PRINC.	PL	1	5	occupat
1803	ASISTENT MEDICAL PRINC.	PL	1	4	occupat
1804	ASISTENT MEDICAL PRINC.	PL	1	2	occupat
1805	ASISTENT MEDICAL PRINC.	PL	1	5	occupat
1806	ASISTENT MEDICAL PRINC.	PL	1	5	occupat
1807	ASISTENT MEDICAL PRINC.	PL	1	2	occupat
1808	ASISTENT MEDICAL PRINC.	PL	1	2	VACANT
1809	ASISTENT MEDICAL PRINC.	PL	1	baza	VACANT
1810	ASISTENT MEDICAL PRINC.	PL	1	4	occupat
1811	ASISTENT MEDICAL PRINC.	PL	1	5	occupat
1812	ASISTENT MEDICAL PRINC.	PL	1	4	occupat
1813	ASISTENT MEDICAL PRINC.	PL	1	3	occupat
1814	GARDEROBIER	PL	1	baza	VACANT
1815	GARDEROBIER	PL	1	5	occupat
1816	GARDEROBIER	PL	1	5	occupat
1817	GARDEROBIER	PL	1	5	occupat
1818	GARDEROBIER	PL	1	3	occupat
1819	GARDEROBIER	PL	1	5	occupat
1820	GARDEROBIER	PL	1	3	occupat
1821	GARDEROBIER	PL	1	3	occupat
1822	MEDIC ȘEF LABORATOR	S	1	5	(VACANT)TEMPORAR
1823	MEDIC PRIMAR	S	1	5	occupat
1824	MEDIC SPECIALIST	S	1	5	occupat
1825	MEDIC PRIMAR	S	1	4	occupat
1826	MEDIC PRIMAR	S	1	4	occupat
1827	MEDIC PRIMAR	S	1	5	occupat
1828	MEDIC PRIMAR	S	1	3	VACANT
1829	MEDIC PRIMAR	S	1	3	VACANT
1830	MEDIC SPECIALIST	S	1	4	occupat
1831	MEDIC SPECIALIST	S	1	4	occupat
1832	BIOLOG PRINCIPAL	S	1	5	occupat
1833	BIOLOG PRINCIPAL	S	1	4	occupat
1834	BIOLOG PRINCIPAL	S	1	5	occupat
1835	BIOLOG PRINCIPAL	S	1	2	VACANT
1836	BIOLOG PRINCIPAL	S	1	2	occupat
1837	BIOLOG PRINCIPAL	S	1	4	occupat

1837	BIOLOG PRINCIPAL	BIOLOGIE	S	1	4	ocupat
1838	BIOLOG SPECIALIST	BIOLOGIE	S	1	5	ocupat
1839	BIOLOG SPECIALIST	BIOLOGIE	S	1	2	ocupat
1840	BIOLOG	BIOLOGIE	S	1	haza	ocupat
1841	BIOLOG SPECIALIST	BIOLOGIE	S	1	haza	ocupat
1842	BIOLOG DEB.	BIOLOGIE	S	1	haza	VACANT
1843	BIOLOG DEB.	BIOLOGIE	S	1	haza	VACANT
1844	BIOLOG DEB.	BIOLOGIE	S	1	haza	VACANT
1845	BIOLOG DEB.	BIOLOGIE	S	1	haza	VACANT
1846	BIOLOG DEB.	BIOLOGIE	S	1	haza	VACANT
1847	BIOLOG DEB.	BIOLOGIE	S	1	haza	VACANT
1848	BIOLOG DEB.	BIOLOGIE	S	1	haza	VACANT
1849	CHIMIST PRINC.	CHIMIE	S	1	haza	ocupat
1850	CHIMIST	CHIMIE	S	1	haza	VACANT
1851	CHIMIST DEB.	CHIMIE	S	1	haza	VACANT
1852	ASSTENT MEDICAL SEF	LABORATOR	PL	1	5	(VACANT)TEMPORAR
1853	ASSTENT MEDICAL DEB.	LABORATOR	PL	1	5	VACANT
1854	ASSTENT MEDICAL PRINC.	LABORATOR	PL	1	5	ocupat
1855	ASSTENT MEDICAL PRINC.	LABORATOR	PL	1	5	ocupat
1856	ASSTENT MEDICAL PRINC.	LABORATOR	PL	1	5	ocupat
1857	ASSTENT MEDICAL PRINC.	LABORATOR	PL	1	5	ocupat
1858	ASSTENT MEDICAL	LABORATOR	PL	1	5	ocupat
1859	ASSTENT MEDICAL	LABORATOR	PL	1	5	ocupat
1860	ASSTENT MEDICAL DEB.	LABORATOR	PL	1	5	VACANT
1861	ASSTENT MEDICAL	LABORATOR	PL	1	5	VACANT
1862	ASSTENT MEDICAL DEB.	LABORATOR	PL	1	5	VACANT
1863	ASSTENT MEDICAL DEB.	LABORATOR	PL	1	5	VACANT
1864	ASSTENT MEDICAL DEB.	LABORATOR	PL	1	5	VACANT
1865	ASSTENT MEDICAL	LABORATOR	PL	1	5	VACANT
1866	ASSTENT MEDICAL DEB.	LABORATOR	PL	1	5	VACANT
1867	ASSTENT MEDICAL DEB.	LABORATOR	PL	1	5	VACANT
1868	ASSTENT MEDICAL DEB.	LABORATOR	PL	1	5	VACANT
1869	ASSTENT MEDICAL PRINC.	LABORATOR	PL	1	5	ocupat
1870	ASSTENT MEDICAL PRINC.	LABORATOR	PL	1	5	ocupat
1871	ASSTENT MEDICAL PRINC.	LABORATOR	S	1	5	ocupat
1872	ASSTENT MEDICAL	LABORATOR	PL	1	5	VACANT
1873	ASSTENT MEDICAL DEB.	LABORATOR	PL	1	5	VACANT
1874	ASSTENT MEDICAL DEB.	LABORATOR	PL	1	5	VACANT
1875	ASSTENT MEDICAL	LABORATOR	PL	1	5	VACANT
1876	ASSTENT MEDICAL	LABORATOR	PL	1	5	ocupat
1877	ASSTENT MEDICAL DEB.	LABORATOR	PL	1	5	VACANT
1878	ASSTENT MEDICAL PRINC.	LABORATOR	PL	1	5	ocupat
1879	ASSTENT MEDICAL	LABORATOR	PL	1	2	ocupat
1880	ASSTENT MEDICAL	LABORATOR	PL	1	2	ocupat
1881	ASSTENT MEDICAL	LABORATOR	PL	1	2	ocupat
1882	ASSTENT MEDICAL DEB.	LABORATOR	PL	1	2	VACANT
1883	ASSTENT MEDICAL PRINC.	LABORATOR	PL	1	2	ocupat
1884	ASSTENT MEDICAL PRINC.	LABORATOR	PL	1	2	ocupat
1885	ASSTENT MEDICAL PRINC.	LABORATOR	PL	1	3	ocupat
1886	ASSTENT MEDICAL	LABORATOR	PL	1	haza	ocupat
1887	ASSTENT MEDICAL	LABORATOR	PL	1	haza	ocupat
1888	ASSTENT MEDICAL	LABORATOR	PL	1	haza	ocupat
1889	ASSTENT MEDICAL	LABORATOR	PL	1	haza	ocupat
1890	INGRUIITOR	LABORATOR	PL	1	haza	ocupat
1891	INGRUIITOR		G	1	4	ocupat
1892	INGRUIITOR		G	1	5	ocupat
1893	INGRUIITOR		G	1	haza	VACANT
1894	MEDIC SEF	MEDICINA DE LABORATOR	S	1		(VACANT)TEMPORAR
1895	MEDIC PRIMAR	MEDICINA DE LABORATOR	S	1		ocupat
1896	MEDIC PRIMAR	MEDICINA DE LABORATOR	S	1		ocupat
1897	MEDIC PRIMAR	MEDICINA DE LABORATOR	S	1		ocupat
1898	MEDIC PRIMAR	MED DE LAB./MICROB.	S	1		VACANT
1899	ASSTENT MEDICAL SEF	LABORATOR	PL	1		VACANT
1900	ASSTENT MEDICAL PRINC.	LABORATOR	PL	1		ocupat
1901	ASSTENT MEDICAL PRINC.	LABORATOR	PL	1		VACANT
1902	ASSTENT MEDICAL PRINC.	LABORATOR	PL	1		VACANT
1903	ASSTENT MEDICAL PRINC.	LABORATOR	PL	1		VACANT
1904	ASSTENT MEDICAL PRINC.	LABORATOR	S	1		VACANT
1905	ASSTENT MEDICAL	LABORATOR	PL	1		ocupat

1906	ASSTENT MEDICAL DEB.	LABORATOR	PL	1	1		VACANT
1907	ASSTENT MEDICAL DEB.	LABORATOR	PL	1	1		VACANT
1908	MEDIC SEF LABORATOR	RADIOLOGIE	S	1	5		(VACANT)TEMPORAR
1909	MEDIC REZIDENT AN II	RADIOLOGIE	S	1	5		ocupat
1910	MEDIC PRIMAR	RADIOLOGIE	S	1	4		ocupat
1911	MEDIC PRIMAR	RADIOLOGIE	S	1	5		ocupat
1912	MEDIC PRIMAR	RADIOLOGIE	S	1	4		ocupat
1913	MEDIC PRIMAR	RADIOLOGIE	S	1	3		ocupat
1914	MEDIC PRIMAR	RADIOLOGIE	S	1	3		ocupat
1915	MEDIC PRIMAR	RADIOLOGIE	S	1	2		ocupat
1916	MEDIC PRIMAR	RADIOLOGIE	S	1	2		ocupat
1917	MEDIC SPECIALIST	RADIOLOGIE	S	1	2		ocupat
1918	MEDIC PRIMAR	RADIOLOGIE	S	1	2		ocupat
1919	MEDIC PRIMAR	RADIOLOGIE	S	1	2		ocupat
1920	MEDIC SPECIALIST	RADIOLOGIE	S	1	2		VACANT
1921	MEDIC SPECIALIST	RADIOLOGIE	S	1	2		VACANT
1922	FIZICIAN MEDICAL	FZICA	S	1	2		ocupat
1923	TEHNICIAN	RADIOLOGIE SI IMAGISTICA	S	1			VACANT
1924	TEHNICIAN	RADIOLOGIE SI IMAGISTICA	S	1			VACANT
1925	ASSTENT MEDICAL SEF	RADIOLOGIE	PL	1	5		(VACANT)TEMPORAR
1926	ASSTENT MEDICAL PRINC.	RADIOLOGIE	PL	1	3		ocupat
1927	ASSTENT MEDICAL DEB.	RADIOLOGIE	PL	1	5		VACANT
1928	ASSTENT MEDICAL DEB.	RADIOLOGIE	PL	1	5		VACANT
1929	ASSTENT MEDICAL PRINC.	PEDIATRIE	PL	1	5		ocupat
1930	ASSTENT MEDICAL PRINC.	RADIOLOGIE	PL	1	5		ocupat
1931	ASSTENT MEDICAL PRINC.	RADIOLOGIE	PL	1	4		ocupat
1932	ASSTENT MEDICAL PRINC.	RADIOLOGIE	PL	1	4		ocupat
1933	ASSTENT MEDICAL PRINC.	RADIOLOGIE	PL	1	5		ocupat
1934	ASSTENT MEDICAL DEB.	RADIOLOGIE	PL	1	5		VACANT
1935	ASSTENT MEDICAL PRINC.	RADIOLOGIE	PL	1	5		ocupat
1936	ASSTENT MEDICAL DEB.	RADIOLOGIE	PL	1	3		ocupat
1937	ASSTENT MEDICAL PRINC.	RADIOLOGIE	PL	1	3		ocupat
1938	ASSTENT MEDICAL PRINC.	RADIOLOGIE	PL	1	3		ocupat
1939	ASSTENT MEDICAL PRINC.	RADIOLOGIE	PL	1	5		VACANT
1940	ASSTENT MEDICAL PRINC.	RADIOLOGIE	PL	1	5		ocupat
1941	ASSTENT MEDICAL PRINC.	RADIOLOGIE	PL	1	5		ocupat
1942	ASSTENT MEDICAL DEB.	RADIOLOGIE	PL	1	5		VACANT
1943	ASSTENT MEDICAL PRINC.	RADIOLOGIE	PL	1	4		ocupat
1944	ASSTENT MEDICAL DEB.	LABORATOR/MEDICALA	PL	1	5		VACANT
1945	ASSTENT MEDICAL DEB.	MEDICINA GENERALA	PL	1	3		ocupat
1946	ASSTENT MEDICAL PRINC.	LABORATOR/MEDICALA	PL	1	5		VACANT
1947	ASSTENT MEDICAL DEB.	RADIOLOGIE/MEDICALA	PL	1	5		ocupat
1948	ASSTENT MEDICAL PRINC.	RADIOLOGIE/MEDICALA	PL	1	4		ocupat
1949	ASSTENT MEDICAL PRINC.	RADIOLOGIE	PL	1	5		ocupat
1950	ASSTENT MEDICAL PRINC.	MEDICINA GENERALA	PL	1	3		ocupat
1951	ASSTENT MEDICAL PRINC.	RADIOLOGIE	PL	1	3		ocupat
1952	ASSTENT MEDICAL PRINC.	RADIOLOGIE	PL	1	5		ocupat
1953	ASSTENT MEDICAL PRINC.	MEDICINA GENERALA	PL	1	5		ocupat
1954	ASSTENT MEDICAL PRINC.	MEDICINA GENERALA	SSD	1	4		ocupat
1955	ASSTENT MEDICAL PRINC.	MEDICINA GENERALA	PL	1	3		ocupat
1956	ASSTENT MEDICAL PRINC.	PEDIATRIE	PL	1	5		ocupat
1957	ASSTENT MEDICAL PRINC.	MEDICINA GENERALA	PL	1	4		ocupat
1958	ASSTENT MEDICAL PRINC.	MEDICINA GENERALA	PL	1	4		ocupat
1959	ASSTENT MEDICAL	RADIOLOGIE	PL	1	2		ocupat
1960	ASSTENT MEDICAL DEB.	RADIOLOGIE	PL	1	2		VACANT
1961	ASSTENT MEDICAL PRINC.	RADIOLOGIE	PL	1		bazza	ocupat
1962	ASSTENT MEDICAL PRINC.	RADIOLOGIE	PL	1		bazza	VACANT
1963	OPERATOR DEB.	M	M	1			ocupat
1964	OPERATOR DEB.	M	M	1			VACANT
1965	INGRUIITOR	G	G	1	5		ocupat
1966	INGRUIITOR	G	G	1	2		ocupat
1967	INGRUIITOR	G	G	1	1		ocupat
1968	ASSTENT MEDICAL SEF	B.F.T.	PL	1	5		(VACANT)TEMPORAR
1969	ASSTENT MEDICAL DEB.	B.F.T.	PL	1	5		VACANT
1970	ASSTENT MEDICAL PRINC.	B.F.T.	PL	1	5		ocupat
1971	ASSTENT MEDICAL DEB.	B.F.T.	S	1	2		VACANT

SALA DE GIMNASTICA

1972	ASISTENT MEDICAL DEB.	PL	1	5	VACANT	
1973	ASISTENT MEDICAL PRINC.	PL	1	5	ocupat	
1974	ASISTENT MEDICAL PRINC.	PL	1	4	ocupat	
1975	ASISTENT MEDICAL PRINC.	PL	1	4	ocupat	
1976	ASISTENT MEDICAL	PL	1	1	ocupat	
1977	ASISTENT MEDICAL	PL	1	2	ocupat	
1978	ASISTENT MEDICAL	PL	1	5	ocupat	
1979	ASISTENT MEDICAL	PL	1	5	ocupat	
1980	INGRUITOR	G	1	5	ocupat	
1981	KINETOTERAPIE UT PRINC.	S	1	3	ocupat	
1982	KINETOTERAPIE UT PRINC.	S	1	2	ocupat	
1983	MEDIC SEF SERVICIU					
1984	MEDIC SPECIALIST	ANATOMIE PATOLOGICA	S	5	(VACANT)TEMPORAR	
1985	MEDIC PRIMAR	ANATOMIE PATOLOGICA	S	1	ocupat	
1986	MEDIC PRIMAR	ANATOMIE PATOLOGICA	S	1	ocupat	
1987	MEDIC PRIMAR	ANATOMIE PATOLOGICA	S	1	ocupat	
1988	MEDIC PRIMAR	ANATOMIE PATOLOGICA	S	1	ocupat	
1989	MEDIC PRIMAR	ANATOMIE PATOLOGICA	S	1	ocupat	
1990	BIOLOG PRINCIPAL	BIOLOGIE	S	1	ocupat	
1991	ASISTENT MEDICAL DEB.	LABORATOR	PL	1	ocupat	
1992	ASISTENT MEDICAL PRINC.	LABORATOR	S	1	VACANT	
1993	ASISTENT MEDICAL DEB.	LABORATOR	PL	1	VACANT	
1994	ASISTENT MEDICAL DEB.	LABORATOR	PL	1	VACANT	
1995	ASISTENT MEDICAL PRINC.	LABORATOR	PL	1	ocupat	
1996	ASISTENT MEDICAL DEB.	LABORATOR	PL	1	VACANT	
1997	ASISTENT MEDICAL PRINC.	MEDICINA GENERALA	PL	1	ocupat	
1998	ASISTENT MEDICAL PRINC.	LABORATOR	PL	1	ocupat	
1999	ASISTENT MEDICAL PRINC.	LABORATOR	PL	1	ocupat	
2000	ASISTENT MEDICAL PRINC.	MEDICINA GENERALA	PL	1	ocupat	
2001	ASISTENT MEDICAL PRINC.	MEDICINA GENERALA	PL	1	ocupat	
2002	ASISTENT MEDICAL PRINC.	MEDICINA GENERALA	PL	1	ocupat	
2003	ASISTENT MEDICAL PRINC.	MEDICINA GENERALA	PL	1	ocupat	
2004	ASISTENT MEDICAL PRINC.	MEDICINA GENERALA	PL	1	ocupat	
2005	INGRUITOR		G	1	ocupat	
2006	INGRUITOR		G	1	ocupat	
2007	BRANCAARDIER		G	1	VACANT	
2008	OPERATOR I		M	1	ocupat	
2009	MEDIC SEF CENTRU	PSIHIATRIE PEDIATRICA	S	1	5	(VACANT)TEMPORAR
2010	MEDIC PRIMAR	PSIHIATRIE PEDIATRICA	S	1	1	ocupat
2011	MEDIC PRIMAR	PSIHIATRIE	S	1	2	ocupat
2012	MEDIC SPECIALIST	PSIHIATRIE	S	1	1	ocupat
2013	PSIHOLOG PRINC.	PSIHOLOGIE	S	1	5	ocupat
2014	PSIHOLOG PRINC.	PSIHOLOGIE	S	1	4	ocupat
2015	PSIHOLOG PRINC.	PSIHOLOGIE	S	1	4	VACANT
2016	PSIHOLOG PRACTICANT	PSIHOLOGIE	S	1	1	ocupat
2017	PSIHOLOG SPECIALIST	PSIHOLOGIE	S	1	1	ocupat
2018	LOGOPED PRINC.	LOGOPEDIE	S	1	3	ocupat
2019	SOCIOLOG DEB.	SOCIOLOGIE	S	1	baza	VACANT
2020	ASISTENT MEDICAL SEF	MEDICINA GENERALA	PL	1	baza	VACANT
2021	ASISTENT MEDICAL PRINC.	MEDICINA GENERALA	PL	1	5	ocupat
2022	ASISTENT MEDICAL DEB.	MEDICINA GENERALA	PL	1	5	ocupat
2023	ASISTENT MEDICAL PRINC.	MEDICINA GENERALA	PL	1	4	ocupat
2024	ASISTENT MEDICAL PRINC.	MEDICINA GENERALA	S	1	5	ocupat
2025	ASISTENT MEDICAL PRINC.	MEDICINA GENERALA	PL	1	5	ocupat
2026	ASISTENT MEDICAL PRINC.	MEDICINA GENERALA	PL	1	3	ocupat
2027	ASISTENT MEDICAL PRINC.	MEDICINA GENERALA	PL	1	5	ocupat
2028	ASISTENT MEDICAL PRINC.	MEDICINA GENERALA	PL	1	3	ocupat
2029	ASISTENT SOCIAL DEB.	ASISTENTA SOCIALA	PL	1	baza	VACANT
2030	INSTRUICTOR ERGOTERAPIE DEB.		M	1	baza	VACANT
2031	INGRUITOR		G	1	5	VACANT
2032	INGRUITOR		G	1	baza	ocupat
2033	INGRUITOR		G	1	baza	VACANT
2034	MEDIC SEF LABORATOR	CHIRURG GENERALA	S	1	5	(VACANT)TEMPORAR
2035	ASISTENT MEDICAL SEF	MEDICINA GENERALA	PL	1	5	(VACANT)TEMPORAR
2036	ASISTENT MEDICAL PRINC.	MEDICINA GENERALA	PL	1	5	ocupat
2037	ASISTENT MEDICAL PRINC.	MEDICINA GENERALA	S	1	5	ocupat
2038	ASISTENT MEDICAL PRINC.	MEDICINA GENERALA	PL	1	4	ocupat
2039	ASISTENT MEDICAL DEB.	MEDICINA GENERALA	PL	1	3	VACANT
2040	ASISTENT MEDICAL PRINC.	MEDICINA GENERALA	PL	1	5	ocupat

2041	ASISTENT MEDICAL PRINC.	MEDICINA GENERALA	PL	1		4	occupat
2042	ASISTENT MEDICAL PRINC.	MEDICINA GENERALA	PL	1		occupat	
2043	ASISTENT MEDICAL PRINC.	MEDICINA GENERALA	PL	1		occupat	
2044	ASISTENT MEDICAL PRINC.	MEDICINA GENERALA	PL	1		occupat	
2045	ASISTENT MEDICAL PRINC.	MEDICINA GENERALA	PL	1		occupat	
2046	ASISTENT MEDICAL PRINC.	MEDICINA GENERALA	PL	1		occupat	
2047	ASISTENT MEDICAL PRINC.	MEDICINA GENERALA	PL	1		occupat	
2048	INGRIJITOR		G	1	5	VACANT	
2049	ASISTENT MEDICAL DEB.	MEDICINA GENERALA	PL	1	bază	VACANT	
2050	MEDIC SEF SERVICIU	MED LEGALA	S	1	5	occupat	
2051	MEDIC PRIMAR	MED LEGALA	S	1	5	VACANTTEMPORAR	
2052	MEDIC PRIMAR	MED LEGALA	S	1	5	occupat	
2053	MEDIC PRIMAR	MED LEGALA	S	1	3	occupat	
2054	MEDIC PRIMAR	MED LEGALA	S	1	2	occupat	
2055	MEDIC PRIMAR	MED LEGALA	S	1	2	occupat	
2056	CHEMIST PRINC.	CHEMIE	S	1	5	occupat	
2057	ASISTENT MEDICAL	MEDICINA GENERALA	PL	1	5	occupat	
2058	ASISTENT MEDICAL PRINC.	MEDICINA GENERALA	PL	1	bază	occupat	
2059	ASISTENT MEDICAL PRINC.	LABORATOR	PL	1	5	occupat	
2060	ASISTENT MEDICAL PRINC.	MEDICINA GENERALA	PL	1	5	occupat	
2061	ASISTENT MEDICAL PRINC.	MEDICINA GENERALA	PL	1	5	occupat	
2062	ASISTENT MEDICAL PRINC.	MEDICINA GENERALA	PL	1	5	occupat	
2063	ASISTENT MEDICAL PRINC.	MEDICINA GENERALA	PL	1	5	VACANTTEMPORAR	
2064	ASISTENT MEDICAL PRINC.	MEDICINA GENERALA	PL	1	5	occupat	
2065	ASISTENT MEDICAL PRINC.	MEDICINA GENERALA	PL	1	5	VACANTTEMPORAR	
2066	REGISTRATOR MED		M	1	5	occupat	
2067	AUTOPSIER		M	1	3	VACANT	
2068	AUTOPSIER		M	1	bază	VACANT	
2069	AUTOPSIER DEB.		M	1	bază	VACANT	
2070	AUTOPSIER DEB.		M	1	bază	VACANT	
2071	OPERATOR I		M	1	5	occupat	
2072	OPERATOR II		G	1	3	occupat	
2073	SOFER I		G	1	5	VACANT	
2074	SOFER II		G	1	5	VACANT	
2075	INGRIJITOR		G	1	5	occupat	
2076	BRANCARDIER		G	1	bază	VACANT	
2077	SEF SERVICIU	EPIDEMIOLOGIE	S	1	1	VACANTTEMPORAR	
2078	MEDIC PRIMAR	EPIDEMIOLOGIE	S	1	4	occupat	
2079	MEDIC PRIMAR	EPIDEMIOLOGIE	S	1	4	occupat	
2080	MEDIC PRIMAR	EPIDEMIOLOGIE	S	1	3	occupat	
2081	MEDIC SPECIALIST	BOLI INFECTIOASE	S	1	5	occupat	
2082	MEDIC SPECIALIST	BOLI INFECTIOASE	S	1	5	VACANT	
2083	ASISTENT MEDICAL PRINC.	IGIENĂ	PL	1	5	VACANT	
2084	ASISTENT MEDICAL PRINC.	IGIENĂ	PL	1	5	occupat	
2085	ASISTENT MEDICAL PRINC.	IGIENĂ	PL	1	5	occupat	
2086	ASISTENT MEDICAL PRINC.	IGIENĂ	PL	1	4	occupat	
2087	ASISTENT MEDICAL PRINC.	IGIENĂ	PL	1	5	occupat	
2088	ASISTENT MEDICAL PRINC.	IGIENĂ	PL	1	4	occupat	
2089	WUNC.CALIF.-III -DER.DEZ.DEF.		G	1	5	occupat	
2090	WUNC.CALIF.-II -DER.DEZ.DEF.		G	1	4	occupat	
2091	WUNC.CALIF.-III -DER.DEZ.DEF.		G	1	5	occupat	
2092	WUNC.CALIF.-III -DER.DEZ.DEF.		G	1	5	occupat	
2093	WUNC.CALIF.-I -DER.DEZ.DEF.		M/G	1	5	VACANT	
2094	MEDIC SPECIALIST	DIABET ZAHARAT,NUTRITIE	S	1	4	occupat	
2095	MEDIC PRIMAR	DIABET ZAHARAT	S	1	5	VACANT	
2096	ASISTENT MEDICAL DEB.	MEDICINA GENERALA	PL	1	5	VACANT	
2097	ASISTENT MEDICAL PRINC.	MEDICINA GENERALA	PL	1	bază	occupat	
2098	MEDIC SPECIALIST	DIABET ZAHARAT	S	1	1	occupat	
2099	ASISTENT MEDICAL PRINC.	MEDICINA GENERALA	PL	1	3	occupat	

2100	MEDIC SPECIALIST	ONCOLOGIE	S	1	1	5	VACANT
2101	MEDIC SPECIALIST	ONCOLOGIE	S	1	1	3	ocupat
2102	ASISTENT MEDICAL PRINC.	MEDICINA GENERALĂ	PL	1	1	5	ocupat
2103	ASISTENT MEDICAL PRINC.	MEDICINA GENERALĂ	PL	1	1	5	ocupat
2104	ANALIST(PROG.)A I/A	MEDICINA GENERALĂ	M	1	1	5	ocupat
2105	MEDIC SPECIALIST	MEDICINA SPORTIVA	S	1	1	baza	ocupat
2106	ASISTENT MEDICAL	MEDICINA GENERALĂ	PL	1	1	3	ocupat
2107	MEDIC PRIMAR	BOLI INFECTIOASE	S	1	1	2	ocupat
2108	ASISTENT MEDICAL PRINC.	MEDICINA GENERALĂ	PL	1	1	3	ocupat
2109	ASISTENT MEDICAL DEB.	MEDICINA GENERALĂ	PL	1	1	baza	VACANT
2110	MEDIC PRIMAR	MEDICINA DE FAMILIE	S	1	1	5	VACANT
2111	MEDIC PRIMAR	MEDICINA DE FAMILIE	S	1	1	5	ocupat
2112	ASISTENT MEDICAL PRINC.	MEDICINA GENERALĂ	PL	1	1	5	ocupat
2113	ASISTENT MEDICAL PRINC.	MEDICINA GENERALĂ	PL	1	1	3	ocupat
2114	MEDIC PRIMAR	MEDICINA MUNCI	S	1	1	4	ocupat
2115	PSHOLOG SPECIALIST	PSHOLOGIE	S	1	1	2	VACANT
2116	ASISTENT MEDICAL	MEDICINA GENERALĂ	PL	1	1	4	VACANT
2117	ASISTENT MEDICAL PRINC.	MEDICINA GENERALĂ	PL	1	1	4	ocupat
2118	SEF SERVICIU, GR I						(VACANT)TEMPORAR
2119	MEDIC	MEDICINA GENERALĂ	S	1	1	5	ocupat
2120	ASISTENT SOCIAL PRINC.	ASISTENȚĂ SOCIALĂ	PL	1	1	5	ocupat
2121	ASISTENT MEDICAL DEB.	MEDICINA GENERALĂ	PL	1	1	baza	ocupat
2122	ASISTENT MEDICAL DEB.	MEDICINA GENERALĂ	PL	1	1	5	VACANT
2123	ASISTENT MEDICAL DEB.	MEDICINA GENERALĂ	PL	1	1	5	VACANT
2124	ASISTENT MEDICAL PRINC.	MEDICINA GENERALĂ	PL	1	1	4	ocupat
2125	ASISTENT MEDICAL PRINC.	MEDICINA GENERALĂ	PL	1	1	5	ocupat
2126	REGISTRATOR MED.	MEDICINA GENERALĂ	M	1	1	4	ocupat
2127	REGISTRATOR MED. DEB.	PNEUMOLOGIE	M	1	1	5	VACANT
2128	REGISTRATOR MED.	PNEUMOLOGIE	M	1	1	5	ocupat
2129	REGISTRATOR MED. PRINC.	PNEUMOLOGIE	M	1	1	3	ocupat
2130	REGISTRATOR MED. PRINC.	PNEUMOLOGIE	M	1	1	5	VACANT
2131	REGISTRATOR MED. PRINC.	MEDICINA GENERALĂ	M	1	1	2	ocupat
2132	REGISTRATOR MED. DEB.	MEDICINA GENERALĂ	M	1	1	5	VACANT
2133	REGISTRATOR MED. PRINC.	MEDICINA GENERALĂ	M	1	1	5	ocupat
2134	REGISTRATOR MED. PRINC.	MEDICINA GENERALĂ	M	1	1	baza	ocupat
2135	REGISTRATOR MED. PRINC.	MEDICINA GENERALĂ	M	1	1	baza	ocupat
2136	REGISTRATOR MED. PRINC.	MEDICINA GENERALĂ	M	1	1	baza	ocupat
2137	REGISTRATOR MED. PRINC.	MEDICINA GENERALĂ	M	1	1	baza	ocupat
2138	REGISTRATOR MED.	MEDICINA GENERALĂ	M	1	1	baza	ocupat
2139	REGISTRATOR MED.	MEDICINA GENERALĂ	M	1	1	baza	ocupat
2140	REGISTRATOR MED. DEB.	MEDICINA GENERALĂ	M	1	1	baza	VACANT
2141	OPERATOR I		M	1	1	4	ocupat
2142	MEDIC PRIMAR	PNEUMOLOGIE	S	1	1	5	ocupat
2143	MEDIC SPECIALIST	PNEUMOLOGIE	S	1	1	5	ocupat
2144	MEDIC PRIMAR	PNEUMOLOGIE	S	1	1	2	ocupat
2145	ASISTENT MEDICAL PRINC.	MEDICINA GENERALĂ	PL	1	1	5	ocupat
2146	ASISTENT MEDICAL PRINC.	MEDICINA GENERALĂ	PL	1	1	5	ocupat
2147	ASISTENT MEDICAL PRINC.	MEDICINA GENERALĂ	PL	1	1	4	ocupat
2148	ASISTENT MEDICAL PRINC.	MEDICINA GENERALĂ	PL	1	1	4	ocupat
2149	ASISTENT MEDICAL PRINC.	MEDICINA GENERALĂ	PL	1	1	5	ocupat
2150	ASISTENT MEDICAL PRINC.	MEDICINA GENERALĂ	PL	1	1	3	ocupat
2151	ASISTENT MEDICAL PRINC.	MEDICINA GENERALĂ	PL	1	1	5	ocupat
2152	ASISTENT MEDICAL PRINC.	RADIOLOGIE	PL	1	1	5	ocupat
2153	ASISTENT MEDICAL PRINC.	RADIOLOGIE	PL	1	1	4	ocupat
2154	ASISTENT MEDICAL PRINC.	MEDICINA GENERALĂ	PL	1	1	3	ocupat
2155	INGRUTTOR		G	1	1	5	VACANT
2156	INGRUTTOR		G	1	1	3	ocupat
2157	INGRUTTOR		G	1	1	3	ocupat
2158	BIOLOG PRINCIPAL	BIOLOGIE	S	1	1	4	ocupat
2159	BIOLOG PRINCIPAL	BIOLOGIE	S	1	1	4	ocupat
2160	ASISTENT MEDICAL	LABORATOR	PL	1	1	5	VACANT
2161	ASISTENT MEDICAL	LABORATOR	PL	1	1	5	ocupat
2162	ASISTENT MEDICAL PRINC.	LABORATOR	PL	1	1	5	ocupat

CABINETE ÎN SLATINA

2163	MEDIC PRIMAR									
2164	ASISTENT MEDICAL PRINC.	PNEUMOLOGIE	S	1	5	occupat				
2165	ASISTENT MEDICAL PRINC.	MEDICINĂ GENERALĂ	PL	1	5	occupat				
2166	MEDIC SPECIALIST	MEDICINĂ GENERALĂ	PL	1	5	occupat				
2167	ASISTENT MEDICAL PRINC.	PNEUMOLOGIE	S	1	5	occupat				
2168	ASISTENT MEDICAL PRINC.	MEDICINĂ GENERALĂ	PL	1	5	occupat				
2169	ASISTENT MEDICAL PRINC.	LABORATOR	PL	1	5	occupat				
2170	INGURITOR	RADIOLOGIE	PL	1	3	occupat				
2171	ASISTENT MEDICAL		G	1	4	occupat				
2172	ASISTENT MEDICAL	MEDICINĂ GENERALĂ	PL	1	5	VACANT				
2173	ASISTENT MEDICAL DEB.	MEDICINĂ GENERALĂ	PL	1	5	VACANT				
2174	ASISTENT MEDICAL PRINC.	MEDICINĂ GENERALĂ	PL	1	4	VACANT				
2175	ASISTENT MEDICAL PRINC.	MEDICINĂ GENERALĂ	PL	1	2	occupat				
2176	ASISTENT MEDICAL DEB.	MEDICINĂ GENERALĂ	PL	1	3	occupat				
2177	ASISTENT MEDICAL PRINC.	MEDICINĂ GENERALĂ	PL	1	baza	VACANT				
2178	ASISTENT MEDICAL PRINC.	MEDICINĂ GENERALĂ	PL	1	5	occupat				
2179	ASISTENT MEDICAL PRINC.	MEDICINĂ GENERALĂ	PL	1	5	occupat				
2180	ASISTENT MEDICAL DEB.	MEDICINĂ GENERALĂ	PL	1	4	occupat				
2181	ASISTENT MEDICAL PRINC.	MEDICINĂ GENERALĂ	PL	1	baza	VACANT				
2182	ASISTENT MEDICAL PRINC.	MEDICINĂ GENERALĂ	PL	1	5	occupat				
2183	ASISTENT MEDICAL PRINC.	MEDICINĂ GENERALĂ	PL	1	5	occupat				
2184	ASISTENT MEDICAL PRINC.	MEDICINĂ GENERALĂ	PL	1	2	occupat				
2185	ASISTENT MEDICAL PRINC.	MEDICINĂ GENERALĂ	PL	1	5	occupat				
2186	ASISTENT MEDICAL PRINC.	MEDICINĂ GENERALĂ	PL	1	4	occupat				
2187	ASISTENT MEDICAL DEB.	MEDICINĂ GENERALĂ	PL	1	5	occupat				
2188	ASISTENT MEDICAL DEB.	MEDICINĂ GENERALĂ	PL	1	baza	VACANT				
2189	ASISTENT MEDICAL PRINC.	MEDICINĂ GENERALĂ	PL	1	5	occupat				
2190	ASISTENT MEDICAL PRINC.	MEDICINĂ GENERALĂ	PL	1	5	VACANT				
2191	ASISTENT MEDICAL PRINC.	MEDICINĂ GENERALĂ	PL	1	4	occupat				
2192	ASISTENT MEDICAL PRINC.	MEDICINĂ GENERALĂ	PL	1	3	occupat				
2193	ASISTENT MEDICAL PRINC.	MEDICINĂ GENERALĂ	PL	1	5	occupat				
2194	ASISTENT MEDICAL PRINC.	MEDICINĂ GENERALĂ	PL	1	4	occupat				
2195	ASISTENT MEDICAL PRINC.	MEDICINĂ GENERALĂ	S	1	5	occupat				
2196	ASISTENT MEDICAL PRINC.	MEDICINĂ GENERALĂ	PL	1	4	occupat				
2197	ASISTENT MEDICAL PRINC.	MEDICINĂ GENERALĂ	PL	1	5	occupat				
2198	ASISTENT MEDICAL PRINC.	MEDICINĂ GENERALĂ	PL	1	3	occupat				
2199	MEDIC. REZIDENT AN II	ALERGOLOGIE	S	1	1	occupat				
2200	ASISTENT MEDICAL DEB.	MEDICINĂ GENERALĂ	PL	1	baza	VACANT				
2201	ASISTENT MEDICAL PRINC.	MEDICINĂ GENERALĂ	PL	1	5	occupat				
2202	ASISTENT MEDICAL PRINC.	PEDIATRIE	PL	1	5	occupat				
2203	ASISTENT MEDICAL PRINC.	MEDICINĂ GENERALĂ	PL	1	baza	occupat				
2204	ASISTENT MEDICAL DEB.	MEDICINĂ GENERALĂ	PL	1	baza	VACANT				
2205	ASISTENT MEDICAL DEB.	MEDICINĂ GENERALĂ	PL	1	baza	VACANT				
2206	ASISTENT MEDICAL PRINC.	MEDICINĂ GENERALĂ	PL	1	5	occupat				
2207	ASISTENT MEDICAL PRINC.	MEDICINĂ GENERALĂ	PL	1	5	occupat				
2208	ASISTENT MEDICAL DEB.	MEDICINĂ GENERALĂ	PL	1	baza	VACANT				
2209	MEDIC. REZIDENT AN II	GERIATRIE	S	1	1	occupat				
2210	ASISTENT MEDICAL	MEDICINĂ GENERALĂ	PL	1	4	VACANT				
2211	ASISTENT MEDICAL PRINC.	MEDICINĂ GENERALĂ	PL	1	2	occupat				

2212	ASISTENT MEDICAL PRINC.	MEDICINĂ GENERALĂ	PL	1	1		1	ocupat
2213	ASISTENT MEDICAL DEB.	MEDICINĂ GENERALĂ	PL	1	1	bază		VACANT
2214	ASISTENT MEDICAL DEB.	MEDICINĂ GENERALĂ	PL	1	1	bază		VACANT
2215	ASISTENT MEDICAL DEB.	MEDICINĂ GENERALĂ	S	1	1	bază		VACANT
2216	ASISTENT MEDICAL PRINC.	MEDICINĂ GENERALĂ	PL	1	1	5		ocupat
2217	ASISTENT MEDICAL DEB.	MEDICINĂ GENERALĂ	PL	1	1	2		VACANT
2218	ASISTENT MEDICAL DEB.	MEDICINĂ GENERALĂ	PL	1	1	5		VACANT
2219	ASISTENT MEDICAL PRINC.	MEDICINĂ GENERALĂ	PL	1	1	4		ocupat
2220	ASISTENT MEDICAL DEB.	MEDICINĂ GENERALĂ	PL	1	1	5		VACANT
2221	ASISTENT MEDICAL DEB.	MEDICINĂ GENERALĂ	PL	1	1	bază		VACANT
2222	MEDIC SPECIALIST	GENETICĂ MEDICALĂ	S	1	1	1		VACANT
2223	ASISTENT MEDICAL DEB.	MEDICINĂ GENERALĂ	PL	1	1	bază		VACANT
2224	ASISTENT MEDICAL PRINC.	MEDICINĂ GENERALĂ	PL	1	1	bază		ocupat
2225	ASISTENT MEDICAL DEB.	MEDICINĂ GENERALĂ	PL	1	1	bază		VACANT
2226	ASISTENT MEDICAL	MEDICINĂ GENERALĂ	PL	1	1	3		VACANT
2227	ASISTENT MEDICAL PRINC.	MEDICINĂ GENERALĂ	PL	1	1	2		ocupat
2228	LOGOPED DEB.	LOGOPEDIE	S	1	1	bază		VACANT
2229	PSIHOLOG PRACTICANT	PSIHLOGIE	S	1	1	bază		VACANT
2230	ASISTENT MEDICAL PRINC.	MEDICINĂ GENERALĂ	PL	1	1	5		ocupat
2231	ASISTENT MEDICAL	MEDICINĂ GENERALĂ	PL	1	1	2		VACANT
2232	REGISTRATOR MED. DEB.	M	M	1	1	5		VACANT
2233	REGISTRATOR MED. PRINC.	M	M	1	1	5		ocupat
2234	REGISTRATOR MED. DEB.	M	M	1	1	2		VACANT
2235	REGISTRATOR MED. PRINC.	M	M	1	1	5		ocupat
2236	REGISTRATOR MED. PRINC.	M	M	1	1	2		ocupat
2237	REGISTRATOR MED. PRINC.	M	M	1	1	5		ocupat
2238	REGISTRATOR MED. PRINC.	M	M	1	1	3		ocupat
2239	REGISTRATOR MED. DEB.	M	M	1	1	bază		VACANT
2240	REGISTRATOR MED. PRINC.	M	M	1	1	bază		ocupat
2241	REGISTRATOR MED. PRINC.	M	M	1	1	bază		ocupat
2242	REGISTRATOR MED. PRINC.	M	M	1	1	bază		ocupat
2243	INGRUIITOR	G	G	1	1	5		ocupat
2244	INGRUIITOR	G	G	1	1	5		ocupat
2245	INGRUIITOR	G	G	1	1	5		ocupat
2246	INGRUIITOR	G	G	1	1	5		ocupat
2247	INGRUIITOR	G	G	1	1	5		ocupat
2248	INGRUIITOR	G	G	1	1	2		ocupat
2249	INGRUIITOR	G	G	1	1	bază		VACANT
2250	INGRUIITOR	G	G	1	1	5		ocupat
2251	INGRUIITOR	G	G	1	1	5		ocupat
2252	INGRUIITOR	G	G	1	1	4		VACANT
2253	INGRUIITOR	G	G	1	1	bază		VACANT
2254	INGRUIITOR	G	G	1	1	bază		VACANT
2255	INGRUIITOR	G	G	1	1	bază		VACANT
2256	MEDIC SPECIALIST	MEDICINĂ INTERNĂ	S	1	1	1		VACANT
2257	ASISTENT MEDICAL DEB.	MEDICINĂ GENERALĂ	PL	1	1	bază		VACANT
2258	MEDIC SPECIALIST	OBST.GINEC.	S	1	1	1		VACANT
2259	ASISTENT MEDICAL DEB.	MEDICINĂ GENERALĂ	PL	1	1	bază		VACANT
2260	MEDIC PRIMAR	DERMATO-VENERO.	S	1	1	5		ocupat
2261	MEDIC SPECIALIST	DERMATO-VENERO.	S	1	1	2		VACANT
2262	ASISTENT MEDICAL DEB.	MEDICINĂ GENERALĂ	PL	1	1	bază		ocupat
2263	ASISTENT MEDICAL DEB.	MEDICINĂ GENERALĂ	PL	1	1	bază		VACANT
2264	MEDIC SPECIALIST	PEDIATRIE	S	1	1	5		ocupat
2265	MEDIC SPECIALIST	PEDIATRIE	S	1	1	2		VACANT
2286	ASISTENT MEDICAL DEB.	MEDICINĂ GENERALĂ	PL	1	1	5		VACANT

CABINETE ÎN SLATINA
CABINETE ÎN SCORNICESTI

	2267	ASISTENT MEDICAL DEB.	MEDICINĂ GENERALĂ	PL	1		bază	VACANT
	2268	MEDIC SPECIALIST	PNEUMOFIZIOLOGIE	S	1		1	VACANT
	2269	ASISTENT MEDICAL DEB.	MEDICINĂ GENERALĂ	PL	1		bază	VACANT
	2270	MEDIC SPECIALIST	CARDIOLOGIE	S	1		1	VACANT
	2271	ASISTENT MEDICAL DEB.	MEDICINĂ GENERALĂ	PL	1		bază	VACANT
	2272	ASISTENT MEDICAL	MEDICINĂ GENERALĂ	PL	1		bază	VACANT
	2273	ASISTENT MEDICAL DEB.	MEDICINĂ GENERALĂ	PL	1		bază	VACANT
	2274	ASISTENT MEDICAL	MEDICINĂ GENERALĂ	PL	1		bază	VACANT
	2275	ASISTENT MEDICAL	MEDICINĂ GENERALĂ	PL	1		bază	VACANT
	2276	ASISTENT MEDICAL	MEDICINĂ GENERALĂ	PL	1		bază	ocupat
	2277	ASISTENT MEDICAL DEB.	MEDICINĂ GENERALĂ	PL	1		bază	VACANT
	2278	INGRUTTOR	M/G	M	1		bază	VACANT
	2279	INGRUTTOR	M/G	M	1		bază	ocupat
	2280	INGRUTTOR	M/G	M/G	1		bază	VACANT
	2281	ŞEF SERVICIU I		S	1		II	ocupat
	2282	MEDIC REZIDENT AN I		S	1			VACANT
	2283	MEDIC	MEDICINĂ GENERALĂ	S	1			VACANT
	2284	REFERENT DE SPEC. I		S	1		5	ocupat
	2285	REFERENT DE SPEC. I		S	1		4	ocupat
	2286	REFERENT DE SPEC. II		S	1		5	ocupat
	2287	MEDIC SPECIALIST	SANATĂŢE PUBLICĂ ŞI MANAGEMENT	S	1		bază	ocupat
	2288	MEDIC SPECIALIST	SANATĂŢE PUBLICĂ ŞI MANAGEMENT	S	1		5	ocupat
	2289	MEDIC SPECIALIST	BOLI INFECTIOASE	S	1		3	VACANT
	2290	REFERENT DE SPEC. I		S	1		3	ocupat
	2291	CONSILIER I		S	1			VACANT
	2292	AUDITOR GRADUL I		S	1		4	ocupat
	2293	AUDITOR GRADUL I		S	1		3	ocupat
	2294	AUDITOR GRADUL I		S	1			ocupat
	2295	CONSILIER JURIDIC I/A		S	1			ocupat
	2296	CONSILIER JURIDIC I/A		S	1		4	ocupat
	2297	CONSILIER JURIDIC DEB.		S	1		1	VACANT
	2298	PREOT I		S	1		3	ocupat
	2299	ASISTENT SOCIAL DEB.	ASISTENŢĂ SOCIALĂ	S	1		5	VACANT
	2300	ASISTENT SOCIAL PRINC.	ASISTENŢĂ SOCIALĂ	S	1		5	VACANT
	2301	DIRECTOR		S				ocupat
	2302	ŞEF SERVICIU II		S	1		II	ocupat
	2303	REFERENT DE SPEC. I		S	1		5	ocupat
	2304	REFERENT DE SPEC. I		S	1		5	ocupat
	2305	ECONOMIST SPECIA		S	1		5	ocupat
	2306	ECONOMIST SPECIA		S	1		5	ocupat
	2307	ECONOMIST SPECIA		S	1		5	ocupat
	2308	REFERENT DE SPEC. II		S	1		4	ocupat
	2309	REFERENT DE SPEC. II		S	1		5	ocupat
	2310	REFERENT DE SPEC. I		S	1		3	ocupat

COMPARTIMENTUL INTERN DE PREVENIRE SI
PROTECTIE

SERVICIUL ADMINISTRATIV, SI TRANSPORT

2311	REFERENT DE SPEC.II	S	1	5	occupat
2312	REFERENT DE SPEC.DEB.	S	1	5	VACANT
2313	REFERENT DE SPEC.III	S	1	5	occupat
2314	SEF SERVICIU	S	1	II	occupat
2315	REFERENT DE SPEC. I	S	1	4	occupat
2316	ECONOMIST SPEC. IA	S	1	5	occupat
2317	REFERENT DE SPEC. I	S	1	3	occupat
2318	MERCEOLOG I	M	1	5	occupat
2319	REFERENT DE SPEC. III	S	1	5	occupat
2320	ARHIVAR	M	1	2	occupat
2321	CURIER	G	1	5	occupat
2322	FUNCTIONAR	M			occupat
2323	FUNCTIONAR DEB.	M			VACANT
2324	INGRUITOR	G	1	5	occupat
2325	INGRUITOR	G	1	3	occupat
2326	INGRUITOR	G	1	3	occupat
2327	INGRUITOR	G	1	4	occupat
2328	INGRUITOR	G	1	5	occupat
2329	INGRUITOR	G	1	4	occupat
2330	INGRUITOR	G	1	5	occupat
2331	INGRUITOR	G	1	1	occupat
2332	INGRUITOR	G	1	2	occupat
2333	INGRUITOR	G	1	4	occupat
2334	INGRUITOR	G	1	baza	occupat
2335	INGRUITOR	G	1	baza	occupat
2336	INGRUITOR	G	1	baza	occupat
2337	INGRUITOR	G		baza	VACANT
2338	MUNC.CALIF.I - PEIS.FLOR.	G	1	5	occupat
2339	MUNCTOR NECALIFICATI	G	1	4	occupat
2340	MUNCTOR NECALIFICATI	G	1	4	occupat
2341	MUNCTOR NECALIFICATI	G	1	3	occupat
2342	MUNCTOR NECALIFICATI	G	1	3	occupat
2343	MUNC.CALIF.III - TELEFONIST	G	1	5	VACANT
2344	MUNC.CALIF.IV - TELEFONIST	G	1	5	occupat
2345	MUNC.CALIF.III - TELEFONIST	G	1	5	occupat
2346	MUNC.CALIF.III - TELEFONIST	G	1	5	occupat
2347	MUNC.CALIF.IV - TELEFONIST	G	1	4	occupat
2348	MUNC.CALIF.III - TELEFONIST	M/G	1	4	occupat
2349	MUNC.CALIF.I - LENJER	G	1	5	occupat
2350	MUNC.CALIF.I - LENJER	G	1	5	occupat
2351	MUNC.CALIF. I . FRIZER	G	1	5	occupat
2352	MUNCTOR NECALIFICATI	G	1	5	occupat
2353	MUNCTOR NECALIFICATI	M/G	1	2	occupat
2354	MUNCTOR NECALIFICATI	M/G	1	1	VACANT
2355	MUNCTOR NECALIFICATI	M/G	1	1	VACANT
2356	SOFER II	G	1	5	occupat
2357	SOFER II	G	1	5	occupat
2358	SOFER II	G	1	4	occupat
2359	SOFER II	G	1	4	occupat
2360	SOFER AUTOSANTARA II	M	1		occupat
2361	SOFER AUTOSANTARA III	G	1		VACANT
2362	SOFER II	G	1	5	VACANT
2363	SOFER II	G	1	5	VACANT
2364	MUNC.CALIF. I - BUCATAR	G	1	5	occupat
2365	MUNC.CALIF. I - BUCATAR	G	1	5	occupat
2366	MUNC.CALIF. I - BUCATAR	G	1	5	occupat
2367	MUNC.CALIF. I - BUCATAR	G	1	5	occupat
2368	MUNC.CALIF. I - BUCATAR	G	1	5	occupat
2369	MUNC.CALIF. I - BUCATAR	M/G	1	5	VACANT
2370	MUNC.CALIF. I - BUCATAR	M/G	1	5	VACANT
2371	MUNCTOR CALIFICAT IV - BUCATAR	G	1	5	VACANT

2372	MUNCTOR CALIFICAT IV-BUCATAR	M/G	1	5	VACANT
2373	MUNCTOR NECALIFICATI	G	1	5	ocupat
2374	MUNCTOR NECALIFICATI	G	1	5	ocupat
2375	MUNCTOR CALIFICAT IV-BUCATAR	G	1	5	VACANT
2376	MUNCTOR NECALIFICATI	G	1	4	ocupat
2377	MUNCTOR NECALIFICATI	G	1	5	ocupat
2378	MUNCTOR NECALIFICATI	G	1	5	ocupat
2379	MUNCTOR NECALIFICATI	G	1	2	VACANT
2380	MUNCTOR NECALIFICATI	M/G	1	2	VACANT
2381	MUNCTOR NECALIFICATI	M/G	1	5	VACANT
2382	MUNCTOR NECALIFICATI	G	1	3	ocupat
2383	MUNCTOR NECALIFICATI	G	1	2	ocupat
2384	MUNCTOR NECALIFICATI	G	1	5	ocupat
2385	REFERENT DE SPEC. II	S			ocupat
2386	SPALATOREASA	G	1		ocupat
2387	SPALATOREASA	G	1		ocupat
2388	SPALATOREASA	G	1		ocupat
2389	SPALATOREASA	G	1		ocupat
2390	SPALATOREASA	G	1		ocupat
2391	SPALATOREASA	G	1		ocupat
2392	SPALATOREASA	G	1		ocupat
2393	SPALATOREASA	G	1		ocupat
2394	SPALATOREASA	G	1		VACANT
2395	SPALATOREASA	G	1		VACANT
2396	SPALATOREASA	G	1		VACANT
2397	SPALATOREASA	G	1		VACANT
2398	SPALATOREASA	G	1		VACANT
2399	SPALATOREASA	G	1		VACANT
2400	SPALATOREASA	G	1		VACANT
2401	SPALATOREASA	G	1		VACANT
2402	SPALATOREASA	G	1		VACANT
2403	SPALATOREASA	G	1		VACANT
2404	SPALATOREASA	G	1		VACANT
2405	SPALATOREASA	G	1		VACANT
2406	SPALATOREASA	G	1		VACANT
2407	SPALATOREASA	G	1		VACANT
2408	INGRUTOR	G	1	II	ocupat
2409	SEF SERVICIU	S	1		ocupat
2410	INGINER GRAD II	S	1	5	ocupat
2411	INGINER SPEC. IA	S	1	5	ocupat
2412	SEF FORMATE II	G	1	II	VACANT TEMPORAR
2413	MUNC.CALIF. IV- INSTALATOR	G	1	5	ocupat
2414	MUNC.CALIF. I- INSTALATOR	G	1	5	VACANT

SERVICIUL TEHNIC

2415	MUNC CALIF. IV - INSTALATOR	G	1	5	VACANT
2416	MUNC CALIF. I - INSTALATOR	G	1	5	occupat
2417	MUNC CALIF. I - INSTALATOR	G	1	5	occupat
2418	MUNC CALIF. I - INSTALATOR	G	1	3	occupat
2419	MUNC CALIF. II - INSTALATOR	G	1	2	occupat
2420	MUNC CALIF. I - INSTALATOR	G	1	5	occupat
2421	MUNC CALIF. I - SUDOR	G	1	5	occupat
2422	MUNC CALIF. III - FOOCHIST	G	1	5	VACANT
2423	MUNC CALIF. IV - FOOCHIST	G	1	5	occupat
2424	MUNC CALIF. I - FOOCHIST	G	1	1	occupat
2425	MUNC CALIF. I - FOOCHIST	G	1	5	occupat
2426	MUNC CALIF. I - FOOCHIST	G	1	3	occupat
2427	MUNC CALIF. I - FOOCHIST	G	1	4	occupat
2428	MUNC CALIF. IV - FOOCHIST	M/G	1	2	occupat
2429	MUNC CALIF. IV - FOOCHIST	M/G	1	2	VACANT
2430	MUNC CALIF. I - FOOCHIST	M/G	1	2	VACANT
2431	MUNC CALIF. I - ZUGRAV	G	1	5	occupat
2432	MUNC CALIF. I - ZIDAR	M/G	1	3	occupat
2433	MUNC CALIF. I - ZIDAR	G	1	3	occupat
2434	MUNC CALIF. IV - INSTALATOR	G	1	5	VACANT
2435	MUNC CALIF. I - TAMPLAR	G	1	4	occupat
2436	MUNC CALIF. I -	M/G	1	4	VACANT
2437	MUNC CALIF. I -	M/G	1	4	VACANT
2438	MUNC CALIF. II -	M/G	1	4	VACANT
2439	MUNC CALIF. III -	M/G	1	4	VACANT
2440	MUNC CALIF. IV -	M	1	4	occupat
2441	MUNC CALIF. IV -	M/G	1	4	VACANT
2442	SEF FORMAJTE			II	(VACANT)TEMPORAR
2443	MUNC CALIF. I - ELECTRICIAN	G	1	5	occupat
2444	MUNC CALIF. III - ELECTRICIAN	G	1	4	occupat
2445	MUNC CALIF. I - ELECTRICIAN	G	1	5	occupat
2446	MUNC CALIF. I - ELECTRICIAN	G	1	4	occupat
2447	MUNC CALIF. I - ELECTRICIAN	G	1	4	occupat
2448	MUNC CALIF. I - ELECTRICIAN	G	1	5	occupat
2449	MUNC CALIF. I - ELECTRICIAN	G	1	5	occupat
2450	MUNC CALIF. III - NS. FRIGOTEHNIST	G	1	2	occupat
2451	MUNC CALIF. I - LIFTER	G	1	4	occupat
2452	MUNC CALIF. I - LIFTER	G	1	3	occupat
2453	MUNC CALIF. I - LIFTER	G	1	3	occupat
2454	MUNC CALIF. III - LIFTER	M/G	1	5	occupat
2455	MUNC CALIF. I - LIFTER	G	1	5	occupat
2456	MUNC CALIF. I - LIFTER	G	1	2	occupat
2457	MUNC CALIF. IV - LIFTER	M/G	1	2	occupat
2458	MUNC CALIF. I - LIFTER	G	1	3	occupat
2459	MUNC CALIF. I - LIFTER	G	1	5	occupat
2460	MUNC CALIF. II - LIFTER	M	1	5	occupat
2461	MUNC CALIF. I - LIFTER	G	1	4	occupat
2462	MUNC CALIF. II - LIFTER	G	1	3	occupat
2463	MUNC CALIF. II - LIFTER	G	1	3	occupat
2464	MUNC CALIF. II - LIFTER	G	1	5	occupat
2465	MUNC CALIF. II - LIFTER	M	1	2	occupat
2466	MUNC CALIF. IV - LIFTER	M/G	1	2	VACANT
2467	MUNC CALIF. IV - LIFTER	M/G	1	2	VACANT
2468	MUNC CALIF. I - LIFTER	M/G	1	2	VACANT
2469	MUNC CALIF. I - LIFTER	M/G	1	2	VACANT
2470	MUNC CALIF. II - LIFTER	M/G	1	2	VACANT
2471	MUNC CALIF. I - LAKATUŠ MEC.	G	1	2	occupat
2472	MUNC CALIF. III - LAKATUŠ MEC.	G	1	5	occupat
2473	MUNC CALIF. III - LAKATUŠ MEC.	G	1	5	occupat
2474	MUNC CALIF. I - LAKATUŠ MEC.	G	1	4	occupat
2475	MUNC CALIF. I - LAKATUŠ MEC.	G	1	5	occupat
2476	MUNC CALIF. I - LAKATUŠ MEC.	G	1	5	occupat
2477	MUNC CALIF. I -	M/G			VACANT
2478	MUNC CALIF. II -	M/G			VACANT
2479	MUNC CALIF. III -	M/G			VACANT
2480	MUNC CALIF. IV -	M/G			VACANT

	2481 MUNIC.GALF. IV -	M/G	1	5	VACANT
Compartiment FINANCIAR	2482 SEF SERVICIU ,GR.II	S	1	II	(VACANT)TEMPORAR
	2483 ECONOMIST SPECIA	S	1	3	ocupat
	2484 ECONOMIST SPECIA	S	1	4	ocupat
	2485 ECONOMIST SPECIA	S	1	3	VACANT
Compartiment MONITORIZARE VENITURI SI CHELTUIELI	2486 ECONOMIST SPECIA	S	1	5	ocupat
	2487 ECONOMIST SPECIA	S	1	II	ocupat
	2488 ECONOMIST SPECIA	S	1	II	ocupat
	2489 ECONOMIST SPECIA	S	1	5	ocupat
Compartiment CONTABILITATE	2490 ECONOMIST SPECIA	S	1	3	ocupat
	2491 ECONOMIST SPECIA	S	1	4	ocupat
	2492 ECONOMIST I	S	1	2	ocupat
	2493 SEF SERVICIU II	S	1	5	ocupat
	2494 ECONOMIST SPECIA	S	1	5	VACANT
	2495 REFERENT DE SPEC. DEB.	S	1	5	ocupat
	2496 ECONOMIST SPECIA	S	1	5	ocupat
COMPARTIMENT SALARIZARE	2497 ECONOMIST SPECIA	S	1	2	ocupat
	2498 REFERENT DE SPEC. DEB.	S	1	5	ocupat
	2499 ANALISTA	S	1	II	ocupat
	2500 ANALIST DEB.	S	1	5	VACANT
	2501 INGINER DE SISTEM IA	S	1	5	ocupat
COMPARTIMENT INFORMATICA	2502 INGINER DE SISTEM IA	S	1	3	ocupat
	2503 ANALIST DEB.	S			VACANT
	2504 SEF SERVICIU ,GR.II	S	1	II	(VACANT)TEMPORAR
COMPARTIMENT ACHIZITIIL PUBLICE	2505 ECONOMIST SPECIA	S	1	4	ocupat
	2506 ECONOMIST SPECIA	S	1	3	ocupat
	2507 ECONOMIST SPECIA	S	1	3	ocupat
	2508 ECONOMIST SPECIA	S	1	3	ocupat
	2509 REFERENT DE SPEC.II	S			VACANT
	2510 REFERENT DE SPEC.II	S	1	5	ocupat
	2511 FUNCTIONAR	M			ocupat
COMPARTIMENTUL APARATURA MEDICALA	2512 MAGAZINER	M	1	5	ocupat
	2513 REFERENT DE SPEC.I	S			ocupat
COMPARTIMENT INVESTITII	2514 REFERENT DE SPEC.I.	S			VACANT
PROGRAMUL NATIONAL 6	2515 ASISTENT MEDICAL PRINC.	PL	1	3	ocupat

Nr.669/23.01.2025

Bd. A.I. Cuza - Nr. 14 -SLATINA-Județul Olt - Cod 230025 • Tel : 0249 / 43.10.80 - 43.11.01 - 43.28.07 • Fax : 43.11.22

REFERAT DE APROBARE

la proiectul de hotărâre cu privire la transformarea unor posturi în statul de funcții al Spitalului Județean de Urgență Slatina, ca urmare a promovării precum și cu privire la aprobarea organigramei și a statului de funcții ale Spitalului Județean de Urgență Slatina

I. CADRUL GENERAL DE FUNCȚIONARE A UNITĂȚILOR SANITARE CU PATURI AL CĂROR MANAGEMENT A FOST PRELUAT DE CĂTRE CONSILIUL JUDEȚEAN OLT

Spitalul Județean de Urgență Slatina este o unitate sanitară de utilitate publică, cu personalitate juridică, aflată în subordinea Consiliului Județean Olt.

În prezent Spitalul Județean de Urgență Slatina funcționează conform organigramei și statului de funcții aprobate prin Hotărârea Consiliului Județean Olt nr.159/29.08.2024, cu modificările și completările ulterioare, la nivelul a 2511 posturi, după cum urmează:

- personal de conducere(comitet director)	- 4 posturi;
- personal medico – sanitar	- 2259 posturi;
- personal tehnic, economic, informatică, și administrativ	- 79 posturi;
- personal de întreținere și de deservire	- 169 posturi
TOTAL	- 2511 posturi

Personalul din cadrul Spitalului Județean de Urgență Slatina este încadrat pe posturi aferente personalului contractual, al cărui regim juridic este reglementat de Legea nr.53/2003 - Codul Muncii, republicată, cu modificările și completările ulterioare.

Încadrarea pe funcții și salarizarea personalului din cadrul spitalului se face cu respectarea prevederilor Legii – cadru nr.153/2017 privind salarizarea personalului plătit din fonduri publice, cu modificările și completările ulterioare, și ale altor acte normative în vigoare.

Normativele de personal pentru asistența medicală spitalicească pe categorii de personal și tipuri de activități sunt prevăzute în anexele nr. 1-11 la Ordinul Ministrului Sănătății nr.1224/2010 privind aprobarea normativelor de personal pentru asistența medicală spitalicească, precum și pentru modificarea și completarea Ordinului ministrului sănătății publice nr.1.778/2006 privind aprobarea normativelor de personal, modificat prin Ordinul Ministrului Sănătății nr.808/2019.

În conformitate cu prevederile Ordinului Ministrului Sănătății nr. 1224/2010 privind aprobarea normativelor de personal pentru asistența medicală spitalicească, precum și pentru modificarea și completarea Ordinului ministrului sănătății publice nr.1778/2006 privind aprobarea normativelor de personal, modificat prin Ordinul Ministrului Sănătății nr.808/2019, normarea personalului din secțiile și compartimentele cu paturi de anestezie și terapie intensivă și de terapie intensivă se realizează conform prevederilor Ordinului ministrului sănătății, interimar, nr.1500/2009 privind aprobarea Regulamentului de organizare și funcționare a secțiilor și compartimentelor de anestezie și terapie intensivă din unitățile sanitare, cu completările ulterioare. Normarea personalului medico-sanitar din activitatea de supraveghere, prevenire și limitare a infecțiilor asociate asistenței medicale în unitățile sanitare este prevăzută în Ordinul ministrului sănătății nr.1101/2016 privind aprobarea Normelor de supraveghere, prevenire și limitare a infecțiilor asociate asistenței medicale în unitățile sanitare. Normarea personalului din centrele de sănătate mintală se face potrivit prevederilor Ordinului ministrului sănătății nr.375/2006 privind înființarea, organizarea și funcționarea centrelor de sănătate mintală. Normarea personalului din structurile de primire urgență - UPU-SMURD, UPU și CPU - se face potrivit prevederilor Ordinului ministrului sănătății publice nr.1706/2007 privind conducerea și

organizarea unităților și compartimentelor de primire a urgențelor, cu modificările și completările ulterioare.

II. PROPUNERE DE TRANSFORMARE POSTURI ÎN STATUL DE FUNCȚII AL SPITALULUI JUDEȚEAN DE URGENȚĂ SLATINA, CA URMARE A PROMOVĂRII

Prin adresa nr.1975/16.01.2025, înregistrată la Consiliul Județean Olt sub nr.523/20.01.2025, Spitalul Județean de Urgență Slatina a solicitat transformarea unor posturi în statul de funcții, aprobat prin Hotărârea Consiliului Județean Olt nr.159/29.08.2024, cu modificările și completările ulterioare, ca urmare a promovării, începând cu data de 01.01.2025, după cum urmează:

1. transformarea postului de medic rezident an I, specialitatea oncologie, nivel studii S la Secția Oncologie Medicală a Spitalului Județean de Urgență Slatina (poziția nr.124 în Statul de funcții al Spitalului Județean de Urgență Slatina, aprobat prin Hotărârea Consiliului Județean Olt nr.159/29.08.2024, cu modificările și completările ulterioare) în post de medic rezident an II, specialitatea oncologie, nivel studii S;
2. transformarea postului de asistent medical, specialitatea medicină generală, nivel studii PL la Secția Cardiologie a Spitalului Județean de Urgență Slatina (poziția nr.198 în Statul de funcții al Spitalului Județean de Urgență Slatina, aprobat prin Hotărârea Consiliului Județean Olt nr.159/29.08.2024, cu modificările și completările ulterioare) în post de asistent medical, grad profesional principal, specialitatea medicină generală, nivel studii PL;
3. transformarea postului de asistent medical, specialitatea medicină generală, nivel studii PL la Secția Urologie a Spitalului Județean de Urgență Slatina (poziția nr.591 în Statul de funcții al Spitalului Județean de Urgență Slatina, aprobat prin Hotărârea Consiliului Județean Olt nr.159/29.08.2024, cu modificările și completările ulterioare) în post de asistent medical, grad profesional principal, specialitatea medicină generală, nivel studii PL;
4. transformarea postului de medic rezident an II, specialitatea anestezie și terapie intensivă, nivel studii S la Secția A.T.I. a Spitalului Județean de Urgență Slatina (poziția nr.685 în Statul de funcții al Spitalului Județean de Urgență Slatina, aprobat prin Hotărârea Consiliului Județean Olt nr.159/29.08.2024, cu modificările și completările ulterioare) în post de medic rezident an III, specialitatea anestezie și terapie intensivă, nivel studii S;
5. transformarea postului de medic specialist, specialitatea chirurgie vasculară, nivel studii S la Centrul de Hemodializa al Spitalului Județean de Urgență Slatina (poziția nr.1344 în Statul de funcții al Spitalului Județean de Urgență Slatina, aprobat prin Hotărârea Consiliului Județean Olt nr.159/29.08.2024, cu modificările și completările ulterioare) în post de medic primar, specialitatea chirurgie vasculară, nivel studii S;
6. transformarea postului de farmacist rezident an I, specialitatea farmacie, nivel studii S la Farmacia Spitalului Județean de Urgență Slatina (poziția nr.1656 în Statul de funcții al Spitalului Județean de Urgență Slatina, aprobat prin Hotărârea Consiliului Județean Olt nr.159/29.08.2024, cu modificările și completările ulterioare) în post de farmacist rezident an II, specialitatea farmacie, nivel studii S;
7. transformarea postului de medic rezident an I, specialitatea radiologie, nivel studii S la Laborator Radiologie și Imagistică Medicală cu punct de lucru la Scornicești (poziția nr.1903 în Statul de funcții al Spitalului Județean de Urgență Slatina, aprobat prin Hotărârea Consiliului Județean Olt nr.159/29.08.2024, cu modificările și completările ulterioare) în post de medic rezident an II, specialitatea radiologie, nivel studii S;
8. transformarea postului de medic rezident an I, specialitatea alergologie, nivel studii S la Cabinetul Alergologie și Imunologie Clinică din Ambulatoriul Integrat Spitalului (poziția nr.2195 în Statul de funcții al Spitalului Județean de Urgență Slatina, aprobat prin Hotărârea Consiliului Județean Olt nr.159/29.08.2024, cu modificările și completările ulterioare) în post de medic rezident an II, specialitatea alergologie, nivel studii S;
9. transformarea postului de medic rezident an I, specialitatea geriatrie, nivel studii S la Cabinetul Geriatrie și Gerontologie din Ambulatoriul Integrat Spitalului (poziția nr.2205 în Statul de funcții al Spitalului Județean de Urgență Slatina, aprobat prin Hotărârea Consiliului Județean Olt nr.159/29.08.2024, cu modificările și completările ulterioare) în post de medic rezident an II, specialitatea geriatrie, nivel studii S.

III. PROPUNERE DE APROBARE A ORGANIGramei ȘI A STATULUI DE FUNCȚII ALE SPITALULUI JUDEȚEAN DE URGENȚĂ SLATINA

Prin adresa nr.1975/16.01.2025, înregistrată la Consiliul Județean Olt sub nr.523/20.01.2025, Spitalul Județean de Urgență Slatina a solicitat modificarea organigramei și a Statului de funcții ale Spitalului Județean de Urgență Slatina, astfel :

- **Transformarea unor posturi vacante în Statul de funcții al Spitalului Județean de Urgență Slatina, după cum urmează:**

1. transformarea postului vacant de medic primar, specialitatea pneumoftiziologie, nivel studii S la Secția Pneumologie cu punct de lucru la Scornicești (poziția nr.1585 în Statul de funcții al Spitalului Județean de Urgență Slatina, aprobat prin Hotărârea Consiliului Județean Olt nr.159/29.08.2024, cu modificările și completările ulterioare) în post de medic specialist, specialitatea pneumologie, nivel studii S;
2. transformarea postului vacant de medic primar, specialitatea pneumologie, nivel studii S la Secția Pneumologie cu punct de lucru la Scornicești (poziția nr.1587 în Statul de funcții al Spitalului Județean de Urgență Slatina, aprobat prin Hotărârea Consiliului Județean Olt nr.159/29.08.2024, cu modificările și completările ulterioare) în post de medic specialist, specialitatea pneumologie, nivel studii S;
3. transformarea postului vacant de medic primar, specialitatea pneumologie, nivel studii S la Secția Pneumologie cu punct de lucru la Scornicești (poziția nr.1590 în Statul de funcții al Spitalului Județean de Urgență Slatina, aprobat prin Hotărârea Consiliului Județean Olt nr.159/29.08.2024, cu modificările și completările ulterioare) în post de medic specialist, specialitatea pneumologie, nivel studii S;
4. transformarea postului vacant de medic primar, specialitatea pneumologie, nivel studii S la Secția Pneumologie cu punct de lucru la Scornicești (poziția nr.1593 în Statul de funcții al Spitalului Județean de Urgență Slatina, aprobat prin Hotărârea Consiliului Județean Olt nr.159/29.08.2024, cu modificările și completările ulterioare) în post de medic specialist, specialitatea pneumologie, nivel studii S.

- **Desființarea unor posturi:**

1. desființarea postului vacant de medic specialist, specialitatea B.F.T., nivel studii S la Laborator Recuperare, Medicină Fizică și Balneologie (Bază de Tratament) (poziția nr.1962 în Statul de funcții al Spitalului Județean de Urgență Slatina, aprobat prin Hotărârea Consiliului Județean Olt nr.159/29.08.2024, cu modificările și completările ulterioare);
2. desființarea postului vacant de medic specialist, specialitatea B.F.T., nivel studii S la Laborator Recuperare, Medicină Fizică și Balneologie (Bază de Tratament) (poziția nr.1963 în Statul de funcții al Spitalului Județean de Urgență Slatina, aprobat prin Hotărârea Consiliului Județean Olt nr.159/29.08.2024, cu modificările și completările ulterioare).

- **Înființarea unor posturi:**

1. înființarea a patru posturi de medic specialist, specialitatea medicină internă, nivel studii S la Secția Medicină Internă;
2. înființarea unui post de medic specialist, specialitatea reumatologie, nivel studii S la Compartiment Reumatologie în cadrul Secției Medicină Internă;
3. înființarea unui post de medic specialist, specialitatea gastroenterologie, nivel studii S, la Secția Gastroenterologie.

La stabilirea numărului de posturi s-au avut în vedere prevederile Ordinului Ministrului Sănătății nr.1224/2010 privind aprobarea normativelor de personal pentru asistența spitalicească, precum și pentru modificarea și completarea O.M.S. nr.1778/2006 privind aprobarea normativelor de personal.

Potrivit prevederilor art.40 alin.(1) din Legea nr.273/2006 privind finanțele publice locale, cu modificările și completările ulterioare, dacă legea bugetului de stat nu a fost adoptată cu cel puțin 3 zile înainte de expirarea exercițiului bugetar, se aplică în continuare bugetele anului precedent, până la aprobarea noilor bugete, limitele lunare de cheltuieli neputând depăși, de regulă, 1/12 din prevederile bugetelor anului precedent, cu excepția cazurilor deosebite, temeinic justificate de

către ordonatorii de credite sau, după caz, 1/12 din sumele propuse în proiectul de buget, în situația în care acestea sunt mai mici decât cele din anul precedent.

În adresa Spitalului Județean de Urgență Slatina se precizează că, aplicând normativele de personal menționate în adresă, s-a normat un număr total de 2515 posturi, pe categoriile de personal prevăzute în anexa nr. 2 la adresă și că se încadrează în limitele de cheltuieli astfel cum sunt reglementate de art.40 alin.(1) din Legea nr.273/2006 privind finanțele publice locale, cu modificările și completările ulterioare.

Totodată, la aceeași adresă, Spitalul Județean de Urgență Slatina a atașat Hotărârea Comitetului Director al Spitalului Județean de Urgență Slatina nr.3/16.01.2025 și Deciziile Managerului Spitalului Județean de Urgență Slatina nr.6495/31.12.2024, nr.6477/30.12.2024, nr.6414/12.12.2024, nr.6490/31.12.2024, nr.1/01.01.2025, nr.6491/31.12.2024, nr.6494/31.12.2024, nr.6493/31.12.2024 și nr.6492/31.12.2024, precum și normările personalului mediu sanitar conform O.M.S. nr.1224/2010 și ale personalului din aparatul funcțional tehnic, economic, informatică și administrativ.

Având în vedere cele mai sus prezentate, prin proiectul de hotărâre se propun următoarele:

• aprobarea transformării, începând cu data de 01.01.2025, a 9 posturi în statul de funcții al Spitalului Județean de Urgență Slatina, aprobat prin Hotărârea Consiliului Județean Olt nr.159/29.08.2024, cu modificările și completările ulterioare, ca urmare a promovării, după cum urmează:

- transformarea postului de medic rezident an I, specialitatea oncologie, nivel studii S la Secția Oncologie Medicală a Spitalului Județean de Urgență Slatina (poziția nr.124 în Statul de funcții al Spitalului Județean de Urgență Slatina, aprobat prin Hotărârea Consiliului Județean Olt nr.159/29.08.2024, cu modificările și completările ulterioare) în post de medic rezident an II, specialitatea oncologie, nivel studii S;
- transformarea postului de asistent medical, specialitatea medicină generală, nivel studii PL la Secția Cardiologie a Spitalului Județean de Urgență Slatina (poziția nr.198 în Statul de funcții al Spitalului Județean de Urgență Slatina, aprobat prin Hotărârea Consiliului Județean Olt nr.159/29.08.2024, cu modificările și completările ulterioare) în post de asistent medical, grad profesional principal, specialitatea medicină generală, nivel studii PL;
- transformarea postului de asistent medical, specialitatea medicină generală, nivel studii PL la Secția Urologie a Spitalului Județean de Urgență Slatina (poziția nr.591 în Statul de funcții al Spitalului Județean de Urgență Slatina, aprobat prin Hotărârea Consiliului Județean Olt nr.159/29.08.2024, cu modificările și completările ulterioare) în post de asistent medical, grad profesional principal, specialitatea medicină generală, nivel studii PL;
- transformarea postului de medic rezident an II, specialitatea anestezie și terapie intensivă, nivel studii S la Secția A.T.I. a Spitalului Județean de Urgență Slatina (poziția nr.685 în Statul de funcții al Spitalului Județean de Urgență Slatina, aprobat prin Hotărârea Consiliului Județean Olt nr.159/29.08.2024, cu modificările și completările ulterioare) în post de medic rezident an III, specialitatea anestezie și terapie intensivă, nivel studii S;
- transformarea postului de medic specialist, specialitatea chirurgie vasculară, nivel studii S la Centrul de Hemodializa al Spitalului Județean de Urgență Slatina (poziția nr.1344 în Statul de funcții al Spitalului Județean de Urgență Slatina, aprobat prin Hotărârea Consiliului Județean Olt nr.159/29.08.2024, cu modificările și completările ulterioare) în post de medic primar, specialitatea chirurgie vasculară, nivel studii S;
- transformarea postului de farmacist rezident an I, specialitatea farmacie, nivel studii S la Farmacia Spitalului Județean de Urgență Slatina (poziția nr.1656 în Statul de funcții al Spitalului Județean de Urgență Slatina, aprobat prin Hotărârea Consiliului Județean Olt nr.159/29.08.2024, cu modificările și completările ulterioare) în post de farmacist rezident an II, specialitatea farmacie, nivel studii S;
- transformarea postului de medic rezident an I, specialitatea radiologie, nivel studii S la Laborator Radiologie și Imagistică Medicală cu punct de lucru la Scornicești (poziția nr.1903 în Statul de funcții al Spitalului Județean de Urgență Slatina, aprobat prin Hotărârea Consiliului Județean Olt nr.159/29.08.2024, cu modificările și completările ulterioare) în post de medic rezident an II, specialitatea radiologie, nivel studii S;
- transformarea postului de medic rezident an I, specialitatea alergologie, nivel studii S la Cabinetul Alergologie și Imunologie Clinică din Ambulatoriul Integrat Spitalului (poziția nr.2195 în Statul de funcții al Spitalului Județean de Urgență Slatina, aprobat prin Hotărârea Consiliului Județean Olt nr.159/29.08.2024, cu modificările și completările ulterioare) în post de medic rezident an II, specialitatea alergologie, nivel studii S;

- transformarea postului de medic rezident an I, specialitatea geriatrie, nivel studii S la Cabinetul Geriatrie și Gerontologie din Ambulatoriul Integrat Spitalului (poziția nr.2205 în Statul de funcții al Spitalului Județean de Urgență Slatina, aprobat prin Hotărârea Consiliului Județean Olt nr.159/29.08.2024, cu modificările și completările ulterioare) în post de medic rezident an II, specialitatea geriatrie, nivel studii S.

• aprobarea organigramei și a statului de funcții pentru Spitalul Județean de Urgență Slatina la nivelul a 2515 posturi, conform anexelor nr.1 și 2 la proiectul de hotărâre, după cum urmează:

- personal de conducere(comitet director)	- 4 posturi;
- personal medico – sanitar	- 2263 posturi;
- personal tehnic, economic, informatică, și administrativ	- 79 posturi;
- <u>personal de întreținere și de deservire</u>	- <u>169 posturi</u>
TOTAL	- 2515 posturi

Proiectul de hotărâre a fost întocmit cu respectarea prevederilor legale și propun aprobarea acestuia în forma prezentată.

**INIȚIATOR,
PREȘEDINTELE CONSILIULUI JUDEȚEAN OLT
Marius OPRESCU**

RAPORT

la proiectul de hotărâre cu privire la transformarea unor posturi în statul de funcții al Spitalului Județean de Urgență Slatina, ca urmare a promovării precum și cu privire la aprobarea organigramei și a statului de funcții ale Spitalului Județean de Urgență Slatina

I. CADRUL GENERAL DE FUNCȚIONARE A UNITĂȚILOR SANITARE CU PATURI AL CĂROR MANAGEMENT A FOST PRELUAT DE CĂTRE CONSILIUL JUDEȚEAN OLT

Spitalul Județean de Urgență Slatina este o unitate sanitară de utilitate publică, cu personalitate juridică, aflată în subordinea Consiliului Județean Olt.

În prezent Spitalul Județean de Urgență Slatina funcționează conform organigramei și statului de funcții aprobate prin Hotărârea Consiliului Județean Olt nr.159/29.08.2024, cu modificările și completările ulterioare, la nivelul a 2511 posturi, după cum urmează:

- personal de conducere (comitet director)	- 4 posturi;
- personal medico – sanitar	- 2259 posturi;
- personal tehnic, economic, informatică, și administrativ	- 79 posturi;
- personal de întreținere și de deservire	- 169 posturi
TOTAL	- 2511 posturi

Personalul din cadrul Spitalului Județean de Urgență Slatina este încadrat pe posturi aferente personalului contractual, al cărui regim juridic este reglementat de Legea nr.53/2003 - Codul Muncii, republicată, cu modificările și completările ulterioare.

Încadrarea pe funcții și salarizarea personalului din cadrul spitalului se face cu respectarea prevederilor Legii – cadru nr.153/2017 privind salarizarea personalului plătit din fonduri publice, cu modificările și completările ulterioare, și ale altor acte normative în vigoare.

Normativele de personal pentru asistența medicală spitalicească pe categorii de personal și tipuri de activități sunt prevăzute în anexele nr. 1-11 la Ordinul Ministrului Sănătății nr.1224/2010 privind aprobarea normativelor de personal pentru asistența medicală spitalicească, precum și pentru modificarea și completarea Ordinului ministrului sănătății publice nr.1.778/2006 privind aprobarea normativelor de personal, modificat prin Ordinul Ministrului Sănătății nr.808/2019.

În conformitate cu prevederile Ordinului Ministrului Sănătății nr. 1224/2010 privind aprobarea normativelor de personal pentru asistența medicală spitalicească, precum și pentru modificarea și completarea Ordinului ministrului sănătății publice nr.1778/2006 privind aprobarea normativelor de personal, modificat prin Ordinul Ministrului Sănătății nr.808/2019, normarea personalului din secțiile și compartimentele cu paturi de anestezie și terapie intensivă și de terapie intensivă se realizează conform prevederilor Ordinului ministrului sănătății, interimar, nr.1500/2009 privind aprobarea Regulamentului de organizare și funcționare a secțiilor și compartimentelor de anestezie și terapie intensivă din unitățile sanitare, cu completările ulterioare. Normarea personalului medico-sanitar din activitatea de supraveghere, prevenire și limitare a infecțiilor asociate asistenței medicale în unitățile sanitare este prevăzută în Ordinul ministrului sănătății nr.1101/2016 privind aprobarea Normelor de supraveghere, prevenire și limitare a infecțiilor asociate asistenței medicale în unitățile sanitare. Normarea personalului din centrele de sănătate mintală se face potrivit prevederilor Ordinului ministrului sănătății nr.375/2006 privind înființarea, organizarea și funcționarea centrelor de sănătate mintală. Normarea personalului din structurile de primire urgență - UPU-SMURD, UPU și CPU - se face potrivit prevederilor Ordinului ministrului sănătății publice nr.1706/2007 privind conducerea și organizarea unităților și compartimentelor de primire a urgențelor, cu modificările și completările ulterioare.

II. PROPUNERE DE TRANSFORMARE POSTURI ÎN STATUL DE FUNCȚII AL SPITALULUI JUDEȚEAN DE URGENȚĂ SLATINA, CA URMARE A PROMOVĂRII

Prin adresa nr.1975/16.01.2025, înregistrată la Consiliul Județean Olt sub nr.523/20.01.2025, Spitalul Județean de Urgență Slatina a solicitat transformarea unor posturi în statul de funcții, aprobat prin Hotărârea Consiliului Județean Olt nr.159/29.08.2024, cu modificările și completările ulterioare, ca urmare a promovării, începând cu data de 01.01.2025, după cum urmează:

1. transformarea postului de medic rezident an I, specialitatea oncologie, nivel studii S la Secția Oncologie Medicală a Spitalului Județean de Urgență Slatina (poziția nr.124 în Statul de funcții al Spitalului Județean de Urgență Slatina, aprobat prin Hotărârea Consiliului Județean Olt nr.159/29.08.2024, cu modificările și completările ulterioare) în post de medic rezident an II, specialitatea oncologie, nivel studii S;
2. transformarea postului de asistent medical, specialitatea medicină generală, nivel studii PL la Secția Cardiologie a Spitalului Județean de Urgență Slatina (poziția nr.198 în Statul de funcții al Spitalului Județean de Urgență Slatina, aprobat prin Hotărârea Consiliului Județean Olt nr.159/29.08.2024, cu modificările și completările ulterioare) în post de asistent medical, grad profesional principal, specialitatea medicină generală, nivel studii PL;
3. transformarea postului de asistent medical, specialitatea medicină generală, nivel studii PL la Secția Urologie a Spitalului Județean de Urgență Slatina (poziția nr.591 în Statul de funcții al Spitalului Județean de Urgență Slatina, aprobat prin Hotărârea Consiliului Județean Olt nr.159/29.08.2024, cu modificările și completările ulterioare) în post de asistent medical, grad profesional principal, specialitatea medicină generală, nivel studii PL;
4. transformarea postului de medic rezident an II, specialitatea anestezie și terapie intensivă, nivel studii S la Secția A.T.I. a Spitalului Județean de Urgență Slatina (poziția nr.685 în Statul de funcții al Spitalului Județean de Urgență Slatina, aprobat prin Hotărârea Consiliului Județean Olt nr.159/29.08.2024, cu modificările și completările ulterioare) în post de medic rezident an III, specialitatea anestezie și terapie intensivă, nivel studii S;
5. transformarea postului de medic specialist, specialitatea chirurgie vasculară, nivel studii S la Centrul de Hemodializa al Spitalului Județean de Urgență Slatina (poziția nr.1344 în Statul de funcții al Spitalului Județean de Urgență Slatina, aprobat prin Hotărârea Consiliului Județean Olt nr.159/29.08.2024, cu modificările și completările ulterioare) în post de medic primar, specialitatea chirurgie vasculară, nivel studii S;
6. transformarea postului de farmacist rezident an I, specialitatea farmacie, nivel studii S la Farmacia Spitalului Județean de Urgență Slatina (poziția nr.1656 în Statul de funcții al Spitalului Județean de Urgență Slatina, aprobat prin Hotărârea Consiliului Județean Olt nr.159/29.08.2024, cu modificările și completările ulterioare) în post de farmacist rezident an II, specialitatea farmacie, nivel studii S;
7. transformarea postului de medic rezident an I, specialitatea radiologie, nivel studii S la Laborator Radiologie și Imagistică Medicală cu punct de lucru la Scornicești (poziția nr.1903 în Statul de funcții al Spitalului Județean de Urgență Slatina, aprobat prin Hotărârea Consiliului Județean Olt nr.159/29.08.2024, cu modificările și completările ulterioare) în post de medic rezident an II, specialitatea radiologie, nivel studii S;
8. transformarea postului de medic rezident an I, specialitatea alergologie, nivel studii S la Cabinetul Alergologie și Imunologie Clinică din Ambulatoriul Integrat Spitalului (poziția nr.2195 în Statul de funcții al Spitalului Județean de Urgență Slatina, aprobat prin Hotărârea Consiliului Județean Olt nr.159/29.08.2024, cu modificările și completările ulterioare) în post de medic rezident an II, specialitatea alergologie, nivel studii S;
9. transformarea postului de medic rezident an I, specialitatea geriatrie, nivel studii S la Cabinetul Geriatrie și Gerontologie din Ambulatoriul Integrat Spitalului (poziția nr.2205 în Statul de funcții al Spitalului Județean de Urgență Slatina, aprobat prin Hotărârea Consiliului Județean Olt nr.159/29.08.2024, cu modificările și completările ulterioare) în post de medic rezident an II, specialitatea geriatrie, nivel studii S.

III. PROPUNERE DE APROBARE A ORGANIGramei ȘI A STATULUI DE FUNCȚII ALE SPITALULUI JUDEȚEAN DE URGENȚĂ SLATINA

Prin adresa nr.1975/16.01.2025, înregistrată la Consiliul Județean Olt sub nr.523/20.01.2025, Spitalul Județean de Urgență Slatina a solicitat modificarea organigramei și a Statului de funcții ale Spitalului Județean de Urgență Slatina, astfel :

• Transformarea unor posturi vacante în Statul de funcții al Spitalului Județean de Urgență Slatina, după cum urmează:

1. transformarea postului vacant de medic primar, specialitatea pneumoftiziologie, nivel studii S la Secția Pneumologie cu punct de lucru la Scornicești (poziția nr.1585 în Statul de funcții al Spitalului Județean de Urgență Slatina, aprobat prin Hotărârea Consiliului Județean Olt nr.159/29.08.2024, cu modificările și completările ulterioare) în post de medic specialist, specialitatea pneumologie, nivel studii S;
2. transformarea postului vacant de medic primar, specialitatea pneumologie, nivel studii S la Secția Pneumologie cu punct de lucru la Scornicești (poziția nr.1587 în Statul de funcții al Spitalului Județean de Urgență Slatina, aprobat prin Hotărârea Consiliului Județean Olt nr.159/29.08.2024, cu modificările și completările ulterioare) în post de medic specialist, specialitatea pneumologie, nivel studii S;
3. transformarea postului vacant de medic primar, specialitatea pneumologie, nivel studii S la Secția Pneumologie cu punct de lucru la Scornicești (poziția nr.1590 în Statul de funcții al Spitalului Județean de Urgență Slatina, aprobat prin Hotărârea Consiliului Județean Olt nr.159/29.08.2024, cu modificările și completările ulterioare) în post de medic specialist, specialitatea pneumologie, nivel studii S;
4. transformarea postului vacant de medic primar, specialitatea pneumologie, nivel studii S la Secția Pneumologie cu punct de lucru la Scornicești (poziția nr.1593 în Statul de funcții al Spitalului Județean de Urgență Slatina, aprobat prin Hotărârea Consiliului Județean Olt nr.159/29.08.2024, cu modificările și completările ulterioare) în post de medic specialist, specialitatea pneumologie, nivel studii S.

• Desființarea unor posturi:

1. desființarea postului vacant de medic specialist, specialitatea B.F.T., nivel studii S la Laborator Recuperare, Medicină Fizică și Balneologie (Bază de Tratament) (poziția nr.1962 în Statul de funcții al Spitalului Județean de Urgență Slatina, aprobat prin Hotărârea Consiliului Județean Olt nr.159/29.08.2024, cu modificările și completările ulterioare);
2. desființarea postului vacant de medic specialist, specialitatea B.F.T., nivel studii S la Laborator Recuperare, Medicină Fizică și Balneologie (Bază de Tratament) (poziția nr.1963 în Statul de funcții al Spitalului Județean de Urgență Slatina, aprobat prin Hotărârea Consiliului Județean Olt nr.159/29.08.2024, cu modificările și completările ulterioare).

• Înființarea unor posturi:

1. înființarea a patru posturi de medic specialist, specialitatea medicină internă, nivel studii S la Secția Medicină Internă;
2. înființarea unui post de medic specialist, specialitatea reumatologie, nivel studii S la Compartiment Reumatologie în cadrul Secției Medicină Internă;
3. înființarea unui post de medic specialist, specialitatea gastroenterologie, nivel studii S, la Secția Gastroenterologie.

La stabilirea numărului de posturi s-au avut în vedere prevederile Ordinului Ministrului Sănătății nr.1224/2010 privind aprobarea normativelor de personal pentru asistența spitalicească, precum și pentru modificarea și completarea O.M.S. nr.1778/2006 privind aprobarea normativelor de personal.

Potrivit prevederilor art.40 alin.(1) din Legea nr.273/2006 privind finanțele publice locale, cu modificările și completările ulterioare, dacă legea bugetului de stat nu a fost adoptată cu cel puțin 3 zile înainte de expirarea exercițiului bugetar, se aplică în continuare bugetele anului precedent, până la aprobarea noilor bugete, limitele lunare de cheltuieli neputând depăși, de regulă, 1/12 din

prevederile bugetelor anului precedent, cu excepția cazurilor deosebite, temeinic justificate de către ordonatorii de credite sau, după caz, 1/12 din sumele propuse în proiectul de buget, în situația în care acestea sunt mai mici decât cele din anul precedent.

În adresa Spitalului Județean de Urgență Slatina se precizează că, aplicând normativele de personal menționate în adresă, s-a normat un număr total de 2515 posturi, pe categoriile de personal prevăzute în anexa nr. 2 la adresă și că se încadrează în limitele de cheltuieli astfel cum sunt reglementate de art.40 alin.(1) din Legea nr.273/2006 privind finanțele publice locale, cu modificările și completările ulterioare.

Totodată, la aceeași adresă, Spitalul Județean de Urgență Slatina a atașat Hotărârea Comitetului Director al Spitalului Județean de Urgență Slatina nr.3/16.01.2025 și Deciziile Managerului Spitalului Județean de Urgență Slatina nr.6495/31.12.2024, nr.6477/30.12.2024, nr.6414/12.12.2024, nr.6490/31.12.2024, nr.1/01.01.2025, nr.6491/31.12.2024, nr.6494/31.12.2024, nr.6493/31.12.2024 și nr.6492/31.12.2024, precum și normările personalului mediu sanitar conform O.M.S. nr.1224/2010 și ale personalului din aparatul funcțional tehnic, economic, informatică și administrativ.

Având în vedere cele mai sus prezentate, prin proiectul de hotărâre se propun următoarele:

• aprobarea transformării, începând cu data de 01.01.2025, a 9 posturi în statul de funcții al Spitalului Județean de Urgență Slatina, aprobat prin Hotărârea Consiliului Județean Olt nr.159/29.08.2024, cu modificările și completările ulterioare, ca urmare a promovării, după cum urmează:

- transformarea postului de medic rezident an I, specialitatea oncologie, nivel studii S la Secția Oncologie Medicală a Spitalului Județean de Urgență Slatina (poziția nr.124 în Statul de funcții al Spitalului Județean de Urgență Slatina, aprobat prin Hotărârea Consiliului Județean Olt nr.159/29.08.2024, cu modificările și completările ulterioare) în post de medic rezident an II, specialitatea oncologie, nivel studii S;
- transformarea postului de asistent medical, specialitatea medicină generală, nivel studii PL la Secția Cardiologie a Spitalului Județean de Urgență Slatina (poziția nr.198 în Statul de funcții al Spitalului Județean de Urgență Slatina, aprobat prin Hotărârea Consiliului Județean Olt nr.159/29.08.2024, cu modificările și completările ulterioare) în post de asistent medical, grad profesional principal, specialitatea medicină generală, nivel studii PL;
- transformarea postului de asistent medical, specialitatea medicină generală, nivel studii PL la Secția Urologie a Spitalului Județean de Urgență Slatina (poziția nr.591 în Statul de funcții al Spitalului Județean de Urgență Slatina, aprobat prin Hotărârea Consiliului Județean Olt nr.159/29.08.2024, cu modificările și completările ulterioare) în post de asistent medical, grad profesional principal, specialitatea medicină generală, nivel studii PL;
- transformarea postului de medic rezident an II, specialitatea anestezie și terapie intensivă, nivel studii S la Secția A.T.I. a Spitalului Județean de Urgență Slatina (poziția nr.685 în Statul de funcții al Spitalului Județean de Urgență Slatina, aprobat prin Hotărârea Consiliului Județean Olt nr.159/29.08.2024, cu modificările și completările ulterioare) în post de medic rezident an III, specialitatea anestezie și terapie intensivă, nivel studii S;
- transformarea postului de medic specialist, specialitatea chirurgie vasculară, nivel studii S la Centrul de Hemodializa al Spitalului Județean de Urgență Slatina (poziția nr.1344 în Statul de funcții al Spitalului Județean de Urgență Slatina, aprobat prin Hotărârea Consiliului Județean Olt nr.159/29.08.2024, cu modificările și completările ulterioare) în post de medic primar, specialitatea chirurgie vasculară, nivel studii S;
- transformarea postului de farmacist rezident an I, specialitatea farmacie, nivel studii S la Farmacia Spitalului Județean de Urgență Slatina (poziția nr.1656 în Statul de funcții al Spitalului Județean de Urgență Slatina, aprobat prin Hotărârea Consiliului Județean Olt nr.159/29.08.2024, cu modificările și completările ulterioare) în post de farmacist rezident an II, specialitatea farmacie, nivel studii S;
- transformarea postului de medic rezident an I, specialitatea radiologie, nivel studii S la Laborator Radiologie și Imagistică Medicală cu punct de lucru la Scornicești (poziția nr.1903 în Statul de funcții al Spitalului Județean de Urgență Slatina, aprobat prin Hotărârea Consiliului Județean Olt nr.159/29.08.2024, cu modificările și completările ulterioare) în post de medic rezident an II, specialitatea radiologie, nivel studii S;
- transformarea postului de medic rezident an I, specialitatea alergologie, nivel studii S la Cabinetul Alergologie și Imunologie Clinică din Ambulatoriul Integrat Spitalului (poziția

nr.2195 în Statul de funcții al Spitalului Județean de Urgență Slatina, aprobat prin Hotărârea Consiliului Județean Olt nr.159/29.08.2024, cu modificările și completările ulterioare) în post de medic rezident an II, specialitatea alergologie, nivel studii S;

- transformarea postului de medic rezident an I, specialitatea geriatrie, nivel studii S la Cabinetul Geriatrie și Gerontologie din Ambulatoriul Integrat Spitalului (poziția nr.2205 în Statul de funcții al Spitalului Județean de Urgență Slatina, aprobat prin Hotărârea Consiliului Județean Olt nr.159/29.08.2024, cu modificările și completările ulterioare) în post de medic rezident an II, specialitatea geriatrie, nivel studii S.

• aprobarea organigramei și a statului de funcții pentru Spitalul Județean de Urgență Slatina la nivelul a 2515 posturi, conform anexelor nr.1 și 2 la proiectul de hotărâre, după cum urmează:

- personal de conducere(comitet director)	- 4 posturi;
- personal medico – sanitar	- 2263 posturi;
- personal tehnic, economic, informatică, și administrativ	- 79 posturi;
- <u>personal de întreținere și de deservire</u>	- <u>169 posturi</u>
TOTAL	- 2515 posturi

Proiectul de hotărâre a fost întocmit cu respectarea prevederilor legale în vigoare.

DIRECTOR EXECUTIV
Direcția Juridică și Resurse Umane
Marinela-Elena ILIE

ȘEF SERVICIU
Serviciul Juridic – Contencios
Ana -Venera ȘTEFĂNESCU

ȘEF SERVICIU
Serviciul Resurse Umane și
Managementul Unităților Sanitare
Laura BOCAI