



ROMÂNIA

CONSILIUL JUDEȚEAN OLT

Nr. 12/22.01.2026

Bd. A.I. Cuza - Nr. 14 -SLATINA-Județul Olt - Cod 230025 • Tel : 0249 / 43.10.80 - 43.11.01 - 43.28.07 • Fax : 43.11.22

HOTĂRÂRE

- PROIECT-

**cu privire la transformarea unor posturi în statul de funcții al
Spitalului Județean de Urgență Slatina, ca urmare a promovării, precum și cu privire la
aprobarea organigramei și a statului de funcții ale Spitalului Județean de Urgență Slatina**

Având în vedere:

- referatul de aprobare nr.629/22.01.2026 al Președintelui Consiliului Județean Olt;
- adresa Spitalului Județean de Urgență Slatina nr.1220/14.01.2026, înregistrată la Consiliul Județean Olt sub nr.552/21.01.2026;
- Deciziile Managerului Spitalului Județean de Urgență Slatina nr.1124/21.10.2025, nr.1125/21.10.2025, nr.1167/03.11.2025, nr.1168/03.11.2025, nr.1169/03.11.2025, nr.1197/17.11.2025, nr.1217/20.11.2025, nr.1218/20.11.2025, nr.1224/20.11.2025, nr.1230/25.11.2025, nr.1231/25.11.2025, nr.1235/26.11.2025, nr.1236/26.11.2025, nr.1254/03.12.2025, nr.1255/03.12.2025, nr.1261/08.12.2025, nr.1266/09.12.2025, nr.1267/09.12.2025, nr.1268/09.12.2025, nr.1269/09.12.2025, nr.1270.09.12.2026, nr.1271/09.12.2025, nr.1276/09.12.2025, nr.1277/09.12.2025, nr.1278/09.12.2025, nr.1279/09.12.2025, nr.1281/10.12.2025, nr.1283/10.12.2025, nr.1284/10.12.2025, nr.1286/10.12.2025, nr.1289/15.12.2025, nr.1290/15.12.2025, nr.1298/17.12.2025, nr.1311/22.12.2025, nr.1312/22.12.2025, nr.1313/22.12.2025, nr.1314/22.12.2025, nr.1317/29.12.2025, nr.1321/29.12.2025, nr.1322/29.12.2025, nr.1326/29.12.2025, nr.1327/29.12.2025, nr.1334/30.12.2025, nr.1336/30.12.2025, nr.1338/31.12.2025, nr.1340/31.12.2025, nr.1341/31.12.2025, nr.1342/31.12.2025 și nr.1344/31.12.2025;
- prevederile Hotărârii Comitetului Director al Spitalului Județean de Urgență Slatina nr.3/13.01.2026;
- prevederile Hotărârii Consiliului Județean Olt nr.185/30.10.2025 cu privire la transformarea unor posturi în statul de funcții al Spitalului Județean de Urgență Slatina, ca urmare a promovării, aprobarea organigramei și a statului de funcții ale Spitalului Județean de Urgență Slatina, precum și cu privire la modificarea Regulamentului de Organizare și Funcționare al Spitalului Județean de Urgență Slatina, cu modificările ulterioare;
- prevederile art.180 alin.(1) lit. a) din Legea nr.95/2006 privind reforma în domeniul sănătății, republicată, cu modificările și completările ulterioare;
- prevederile art.15 lit.a)-c) din Normele metodologice de aplicare a Ordonanței de urgență a Guvernului nr.162/2008 privind transferul ansamblului de atribuții și competențe exercitate de Ministerul Sănătății către autoritățile administrației publice locale, aprobate prin Hotărârea Guvernului nr. 56/2009, cu modificările ulterioare;
- prevederile art.1 pct. 3 lit. a) din Ordinul Ministrului Sănătății Publice nr. 921/2006 pentru stabilirea atribuțiilor comitetului director din cadrul spitalului public;
- prevederile art.1, art.2 lit.a) și f) din Legea nr.53/2003 - Codul Muncii, republicată, cu modificările și completările ulterioare;
- prevederile art.31 alin.(2) – (5) din Legea - cadru nr.153/2017 privind salarizarea personalului plătit din fonduri publice, cu modificările și completările ulterioare;
- prevederile Ordinului Ministrului Sănătății nr.1224/2010 privind aprobarea normativelor de personal pentru asistența medicală spitalicească, precum și pentru modificarea și completarea Ordinului ministrului sănătății publice nr.1.778/2006 privind aprobarea normativelor de personal, modificat prin Ordinul Ministrului Sănătății nr.808/2019;

- prevederile art.1, art.3 și art.4 alin.(2) din Ordinul Ministrului Sănătății nr.1470/2011 pentru aprobarea criteriilor privind angajarea și promovarea în funcții, grade și trepte profesionale a personalului contractual din unitățile sanitare publice din sectorul sanitar, modificat și completat prin Ordinul Ministrului Sănătății nr.244/2017;
- prevederile Ordinului Ministrului Sănătății nr.1562/2025 privind organizarea, funcționarea și atribuțiile centrelor de sănătate mintală și pentru prevenirea adicțiilor,

În temeiul art.173 alin.(1) lit.a) și d), alin.(2) lit.c) și alin.(5) lit.c), art.182 alin.(1) și (4) coroborat cu art.139 alin.(1) și art.196 alin.(1) lit.a) din Ordonanța de urgență a Guvernului nr.57/2019 privind Codul administrativ, cu modificările și completările ulterioare,

CONSILIUL JUDEȚEAN OLT adoptă prezenta hotărâre.

Art.1. Se aprobă, începând cu data de 01.01.2026, transformarea a 8 posturi în statul de funcții al Spitalului Județean de Urgență Slatina, aprobat prin Hotărârea Consiliului Județean Olt nr.185/30.10.2025, cu modificările ulterioare, ca urmare a promovării, după cum urmează:

1. transformarea postului de medic rezident an III, specialitatea anestezie și terapie intensivă, nivel studii S, la Secția Anestezie și Terapie Intensivă (poziția nr.715 în Statul de funcții al Spitalului Județean de Urgență Slatina, aprobat prin Hotărârea Consiliului Județean Olt nr.185/30.10.2025, cu modificările ulterioare) în post de medic rezident an IV, specialitatea anestezie și terapie intensivă, nivel studii S;
2. transformarea postului de asistent medical, grad profesional debutant, specialitatea medicină generală, nivel studii S, la Secția Anestezie și Terapie Intensivă (poziția nr.784 în Statul de funcții al Spitalului Județean de Urgență Slatina, aprobat prin Hotărârea Consiliului Județean Olt nr.185/30.10.2025, cu modificările ulterioare) în post de asistent medical, specialitatea medicină generală, nivel studii S;
3. transformarea postului de asistent medical, specialitatea medicină generală, nivel studii PL, la Secția Neonatologie (poziția nr.919 în Statul de funcții al Spitalului Județean de Urgență Slatina, aprobat prin Hotărârea Consiliului Județean Olt nr.185/30.10.2025, cu modificările ulterioare) în post de asistent medical, grad profesional principal, specialitatea medicină generală, nivel studii PL;
4. transformarea postului de medic rezident an V, specialitatea medicină de urgență, nivel studii S, la Unitatea de Primire Urgențe (UPU) (poziția nr.1423 în Statul de funcții al Spitalului Județean de Urgență Slatina, aprobat prin Hotărârea Consiliului Județean Olt nr.185/30.10.2025, cu modificările ulterioare) în post de medic specialist, specialitatea medicină de urgență, nivel studii S;
5. transformarea postului de asistent medical, specialitatea medicină generală, nivel studii PL, la Unitatea de Primire Urgențe (UPU) (poziția nr.1486 în Statul de funcții al Spitalului Județean de Urgență Slatina, aprobat prin Hotărârea Consiliului Județean Olt nr.185/30.10.2025, cu modificările ulterioare) în post de asistent medical, grad profesional principal, specialitatea medicină generală, nivel studii PL;
6. transformarea postului de farmacist rezident an II, specialitatea farmacie, nivel studii S, la Farmacia Spitalului (poziția nr.1685 în Statul de funcții al Spitalului Județean de Urgență Slatina, aprobat prin Hotărârea Consiliului Județean Olt nr.185/30.10.2025, cu modificările ulterioare) în post de farmacist rezident an III, specialitatea farmacie, nivel studii S;
7. transformarea postului de medic rezident an II, specialitatea alergologie, nivel studii S, la Cabinetul alergologie și imunologie clinică din Ambulatoriul Integrat Spitalului (poziția nr.2225 în Statul de funcții al Spitalului Județean de Urgență Slatina, aprobat prin Hotărârea Consiliului Județean Olt nr.185/30.10.2025, cu modificările ulterioare) în post de medic rezident an III, specialitatea alergologie, nivel studii S;
8. transformarea postului de medic rezident an II, specialitatea geriatrie, nivel studii S, la Cabinetul geriatrie și gerontologie din Ambulatoriul Integrat Spitalului (poziția nr.2235 în Statul de funcții al Spitalului Județean de Urgență Slatina, aprobat prin Hotărârea Consiliului Județean Olt nr.185/30.10.2025, cu modificările ulterioare) în post de medic rezident an III, specialitatea geriatrie, nivel studii S.

Art.2. Se aprobă, începând cu data de 01.02.2026, organigrama și statul de funcții ale Spitalului Județean de Urgență Slatina, la nivelul a 2578 posturi, conform anexelor nr.1 și nr.2, după cum urmează:

- personal de conducere(comitet director)	- 4 posturi;
- personal medico – sanitar	- 2326 posturi;
- personal tehnic, economic, informatică, și administrativ	- 79 posturi;
- <u>personal de întreținere și de deservire</u>	- <u>169 posturi</u>
TOTAL	- 2578 posturi

Art.3. Anexele nr.1-2 fac parte integrantă din prezenta hotărâre.

Art.4. La data intrării în vigoare a prezentei hotărâri orice prevedere contrară își încetează aplicabilitatea.

Art.5. Prezenta hotărâre se comunică Direcției Economice, Buget – Finanțe, Direcției Juridice și Resurse Umane, Serviciului Resurse Umane și Managementul Unităților Sanitare din cadrul aparatului de specialitate al Consiliului Județean Olt și Spitalului Județean de Urgență Slatina, în vederea aducerii la îndeplinire, Președintelui Consiliului Județean Olt și Instituției Prefectului – Județul Olt.

INIȚIATOR
PREȘEDINTELE CONSILIULUI JUDEȚEAN OLT
Marius OPRESCU

AVIZAT
Secretar General al Județului
Gabriel BULETEANU

CONSILIUL JUDEȚEAN OLT

SPITALUL JUDEȚEAN DE URGENȚĂ SLATINA

ORGANIGRAMA

Număr posturi - 2578

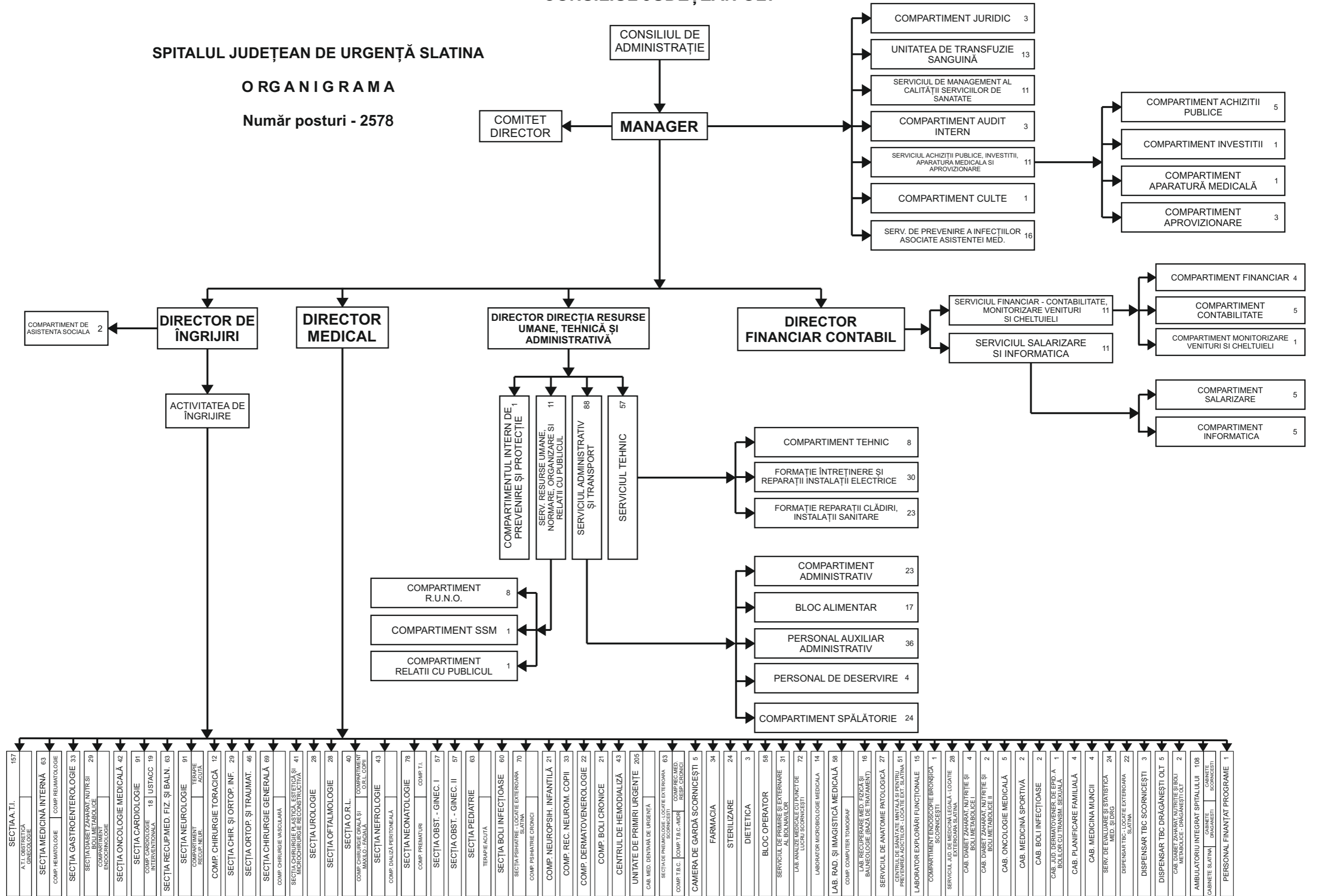

MANAGER,
Angela NICOLAE

CONSILIUL JUDEȚEAN OLT
DIRECTOR DIRECȚIA JURIDICĂ ȘI RESURSE UMANE,
Marinela-Elena ILIE

CONSILIUL JUDEȚEAN OLT
ȘEF SRUMUS,
Laura BOCAI

Anexa nr.2 la Proiect de Hotarare a Consiliului Județean Olt nr.12/22.01.2026

STAT DE FUNCȚII PENTRU PERSONALUL DIN CADRUL SPITALULUI JUDEȚEAN DE URGENȚĂ SLATINA

Nr. paturi	Funcția	Specialitatea	Nivel de studii	Cuantum post	Gradul/ gradatia	Nume prenume
	1 MANAGER		S	1	II	OCUPAT
	2 DIRECTOR MEDICAL, GRADUL II		S	1	3	OCUPAT
	3 DIRECTOR FINANCIAR CONTABIL		S	1	II	(VACANT)TEMPORAR
	4 DIRECTOR ÎNGRIJIRI, GRADUL II		S	1	5	OCUPAT
PATURI : 75	5 MEDIC ȘEF SECȚIE	MEDICINĂ INTERNĂ	S	1	5	(VACANT)TEMPORAR
	6 MEDIC PRIMAR	MEDICINĂ INTERNĂ	S	1	5	OCUPAT
	7 MEDIC PRIMAR	MEDICINĂ INTERNĂ	S	1	5	OCUPAT
	8 MEDIC PRIMAR	MEDICINĂ INTERNĂ	S	1	4	OCUPAT
	9 MEDIC PRIMAR	MEDICINĂ INTERNĂ	S	1	3	OCUPAT
	10 MEDIC PRIMAR	MEDICINĂ INTERNĂ	S	1	2	OCUPAT
	11 MEDIC SPECIALIST	MEDICINĂ INTERNĂ	S	1		OCUPAT
	12 MEDIC PRIMAR	MEDICINĂ INTERNĂ	S	1	4	OCUPAT
	13 MEDIC SPECIALIST	MEDICINĂ INTERNĂ	S	1	3	OCUPAT
	14 MEDIC SPECIALIST	MEDICINĂ INTERNĂ	S	1	3	OCUPAT
	15 MEDIC SPECIALIST	MEDICINĂ INTERNĂ	S	1	3	VACANT
	16 MEDIC SPECIALIST	MEDICINĂ INTERNĂ	S	1	3	VACANT
	17 MEDIC SPECIALIST	REUMATOLOGIE	S	1	3	VACANT
	18 MEDIC PRIMAR	REUMATOLOGIE	S	1	3	OCUPAT
	19 MEDIC PRIMAR	HEMATOLOGIE	S	1	2	OCUPAT
	20 MEDIC PRIMAR	HEMATOLOGIE	S	1	5	OCUPAT
	21 MEDIC SPECIALIST	HEMATOLOGIE	S	1	baza	OCUPAT
	22 MEDIC SPECIALIST	REUMATOLOGIE	S	1	2	OCUPAT
	23 ASISTENT MEDICAL ȘEF	MEDICINĂ GENERALĂ	PL	1	5	(VACANT)TEMPORAR
	24 ASISTENT MEDICAL PRINC.	MEDICINĂ GENERALĂ	PL	1	5	OCUPAT
	25 ASISTENT MEDICAL PRINC.	MEDICINĂ GENERALĂ	PL	1	5	OCUPAT
	26 ASISTENT MEDICAL PRINC.	MEDICINĂ GENERALĂ	PL	1	5	OCUPAT
	27 ASISTENT MEDICAL PRINC.	MEDICINĂ GENERALĂ	PL	1	5	OCUPAT
	28 ASISTENT MEDICAL	MEDICINĂ GENERALĂ	PL	1	5	OCUPAT
	29 ASISTENT MEDICAL PRINC.	MEDICINĂ GENERALĂ	PL	1	5	OCUPAT
	30 ASISTENT MEDICAL	MEDICINĂ GENERALĂ	PL	1	5	OCUPAT
	31 ASISTENT MEDICAL PRINC.	MEDICINĂ GENERALĂ	PL	1	5	OCUPAT
	32 ASISTENT MEDICAL PRINC.	MEDICINĂ GENERALĂ	PL	1	5	OCUPAT
	33 ASISTENT MEDICAL	MEDICINĂ GENERALĂ	PL	1	5	OCUPAT
	34 ASISTENT MEDICAL DEB.	MEDICINĂ GENERALĂ	PL	1	4	OCUPAT
	35 ASISTENT MEDICAL PRINC.	MEDICINĂ GENERALĂ	PL	1	3	OCUPAT
	36 ASISTENT MEDICAL PRINC.	MEDICINĂ GENERALĂ	PL	1	4	OCUPAT
	37 ASISTENT MEDICAL PRINC.	MEDICINĂ GENERALĂ	PL	1	5	OCUPAT
	38 ASISTENT MEDICAL PRINC.	MEDICINĂ GENERALĂ	PL	1	4	VACANT
	39 ASISTENT MEDICAL DEB.	MEDICINĂ GENERALĂ	PL	1	2	VACANT
	40 ASISTENT MEDICAL PRINC.	MEDICINĂ GENERALĂ	PL	1	4	OCUPAT
	41 ASISTENT MEDICAL PRINC.	MEDICINĂ GENERALĂ	PL	1	3	OCUPAT
	42 ASISTENT MEDICAL DEB.	MEDICINĂ GENERALĂ	PL	1	2	VACANT
	43 ASISTENT MEDICAL	MEDICINĂ GENERALĂ	PL	1	baza	OCUPAT
	44 ASISTENT MEDICAL PRINC.	MEDICINĂ GENERALĂ	PL	1	2	OCUPAT
	45 ASISTENT MEDICAL DEB.	MEDICINĂ GENERALĂ	PL			VACANT
	46 ASISTENT MEDICAL DEB.	MEDICINĂ GENERALĂ	PL			VACANT
	47 ASISTENT MEDICAL DEB.	MEDICINĂ GENERALĂ	PL			VACANT
	48 ÎNFIRMIERĂ		G	1	5	OCUPAT
	49 ÎNFIRMIERĂ		M	1	2	OCUPAT
	50 ÎNFIRMIERĂ		M;G	1	2	VACANT
	51 ÎNFIRMIERĂ		G	1	3	OCUPAT
	52 ÎNFIRMIERĂ		G	1	5	OCUPAT
	53 ÎNFIRMIERĂ		G	1	3	OCUPAT
	54 ÎNFIRMIERĂ		G	1	5	VACANT
	55 ÎNFIRMIERĂ		G	1	2	VACANT
	56 ÎNFIRMIERĂ		M	1	baza	OCUPAT
	57 ÎNFIRMIERĂ		M;G	1	baza	OCUPAT
	58 ÎNFIRMIERĂ		M;G	1	baza	OCUPAT
	59 ÎNGRIJITOR		G	1	4	OCUPAT

	60	ÎNGRIJITOR	G	1	3	VACANT	
	61	ÎNGRIJITOR	G	1	baza	VACANT	
	62	ÎNGRIJITOR	G	1	baza	VACANT	
	63	ÎNGRIJITOR	G	1	baza	VACANT	
	64	BRANCARDIER	G	1	4	OCUPAT	
	65	BRANCARDIER	G	1	5	VACANT	
	66	BRANCARDIER	G	1	5	OCUPAT	
	67	BRANCARDIER	G	1	baza	VACANT	
PATURI : 25	68	MEDIC ȘEF SECȚIE	GASTROENTEROLOGIE	S	1	5	(VACANT)TEMPORAR
	69	MEDIC PRIMAR	GASTROENTEROLOGIE	S	1	3	OCUPAT
	70	MEDIC PRIMAR	GASTROENTEROLOGIE	S	1	2	OCUPAT
	71	MEDIC PRIMAR	GASTROENTEROLOGIE	S	1	2	OCUPAT
	72	MEDIC PRIMAR	GASTROENTEROLOGIE	S	1	1	OCUPAT
	73	MEDIC SPECIALIST	GASTROENTEROLOGIE	S	1	2	OCUPAT
	74	MEDIC SPECIALIST	GASTROENTEROLOGIE	S	1	3	OCUPAT
	75	ASISTENT MEDICAL ȘEF	MEDICINĂ GENERALĂ	PL	1	5	OCUPAT
	76	ASISTENT MEDICAL PRINC.	MEDICINĂ GENERALĂ	PL	1	5	OCUPAT
	77	ASISTENT MEDICAL PRINC.	MEDICINĂ GENERALĂ	PL	1	3	OCUPAT
	78	ASISTENT MEDICAL PRINC.	MEDICINĂ GENERALĂ	PL	1	2	OCUPAT
	79	ASISTENT MEDICAL PRINC.	MEDICINĂ GENERALĂ	PL	1	5	OCUPAT
	80	ASISTENT MEDICAL PRINC.	MEDICINĂ GENERALĂ	PL	1	2	OCUPAT
	81	ASISTENT MEDICAL PRINC.	MEDICINĂ GENERALĂ	PL	1	3	OCUPAT
	82	ASISTENT MEDICAL PRINC.	MEDICINĂ GENERALĂ	PL	1	3	OCUPAT
	83	ASISTENT MEDICAL PRINC.	MEDICINĂ GENERALĂ	PL	1	3	VACANT
	84	ASISTENT MEDICAL PRINC.	MEDICINĂ GENERALĂ	S	1	5	VACANT
	85	ASISTENT MEDICAL PRINC.	MEDICINĂ GENERALĂ	PL	1	baza	OCUPAT
	86	ASISTENT MEDICAL DEB.	MEDICINĂ GENERALĂ	PL	1		OCUPAT
	87	ASISTENT MEDICAL PRINC.	MEDICINĂ GENERALĂ	PL	1		OCUPAT
	88	ASISTENT MEDICAL	MEDICINĂ GENERALĂ	PL	1		OCUPAT
	89	ASISTENT MEDICAL DEB.	MEDICINĂ GENERALĂ	S	1		VACANT
	90	INFIRMERĂ	G	1	5	OCUPAT	
	91	INFIRMERĂ	G	1	4	OCUPAT	
	92	INFIRMERĂ	G	1	3	OCUPAT	
	93	INFIRMERĂ	G	1	baza	OCUPAT	
	94	INFIRMERĂ	G	1	5	OCUPAT	
	95	INFIRMERĂ	M	1		OCUPAT	
	96	INFIRMERĂ	G	1		OCUPAT	
	97	ÎNGRIJITOR	M,G	1	4	VACANT	
	98	ÎNGRIJITOR	G	1	2	VACANT	
	99	BRANCARDIER	G	1	baza	OCUPAT	
	100	BRANCARDIER	G	1	baza	VACANT	
PATURI : 25	101	MEDIC ȘEF SECȚIE	DIABET ZAHARAT	S	1	5	(VACANT)TEMPORAR
	102	MEDIC SPECIALIST	DIABET ZAHARAT	S	1	2	VACANT
	103	MEDIC PRIMAR	DIABET ZAHARAT	S	1	3	OCUPAT
	104	MEDIC PRIMAR	DIABET ZAHARAT	S	1	2	OCUPAT
	105	MEDIC SPECIALIST	DIABET ZAHARAT	S	1	2	VACANT
	106	ASISTENT MEDICAL ȘEF	MEDICINĂ GENERALĂ	PL	1	5	(VACANT)TEMPORAR
	107	ASISTENT MEDICAL PRINC.	MEDICINĂ GENERALĂ	PL	1	5	OCUPAT
	108	ASISTENT MEDICAL PRINC.	MEDICINĂ GENERALĂ	PL	1	5	OCUPAT
	109	ASISTENT MEDICAL PRINC.	MEDICINĂ GENERALĂ	PL	1	5	OCUPAT
	110	ASISTENT MEDICAL PRINC.	MEDICINĂ GENERALĂ	PL	1	5	OCUPAT
	111	ASISTENT MEDICAL PRINC.	MEDICINĂ GENERALĂ	PL	1	3	OCUPAT
	112	ASISTENT MEDICAL PRINC.	MEDICINĂ GENERALĂ	S	1	baza	OCUPAT
	113	ASISTENT MEDICAL	MEDICINĂ GENERALĂ	PL	1	2	VACANT
	114	ASISTENT MEDICAL DEB.	MEDICINĂ GENERALĂ	S	1	5	VACANT
	115	INFIRMERĂ	G	1	4	OCUPAT	
	116	INFIRMERĂ	G	1	5	OCUPAT	
	117	INFIRMERĂ	G	1	5	VACANT	
	118	INFIRMERĂ	G	1	baza	OCUPAT	
	119	ÎNGRIJITOR	G	1	3	OCUPAT	
	120	ÎNGRIJITOR	G	1	3	VACANT	
	121	BRANCARDIER	G	1	baza	VACANT	
	122	BRANCARDIER	G	1	baza	VACANT	
COMPARTIMENT ENDOCRINOLOGIE	123	MEDIC PRIMAR	ENDOCRINOLOGIE	S	1	5	OCUPAT
	124	MEDIC SPECIALIST	ENDOCRINOLOGIE	S	1	2	OCUPAT
	125	ASISTENT MEDICAL PRINC.	MEDICINĂ GENERALĂ	PL	1	5	OCUPAT
	126	ASISTENT MEDICAL PRINC.	MEDICINĂ GENERALĂ	PL	1	5	OCUPAT
	127	ASISTENT MEDICAL PRINC.	MEDICINĂ GENERALĂ	PL	1	3	OCUPAT
COMPARTIMENT ENDOCRINOLOGIE	128	ASISTENT MEDICAL DEB.	MEDICINĂ GENERALĂ	PL	1	4	VACANT
COMPARTIMENT ENDOCRINOLOGIE	129	INFIRMERĂ	G	1	5	OCUPAT	
PATURI : 45	130	MEDIC ȘEF SECȚIE	ONCOLOGIE	S	1	5	(VACANT)TEMPORAR
	131	MEDIC PRIMAR	ONCOLOGIE	S	1	5	OCUPAT

	132	MEDIC SPECIALIST	ONCOLOGIE	S	1	5	VACANT
	133	MEDIC REZIDENT AN II	ONCOLOGIE	S	1	1	VACANT
	134	MEDIC SPECIALIST	ONCOLOGIE	S	1	baza	OCUPAT
	135	MEDIC PRIMAR	ONCOLOGIE	S	1	2	OCUPAT
	136	MEDIC SPECIALIST	ONCOLOGIE	S	1		OCUPAT
pe post	137	MEDIC REZIDENT AN I	ONCOLOGIE	S	2		OCUPAT
	138	ASISTENT MEDICAL ȘEF	MEDICINĂ GENERALĂ	PL	1	4	(VACANT)TEMPORAR
	139	ASISTENT MEDICAL PRINC.	MEDICINĂ GENERALĂ	PL	1	5	VACANT
	140	ASISTENT MEDICAL PRINC.	MEDICINĂ GENERALĂ	PL	1	5	OCUPAT
	141	ASISTENT MEDICAL PRINC.	MEDICINĂ GENERALĂ	S	1	5	OCUPAT
	142	ASISTENT MEDICAL PRINC.	MEDICINĂ GENERALĂ	PL	1	5	OCUPAT
	143	ASISTENT MEDICAL	MEDICINĂ GENERALĂ	PL	1	5	OCUPAT
	144	ASISTENT MEDICAL PRINC.	MEDICINĂ GENERALĂ	PL	1	4	OCUPAT
	145	ASISTENT MEDICAL PRINC.	MEDICINĂ GENERALĂ	PL	1	4	OCUPAT
	146	ASISTENT MEDICAL PRINC.	MEDICINĂ GENERALĂ	PL	1	3	OCUPAT
	147	ASISTENT MEDICAL PRINC.	MEDICINĂ GENERALĂ	PL	1	5	OCUPAT
	148	ASISTENT MEDICAL PRINC.	MEDICINĂ GENERALĂ	PL	1	4	OCUPAT
	149	ASISTENT MEDICAL PRINC.	MEDICINĂ GENERALĂ	PL	1	4	OCUPAT
	150	ASISTENT MEDICAL PRINC.	MEDICINĂ GENERALĂ	PL	1	2	OCUPAT
	151	ASISTENT MEDICAL PRINC.	MEDICINĂ GENERALĂ	PL	1	5	OCUPAT
	152	ASISTENT MEDICAL PRINC.	MEDICINĂ GENERALĂ	PL	1	4	OCUPAT
	153	ASISTENT MEDICAL PRINC.	MEDICINĂ GENERALĂ	PL	1	baza	OCUPAT
	154	ASISTENT MEDICAL PRINC.	MEDICINĂ GENERALĂ	S	1	baza	OCUPAT
	155	INFIRMIERĂ		G	1	5	OCUPAT
	156	INFIRMIERĂ		M.G	1	2	VACANT
	157	INFIRMIERĂ		G	1	4	OCUPAT
	158	INFIRMIERĂ		G	1	5	OCUPAT
	159	INFIRMIERĂ		G	1	5	OCUPAT
	160	INFIRMIERĂ		G	1	2	OCUPAT
	161	INFIRMIERĂ		G	1	5	OCUPAT
	162	INFIRMIERĂ		M.G	1	baza	VACANT
	163	INFIRMIERA		M.G	1		VACANT
	164	INFIRMIERA DEB.		M.G	1		VACANT
	165	ÎNGRIJITOR		G	1	4	OCUPAT
	166	ÎNGRIJITOR		G	1	3	OCUPAT
	167	ÎNGRIJITOR		G	1	2	OCUPAT
	168	BRANCARDIER		G	1	4	OCUPAT
	169	BRANCARDIER		G	1	baza	OCUPAT
	170	BRANCARDIER		G	1	baza	VACANT
	171	BRANCARDIER		G	1	baza	VACANT
PATURI : 80 din care 8 USTACC; 5 Cardiologie interventionala	172	MEDIC ȘEF SECȚIE	CARDIOLOGIE	S	1	5	(VACANT)TEMPORAR
	173	MEDIC SPECIALIST	CARDIOLOGIE	S	1	5	OCUPAT
	174	MEDIC REZID. AN VI	CARDIOLOGIE	S	1	3	VACANT
	175	MEDIC SPECIALIST	CARDIOLOGIE	S	1	4	OCUPAT
	176	MEDIC REZID. AN VI	CARDIOLOGIE	S	1	baza	OCUPAT
	177	MEDIC PRIMAR	CARDIOLOGIE	S	1	2	OCUPAT
	178	MEDIC PRIMAR	CARDIOLOGIE	S	1	2	OCUPAT
	179	MEDIC SPECIALIST	CARDIOLOGIE	S	1		OCUPAT
	180	ASISTENT MEDICAL ȘEF	MEDICINĂ GENERALĂ	PL	1	5	(VACANT)TEMPORAR
	181	ASISTENT MEDICAL	MEDICINĂ GENERALĂ	S	1	5	VACANT
	182	ASISTENT MEDICAL PRINC.	MEDICINĂ GENERALĂ	PL	1	5	OCUPAT
	183	ASISTENT MEDICAL PRINC.	MEDICINĂ GENERALĂ	PL	1	5	VACANT
	184	ASISTENT MEDICAL PRINC.	MEDICINĂ GENERALĂ	PL	1	5	VACANT
	185	ASISTENT MEDICAL DEB.	MEDICINĂ GENERALĂ	S	1	5	VACANT
	186	ASISTENT MEDICAL PRINC.	MEDICINĂ GENERALĂ	PL	1	5	VACANT
	187	ASISTENT MEDICAL DEB.	MEDICINĂ GENERALĂ	PL	1	4	VACANT
	188	ASISTENT MEDICAL PRINC.	MEDICINĂ GENERALĂ	PL	1	4	OCUPAT
	189	ASISTENT MEDICAL PRINC.	MEDICINĂ GENERALĂ	PL	1	5	OCUPAT
	190	ASISTENT MEDICAL PRINC.	MEDICINĂ GENERALĂ	S	1	5	OCUPAT
	191	ASISTENT MEDICAL PRINC.	MEDICINĂ GENERALĂ	PL	1	4	OCUPAT
	192	ASISTENT MEDICAL	MEDICINĂ GENERALĂ	PL	1	5	OCUPAT
	193	ASISTENT MEDICAL PRINC.	MEDICINĂ GENERALĂ	PL	1	3	OCUPAT
	194	ASISTENT MEDICAL DEB.	MEDICINĂ GENERALĂ	PL	1	3	VACANT
	195	ASISTENT MEDICAL PRINC.	MEDICINĂ GENERALĂ	S	1	4	OCUPAT
	196	ASISTENT MEDICAL PRINC.	MEDICINĂ GENERALĂ	PL	1	5	OCUPAT
	197	ASISTENT MEDICAL	MEDICINĂ GENERALĂ	PL	1	5	VACANT
	198	ASISTENT MEDICAL	MEDICINĂ GENERALĂ	PL	1	5	OCUPAT
	199	ASISTENT MEDICAL	MEDICINĂ GENERALĂ	PL	1	5	VACANT
	200	ASISTENT MEDICAL DEB.	MEDICINĂ GENERALĂ	PL	1	3	VACANT
	201	ASISTENT MEDICAL PRINC.	MEDICINĂ GENERALĂ	PL	1	2	OCUPAT
	202	ASISTENT MEDICAL DEB.	MEDICINĂ GENERALĂ	PL	1	baza	VACANT
	203	ASISTENT MEDICAL	MEDICINĂ GENERALĂ	S	1	baza	OCUPAT
	204	ASISTENT MEDICAL PRINC.	MEDICINĂ GENERALĂ	PL	1	baza	OCUPAT
	205	ASISTENT MEDICAL	MEDICINĂ GENERALĂ	PL	1	5	VACANT
	206	INFIRMIERĂ		G	1	5	VACANT
	207	INFIRMIERĂ		G	1	2	OCUPAT

	208	INFIRMERĂ	G	1	2	VACANT	
	209	INFIRMERĂ	G	1	3	OCUPAT	
	210	INFIRMERĂ	M	1	baza	VACANT	
	211	INFIRMERĂ	M;G	1	baza	OCUPAT	
	212	INFIRMERĂ	M;G	1	baza	OCUPAT	
	213	INFIRMERĂ	G	1	baza	OCUPAT	
	214	INFIRMERĂ DEB.	M;G	1	baza	VACANT	
	215	ÎNGRIJITOR	G	1	3	OCUPAT	
	216	ÎNGRIJITOR	G	1	3	OCUPAT	
	217	ÎNGRIJITOR	G	1	5	VACANT	
	218	ÎNGRIJITOR	G	1	5	OCUPAT	
	219	ÎNGRIJITOR	G	1	baza	VACANT	
	220	BRANCARDIER	G	1	3	OCUPAT	
	221	BRANCARDIER	G	1	baza	VACANT	
	222	BRANCARDIER	G	1	baza	VACANT	
	223	BRANCARDIER	G	1	baza	VACANT	
	224	BRANCARDIER	G	1	baza	VACANT	
UNITATEA de SUPRAVEGHERE si TRATAMENT AVANSAT al PACIENTILOR CARDIACI CRITICI	225	MEDIC SPECIALIST	CARDIOLOGIE	S	1	5	VACANT
	226	MEDIC REZIDENT AN I	CARDIOLOGIE	S	1	5	OCUPAT
	227	ASISTENT MEDICAL PRINC.	MEDICINĂ GENERALĂ	PL	1	5	OCUPAT
	228	ASISTENT MEDICAL PRINC.	MEDICINĂ GENERALĂ	S	1	5	OCUPAT
	229	ASISTENT MEDICAL DEB.	MEDICINĂ GENERALĂ	S	1	5	VACANT
	230	ASISTENT MEDICAL PRINC.	MEDICINĂ GENERALĂ	S	1	5	OCUPAT
	231	ASISTENT MEDICAL PRINC.	MEDICINĂ GENERALĂ	S	1	5	OCUPAT
	232	ASISTENT MEDICAL PRINC.	MEDICINĂ GENERALĂ	PL	1	2	VACANT
	233	ASISTENT MEDICAL PRINC.	MEDICINĂ GENERALĂ	S	1	2	OCUPAT
	234	ASISTENT MEDICAL PRINC.	MEDICINĂ GENERALĂ	PL	1	2	OCUPAT
	235	ASISTENT MEDICAL	MEDICINĂ GENERALĂ	PL	1	2	VACANT
	236	ASISTENT MEDICAL PRINC.	MEDICINĂ GENERALĂ	S	1	4	OCUPAT
	237	INFIRMERĂ	G	1	4	OCUPAT	
	238	INFIRMERĂ	M;G	1	3	VACANT	
	239	INFIRMERĂ	G	1	5	OCUPAT	
	240	INFIRMERĂ	G	1	5	OCUPAT	
	241	INFIRMERĂ	G	1	5	OCUPAT	
	242	INFIRMERĂ	G	1	3	OCUPAT	
	243	INFIRMERĂ	M		3	OCUPAT	
COMPARTIMENT CARDIOLOGIE INTERVENTIONALA	244	MEDIC SPECIALIST	CARDIOLOGIE	S	1	5	VACANT
	245	MEDIC SPECIALIST	CARDIOLOGIE	S	1	5	VACANT
	246	ASISTENT MEDICAL DEB.	MEDICINĂ GENERALĂ	PL	1	2	VACANT
	247	ASISTENT MEDICAL	MEDICINĂ GENERALĂ	PL	1	2	OCUPAT
	248	ASISTENT MEDICAL	MEDICINĂ GENERALĂ	S	1	2	OCUPAT
	249	ASISTENT MEDICAL	MEDICINĂ GENERALĂ	PL	1	2	OCUPAT
	250	ASISTENT MEDICAL PRINC.	MEDICINĂ GENERALĂ	PL	1	2	VACANT
	251	ASISTENT MEDICAL PRINC.	MEDICINĂ GENERALĂ	PL	1	2	VACANT
	252	ASISTENT MEDICAL DEB.	MEDICINĂ GENERALĂ	PL	1	2	VACANT
	253	ASISTENT MEDICAL DEB.	MEDICINĂ GENERALĂ	PL	1	2	VACANT
	254	ASISTENT MEDICAL DEB.	MEDICINĂ GENERALĂ	PL	1	2	VACANT
	255	ASISTENT MEDICAL DEB.	MEDICINĂ GENERALĂ	PL	1	2	VACANT
	256	INFIRMERĂ DEB.	M	1	baza	OCUPAT	
	257	INFIRMERĂ DEB.	M;G	1	baza	VACANT	
	258	INFIRMERĂ DEB.	M;G	1	baza	VACANT	
	259	INFIRMERĂ DEB.	M;G	1	baza	VACANT	
	260	INFIRMERĂ DEB.	M;G	1	baza	VACANT	
	261	INFIRMERĂ DEB.	M;G	1	baza	VACANT	
PATURI : 50	262	MEDIC ȘEF SECȚIE	B.F.T.	S	1	5	(VACANT)TEMPORAR
	263	MEDIC PRIMAR	B.F.T.	S	1	5	OCUPAT

	264	MEDIC PRIMAR	B.F.T.	S	1	5	OCUPAT
	265	MEDIC PRIMAR	B.F.T.	S	1	3	(VACANT)TEMPORAR
	266	MEDIC PRIMAR	B.F.T.	S	1	2	OCUPAT
	267	MEDIC PRIMAR	REABILITARE MEDICALĂ	S	1	2	OCUPAT
SALA DE GIMNASTICĂ	268	KINETOTERAPEUT PRINC.	KINETOTERAPIE	S	1	4	OCUPAT
	269	FIZIOKINETOTERAPEUT	KINETOTERAPIE	S	1	baza	OCUPAT
ASISTENȚĂ LA PATURI	270	ASISTENT MEDICAL ȘEF	MEDICINĂ GENERALĂ	PL	1	5	(VACANT)TEMPORAR
	271	ASISTENT MEDICAL PRINC.	MEDICINĂ GENERALĂ	S	1	5	OCUPAT
	272	ASISTENT MEDICAL PRINC.	MEDICINĂ GENERALĂ	PL	1	5	OCUPAT
	273	ASISTENT MEDICAL PRINC.	MEDICINĂ GENERALĂ	PL	1	5	OCUPAT
	274	ASISTENT MEDICAL PRINC.	MEDICINĂ GENERALĂ	PL	1	5	OCUPAT
	275	ASISTENT MEDICAL PRINC.	MEDICINĂ GENERALĂ	PL	1	5	OCUPAT
	276	ASISTENT MEDICAL PRINC.	MEDICINĂ GENERALĂ	PL	1	4	OCUPAT
	277	ASISTENT MEDICAL PRINC.	MEDICINĂ GENERALĂ	PL	1	5	OCUPAT
	278	ASISTENT MEDICAL PRINC.	MEDICINĂ GENERALĂ	SSD	1	4	OCUPAT
	279	ASISTENT MEDICAL PRINC.	MEDICINĂ GENERALĂ	PL	1	5	OCUPAT
	280	ASISTENT MEDICAL DEB.	MEDICINĂ GENERALĂ	PL	1	5	VACANT
	281	ASISTENT MEDICAL PRINC.	MEDICINĂ GENERALĂ	PL	1	5	OCUPAT
	282	ASISTENT MEDICAL PRINC.	MEDICINĂ GENERALĂ	PL	1		VACANT
	283	ASISTENT MEDICAL PRINC.	MEDICINĂ GENERALĂ	PL	1		OCUPAT
	284	INFIRMIERĂ	G	1		5	OCUPAT
	285	INFIRMIERĂ	G	1		3	VACANT
	286	INFIRMIERĂ	G	1		5	VACANT
	287	INFIRMIERĂ	G	1		3	OCUPAT
	288	INFIRMIERĂ	G	1		2	OCUPAT
	289	INFIRMIERĂ	G	1		2	OCUPAT
	290	INFIRMIERĂ	M:G	1		baza	OCUPAT
	291	INFIRMIERĂ	G	1		baza	OCUPAT
	292	INFIRMIERĂ DEB.	M:G	1		baza	VACANT
	293	INFIRMIERĂ DEB.	M:G	1		baza	VACANT
	294	INFIRMIERĂ DEB.	M:G	1		baza	VACANT
	295	INFIRMIERĂ DEB.	M:G	1		baza	VACANT
	296	INFIRMIERĂ DEB.	M:G	1		baza	VACANT
	297	INFIRMIERĂ DEB.	M:G	1		baza	VACANT
	298	INFIRMIERĂ DEB.	M:G	1		baza	VACANT
	299	INFIRMIERĂ DEB.	M:G	1		baza	VACANT
	300	INFIRMIERĂ DEB.	M:G	1		baza	VACANT
	301	INFIRMIERĂ DEB.	M:G	1		baza	VACANT
	302	INFIRMIERĂ DEB.	M:G	1		baza	VACANT
	303	ÎNGRIJITOR	G	1		5	OCUPAT
	304	ÎNGRIJITOR	G	1		baza	VACANT
	305	ÎNGRIJITOR	G	1		baza	VACANT
	306	BRANCARDIER	G	1		baza	OCUPAT
PROCEDURI	307	ASISTENT MEDICAL PRINC.	B.F.T.	PL	1	5	VACANT
	308	ASISTENT MEDICAL PRINC.	B.F.T.	PL	1	5	OCUPAT
	309	ASISTENT MEDICAL PRINC.	B.F.T.	PL	1	5	VACANT
	310	ASISTENT MEDICAL PRINC.	B.F.T.	PL	1	5	OCUPAT
	311	ASISTENT MEDICAL PRINC.	B.F.T.	PL	1	5	OCUPAT
	312	ASISTENT MEDICAL PRINC.	B.F.T.	PL	1	5	VACANT
	313	ASISTENT MEDICAL PRINC.	B.F.T.	PL	1	5	VACANT
	314	ASISTENT MEDICAL PRINC.	B.F.T.	PL	1	3	OCUPAT
	315	ASISTENT MEDICAL PRINC.	B.F.T.	PL	1	baza	OCUPAT
	316	ASISTENT MEDICAL PRINC.	B.F.T.	PL	1	4	OCUPAT
	317	ASISTENT MEDICAL PRINC.	B.F.T.	PL	1	2	OCUPAT
	318	ASISTENT MEDICAL PRINC.	B.F.T.	PL	1	2	VACANT
	319	ASISTENT MEDICAL DEB.	B.F.T.	PL	1	baza	VACANT
	320	ASISTENT MEDICAL DEB.	B.F.T.	PL	1	baza	OCUPAT
	321	ASISTENT MEDICAL	B.F.T.	PL	1	baza	VACANT
	322	ASISTENT MEDICAL	B.F.T.	PL	1	baza	OCUPAT
	323	ASISTENT MEDICAL DEB.	B.F.K.T.	PL	1	5	VACANT
	324	MASEUR DEB.	MASAJ	M	1	2	VACANT
PATURI : 60	325	MEDIC ȘEF SECȚIE	NEUROLOGIE	S	1	5	OCUPAT
	326	MEDIC PRIMAR	NEUROLOGIE	S	1	5	(VACANT)TEMPORAR
	327	MEDIC SPECIALIST	NEUROLOGIE	S	1	5	OCUPAT
	328	MEDIC PRIMAR	NEUROLOGIE	S	1	5	OCUPAT
	329	MEDIC PRIMAR	NEUROLOGIE	S	1	3	OCUPAT
	330	MEDIC PRIMAR	NEUROLOGIE	S	1	3	OCUPAT
	331	MEDIC PRIMAR	NEUROLOGIE	S	1	3	OCUPAT
	332	MEDIC PRIMAR	NEUROLOGIE	S	1	2	OCUPAT
	333	MEDIC SPECIALIST	NEUROLOGIE	S	1	2	VACANT
	334	MEDIC SPECIALIST	NEUROLOGIE	S	1	2	OCUPAT
	335	MEDIC SPECIALIST	NEUROLOGIE	S	1	5	OCUPAT
	336	MEDIC REZIDENT AN V	NEUROLOGIE	S	1	5	VACANT
	337	MEDIC REZIDENT AN V	NEUROLOGIE	S	1	5	VACANT
	338	ASISTENT MEDICAL ȘEF	MEDICINĂ GENERALĂ	PL	1	5	(VACANT)TEMPORAR

339	ASISTENT MEDICAL PRINC.	MEDICINĂ GENERALĂ	PL	1	5	OCUPAT
340	ASISTENT MEDICAL PRINC.	MEDICINĂ GENERALĂ	PL	1	5	OCUPAT
341	ASISTENT MEDICAL PRINC.	MEDICINĂ GENERALĂ	PL	1	4	OCUPAT
342	ASISTENT MEDICAL PRINC.	MEDICINĂ GENERALĂ	PL	1	4	OCUPAT
343	ASISTENT MEDICAL PRINC.	MEDICINĂ GENERALĂ	PL	1	5	OCUPAT
344	ASISTENT MEDICAL PRINC.	MEDICINĂ GENERALĂ	PL	1	5	OCUPAT
345	ASISTENT MEDICAL PRINC.	MEDICINĂ GENERALĂ	PL	1	5	OCUPAT
346	ASISTENT MEDICAL PRINC.	MEDICINĂ GENERALĂ	PL	1	5	VACANT
347	ASISTENT MEDICAL DEB.	MEDICINĂ GENERALĂ	PL	1	2	VACANT
348	ASISTENT MEDICAL DEB.	MEDICINĂ GENERALĂ	PL	1	5	VACANT
349	ASISTENT MEDICAL PRINC.	MEDICINĂ GENERALĂ	PL	1	5	OCUPAT
350	ASISTENT MEDICAL PRINC.	MEDICINĂ GENERALĂ	PL	1	5	OCUPAT
351	ASISTENT MEDICAL PRINC.	MEDICINĂ GENERALĂ	PL	1	5	OCUPAT
352	ASISTENT MEDICAL PRINC.	MEDICINĂ GENERALĂ	PL	1	5	OCUPAT
353	ASISTENT MEDICAL PRINC.	MEDICINĂ GENERALĂ	PL	1	5	OCUPAT
354	ASISTENT MEDICAL PRINC.	MEDICINĂ GENERALĂ	PL	1	3	OCUPAT
355	ASISTENT MEDICAL PRINC.	MEDICINĂ GENERALĂ	PL	1	5	OCUPAT
356	ASISTENT MEDICAL PRINC.	MEDICINĂ GENERALĂ	PL	1	4	OCUPAT
357	ASISTENT MEDICAL PRINC.	MEDICINĂ GENERALĂ	S	1	3	OCUPAT
358	ASISTENT MEDICAL PRINC.	MEDICINĂ GENERALĂ	PL	1	5	OCUPAT
359	ASISTENT MEDICAL PRINC.	MEDICINĂ GENERALĂ	PL	1	5	OCUPAT
360	ASISTENT MEDICAL PRINC.	MEDICINĂ GENERALĂ	PL	1	3	VACANT
361	ASISTENT MEDICAL PRINC.	MEDICINĂ GENERALĂ	S	1	3	OCUPAT
362	ASISTENT MEDICAL PRINC.	MEDICINĂ GENERALĂ	PL	1	3	OCUPAT
363	ASISTENT MEDICAL PRINC.	MEDICINĂ GENERALĂ	PL	1	3	OCUPAT
364	ASISTENT MEDICAL PRINC.	MEDICINĂ GENERALĂ	PL	1	3	OCUPAT
365	ASISTENT MEDICAL PRINC.	MEDICINĂ GENERALĂ	PL	1	5	OCUPAT
366	ASISTENT MEDICAL PRINC.	MEDICINĂ GENERALĂ	S	1	2	OCUPAT
367	ASISTENT MEDICAL PRINC.	MEDICINĂ GENERALĂ	PL	1	3	OCUPAT
368	ASISTENT MEDICAL DEB.	MEDICINĂ GENERALĂ	PL	1	3	VACANT
369	ASISTENT MEDICAL PRINC.	MEDICINĂ GENERALĂ	S	1	2	OCUPAT
370	KINETOTERAPEUT	KINETOTERAPIE	S	1	baza	OCUPAT
371	INFIRMERĂ		G	1	5	OCUPAT
372	INFIRMERĂ		G	1	3	OCUPAT
373	INFIRMERĂ		G	1	4	OCUPAT
374	INFIRMERĂ		M,G	1	2	VACANT
375	INFIRMERĂ		G	1	4	OCUPAT
376	INFIRMERĂ		G	1	5	OCUPAT
377	INFIRMERĂ		G	1	3	OCUPAT
378	INFIRMERĂ		G	1	4	OCUPAT
379	INFIRMERĂ		G	1	4	OCUPAT
380	INFIRMERĂ		G	1	5	OCUPAT
381	INFIRMERĂ		M,G	1	5	VACANT
382	INFIRMERĂ		G	1	4	OCUPAT
383	INFIRMERĂ		G	1	4	OCUPAT
384	INFIRMERĂ		G	1	4	OCUPAT
385	INFIRMERĂ		G	1	3	OCUPAT
386	INFIRMERĂ		G	1	4	OCUPAT
387	INFIRMERĂ		G	1	4	OCUPAT
388	INFIRMERĂ		G	1	5	OCUPAT
389	INFIRMERĂ		G	1	3	VACANT
390	INFIRMERĂ		G	1	4	OCUPAT
391	INFIRMERĂ		G	1	baza	OCUPAT
392	INFIRMERĂ DEB.		M,G	1	baza	VACANT
393	INFIRMERĂ DEB.		M,G	1	baza	VACANT
394	INFIRMERĂ DEB.		M,G	1	baza	VACANT
395	INFIRMERĂ DEB.		M,G	1	baza	VACANT
396	INFIRMERĂ DEB.		M,G	1	baza	VACANT
397	INFIRMERĂ DEB.		M,G	1	baza	VACANT
398	ÎNGRIJITOR		G	1	3	OCUPAT
399	ÎNGRIJITOR		G	1	2	OCUPAT
400	ÎNGRIJITOR		G	1	baza	VACANT
401	BRANCARDIER		G	1	2	VACANT
402	BRANCARDIER		G	1	5	OCUPAT
403	BRANCARDIER		G	1	baza	OCUPAT
404	BRANCARDIER		G	1	baza	OCUPAT
405	BRANCARDIER		G	1	baza	VACANT
COMPARTIMENT RECUPERARE NEUROLOGICĂ						
406	ASISTENT MEDICAL PRINC.	MEDICINĂ GENERALĂ	PL	1	5	OCUPAT
407	ASISTENT MEDICAL DEB.	MEDICINĂ GENERALĂ	S	1	2	OCUPAT
408	ASISTENT MEDICAL PRINC.	MEDICINĂ GENERALĂ	PL	1	5	OCUPAT
409	ASISTENT MEDICAL DEB.	MEDICINĂ GENERALĂ	PL	1	2	VACANT
BALNEO-FIZIOKINETOTERAPIE						
410	ASISTENT MEDICAL	ȘI RECUPERARE	PL	1	baza	OCUPAT
411	MASEUR PRINC.	MASAJ	M	1	5	VACANT
412	INFIRMERĂ		G	1	3	OCUPAT
413	INFIRMERĂ DEB.		M,G	1	baza	VACANT

	414	INFIRMERĂ DEB.	M:G	1	baza	VACANT	
	415	ÎNGRIJITOR	G	1	3	OCUPAT	
PATURI : 5	416	MEDIC PRIMAR	CHIR.TORACICĂ	S	1	5	OCUPAT
	417	MEDIC PRIMAR	CHIR.TORACICĂ	S	1	1	OCUPAT
	418	ASISTENT MEDICAL PRINC.	MEDICINĂ GENERALĂ	PL	1	4	OCUPAT
	419	ASISTENT MEDICAL PRINC.	MEDICINĂ GENERALĂ	PL	1	3	OCUPAT
	420	ASISTENT MEDICAL PRINC.	MEDICINĂ GENERALĂ	PL	1	2	OCUPAT
	421	ASISTENT MEDICAL PRINC.	MEDICINĂ GENERALĂ	PL	1	2	OCUPAT
	422	ASISTENT MEDICAL	MEDICINĂ GENERALĂ	PL	1	baza	OCUPAT
	423	INFIRMERĂ		G	1	5	OCUPAT
	424	INFIRMERĂ		G	1	5	OCUPAT
	425	INFIRMERĂ		M:G			OCUPAT
	426	INFIRMERĂ		G			VACANT
	427	INFIRMERĂ		M:G			VACANT
PATURI : 25	428	MEDIC ȘEF SECȚIE	CHIR.ȘI ORT.INF.	S	1	3	(VACANT)TEMPORAR
	429	MEDIC PRIMAR	ORTOPEDIE PEDIATRICĂ	S	1	5	OCUPAT
	430	MEDIC PRIMAR	CHIRURGIE PEDIATRICĂ	S	1	3	OCUPAT
	431	MEDIC PRIMAR	CHIRURGIE PEDIATRICĂ	S	1	1	OCUPAT
	432	MEDIC PRIMAR	CHIRURGIE PEDIATRICĂ	S	1	3	OCUPAT
	433	MEDIC PRIMAR	CHIRURGIE PEDIATRICĂ	S	1	2	OCUPAT
	434	MEDIC PRIMAR	CHIR.ȘI ORT.INF.	S	1		OCUPAT
	435	ASISTENT MEDICAL ȘEF	MEDICINĂ GENERALĂ	PL	1	5	(VACANT)TEMPORAR
	436	ASISTENT MEDICAL PRINC.	MEDICINĂ GENERALĂ	S	1	5	OCUPAT
	437	ASISTENT MEDICAL	MEDICINĂ GENERALĂ	PL	1	5	OCUPAT
	438	ASISTENT MEDICAL PRINC.	MEDICINĂ GENERALĂ	PL	1	5	OCUPAT
	439	ASISTENT MEDICAL	MEDICINĂ GENERALĂ	PL	1	5	OCUPAT
	440	ASISTENT MEDICAL PRINC.	MEDICINĂ GENERALĂ	PL	1	5	OCUPAT
	441	ASISTENT MEDICAL PRINC.	MEDICINĂ GENERALĂ	PL	1	2	OCUPAT
	442	ASISTENT MEDICAL PRINC.	MEDICINĂ GENERALĂ	PL	1	4	OCUPAT
	443	ASISTENT MEDICAL PRINC.	MEDICINĂ GENERALĂ	PL	1	4	OCUPAT
	444	ASISTENT MEDICAL DEB.	MEDICINĂ GENERALĂ	PL	1	2	VACANT
	445	INFIRMERĂ		G	1	5	OCUPAT
	446	INFIRMERĂ		G	1	5	OCUPAT
	447	INFIRMERĂ		G	1	4	OCUPAT
	448	INFIRMERĂ		G	1	2	OCUPAT
	449	INFIRMERĂ		G	1	baza	OCUPAT
	450	INFIRMERĂ		M	1	baza	OCUPAT
	451	INFIRMERĂ DEB.		M:G	1	baza	VACANT
	452	ÎNGRIJITOR		G	1	baza	VACANT
	453	BRANCARDIER		G	1	baza	VACANT
PATURI : 35	454	MEDIC ȘEF SECȚIE	ORT.ȘI TRAUMAT.	S	1	5	(VACANT)TEMPORAR
	455	MEDIC SPECIALIST	ORT.ȘI TRAUMAT.	S	1	5	OCUPAT
	456	MEDIC PRIMAR	ORT.ȘI TRAUMAT.	S	1	3	OCUPAT
	457	MEDIC PRIMAR	ORT.ȘI TRAUMAT.	S	1	5	OCUPAT
	458	MEDIC SPECIALIST	ORT.ȘI TRAUMAT.	S	1	2	VACANT
	459	MEDIC PRIMAR	ORT.ȘI TRAUMAT.	S	1	2	OCUPAT
	460	MEDIC PRIMAR	ORT.ȘI TRAUMAT.	S	1	2	OCUPAT
	461	MEDIC PRIMAR	ORT.ȘI TRAUMAT.	S	1	2	VACANT
	462	MEDIC SPECIALIST	ORT.ȘI TRAUMAT.	S	1	2	OCUPAT
	463	KINETOTERAPEUT DEB.	KINETOTERAPE	S	1		OCUPAT
	464	ASISTENT MEDICAL ȘEF	MEDICINĂ GENERALĂ	PL	1	5	(VACANT)TEMPORAR
	465	ASISTENT MEDICAL	MEDICINĂ GENERALĂ	PL	1	5	OCUPAT
	466	ASISTENT MEDICAL PRINC.	MEDICINĂ GENERALĂ	PL	1	5	OCUPAT
	467	ASISTENT MEDICAL PRINC.	MEDICINĂ GENERALĂ	PL	1	5	OCUPAT
	468	ASISTENT MEDICAL	MEDICINĂ GENERALĂ	PL	1	5	OCUPAT
	469	ASISTENT MEDICAL PRINC.	MEDICINĂ GENERALĂ	PL	1	5	OCUPAT
	470	ASISTENT MEDICAL PRINC.	MEDICINĂ GENERALĂ	PL	1	5	VACANT
	471	ASISTENT MEDICAL	MEDICINĂ GENERALĂ	PL	1	baza	VACANT
	472	ASISTENT MEDICAL	MEDICINĂ GENERALĂ	PL	1	2	OCUPAT
	473	ASISTENT MEDICAL PRINC.	MEDICINĂ GENERALĂ	PL	1	5	OCUPAT
	474	ASISTENT MEDICAL PRINC.	MEDICINĂ GENERALĂ	PL	1	4	OCUPAT
	475	ASISTENT MEDICAL DEB.	MEDICINĂ GENERALĂ	PL	1	3	VACANT
	476	ASISTENT MEDICAL PRINC.	MEDICINĂ GENERALĂ	PL	1	4	OCUPAT
	477	ASISTENT MEDICAL	MEDICINĂ GENERALĂ	PL	1	2	OCUPAT
	478	ASISTENT MEDICAL	MEDICINĂ GENERALĂ	PL	1	3	OCUPAT
	479	ASISTENT MEDICAL DEB.	MEDICINĂ GENERALĂ	PL	1		VACANT
	480	ASISTENT MEDICAL	MEDICINĂ GENERALĂ	PL	1	5	OCUPAT
	481	ASISTENT MEDICAL	MEDICINĂ GENERALĂ	PL	1		VACANT
	482	ASISTENT MEDICAL DEB.	MEDICINĂ GENERALĂ	PL	1	baza	VACANT
	483	ASISTENT MEDICAL DEB.	MEDICINĂ GENERALĂ	PL	1	baza	VACANT
	484	GIPSAR PRINC.	MEDICALĂ	M	1	5	OCUPAT
	485	INFIRMERĂ		G	1	5	OCUPAT

486	INFIRMERĂ	G	1	5	OCUPAT	
487	INFIRMERĂ	G	1	4	OCUPAT	
488	INFIRMERĂ	G	1	5	VACANT	
489	INFIRMERĂ	G	1	4	OCUPAT	
490	INFIRMERĂ	G	1	5	OCUPAT	
491	INFIRMERĂ	M	1	baza	OCUPAT	
492	INFIRMERĂ	M,G	1	baza	OCUPAT	
493	INFIRMERĂ	M,G	1	baza	OCUPAT	
494	ÎNGRIJITOR	G	1	5	OCUPAT	
495	ÎNGRIJITOR	G	1	5	VACANT	
496	ÎNGRIJITOR	G	1	baza	OCUPAT	
497	BRANCARDIER	G	1	5	VACANT	
498	BRANCARDIER	G	1	5	OCUPAT	
499	BRANCARDIER	G	1	3	OCUPAT	
500	BRANCARDIER	G	1	baza	VACANT	
501	BRANCARDIER	G	1	baza	VACANT	
502	MEDIC ȘEF SECȚIE	CHIRURG.GENERALĂ	S	1	5	OCUPAT
503	MEDIC PRIMAR	CHIRURG.GENERALĂ	S	1	5	OCUPAT
504	MEDIC SPECIALIST	CHIRURG.GENERALĂ	S	1	5	OCUPAT
505	MEDIC PRIMAR	CHIRURG.GENERALĂ	S	1	5	OCUPAT
506	MEDIC PRIMAR	CHIRURG.GENERALĂ	S	1	4	OCUPAT
507	MEDIC PRIMAR	CHIRURG.GENERALĂ	S	1	4	OCUPAT
508	MEDIC PRIMAR	CHIRURG.GENERALĂ	S	1	4	OCUPAT
509	MEDIC PRIMAR	CHIRURG.GENERALĂ	S	1	5	(VACANT)TEMPORAR
510	MEDIC PRIMAR	CHIRURG.GENERALĂ	S	1	5	OCUPAT
511	MEDIC SPECIALIST	CHIRURG.GENERALĂ	S	1	2	OCUPAT
512	MEDIC SPECIALIST	CHIRURG.GENERALĂ	S	1	3	OCUPAT
513	MEDIC PRIMAR	CHIRURG.GENERALĂ	S	1	3	OCUPAT
514	MEDIC SPECIALIST	CHIRURGIE VASCULARĂ	S	1	1	VACANT
515	MEDIC SPECIALIST	CHIRURG.GENERALĂ	S	1	1	VACANT
516	ASISTENT MEDICAL SEF	MEDICINĂ GENERALĂ	PL	1	5	OCUPAT
517	ASISTENT MEDICAL DEB.	MEDICINĂ GENERALĂ	PL	1	5	OCUPAT
518	ASISTENT MEDICAL PRINC.	MEDICINĂ GENERALĂ	PL	1	2	OCUPAT
519	ASISTENT MEDICAL PRINC.	MEDICINĂ GENERALĂ	PL	1	5	VACANT
520	ASISTENT MEDICAL PRINC.	MEDICINĂ GENERALĂ	PL	1	5	VACANT
521	ASISTENT MEDICAL PRINC.	MEDICINĂ GENERALĂ	PL	1	5	OCUPAT
522	ASISTENT MEDICAL PRINC.	MEDICINĂ GENERALĂ	PL	1	5	OCUPAT
523	ASISTENT MEDICAL PRINC.	MEDICINĂ GENERALĂ	PL	1	4	OCUPAT
524	ASISTENT MEDICAL DEB.	MEDICINĂ GENERALĂ	PL	1	5	VACANT
525	ASISTENT MEDICAL PRINC.	MEDICINĂ GENERALĂ	PL	1	4	OCUPAT
526	ASISTENT MEDICAL PRINC.	MEDICINĂ GENERALĂ	PL	1	2	OCUPAT
527	ASISTENT MEDICAL	MEDICINĂ GENERALĂ	PL	1	5	OCUPAT
528	ASISTENT MEDICAL PRINC.	MEDICINĂ GENERALĂ	PL	1	5	OCUPAT
529	ASISTENT MEDICAL PRINC.	MEDICINĂ GENERALĂ	PL	1	2	OCUPAT
530	ASISTENT MEDICAL PRINC.	MEDICINĂ GENERALĂ	PL	1	3	OCUPAT
531	ASISTENT MEDICAL	MEDICINĂ GENERALĂ	PL	1	4	OCUPAT
532	ASISTENT MEDICAL	MEDICINĂ GENERALĂ	PL	1	3	OCUPAT
533	ASISTENT MEDICAL PRINC.	MEDICINĂ GENERALĂ	PL	1	5	OCUPAT
534	ASISTENT MEDICAL	MEDICINĂ GENERALĂ	PL	1	3	OCUPAT
535	ASISTENT MEDICAL PRINC.	MEDICINĂ GENERALĂ	PL	1	4	OCUPAT
536	ASISTENT MEDICAL	MEDICINĂ GENERALĂ	S	1	3	OCUPAT
537	ASISTENT MEDICAL PRINC.	MEDICINĂ GENERALĂ	PL	1	2	OCUPAT
538	ASISTENT MEDICAL	MEDICINĂ GENERALĂ	S	1	baza	OCUPAT
539	ASISTENT MEDICAL DEB.	MEDICINĂ GENERALĂ	PL	1	baza	VACANT
540	ASISTENT MEDICAL	MEDICINĂ GENERALĂ	PL	1	5	OCUPAT
541	ASISTENT MEDICAL	MEDICINĂ GENERALĂ	PL	1		VACANT
542	ASISTENT MEDICAL	MEDICINĂ GENERALĂ	PL	1		VACANT
543	ASISTENT MEDICAL	MEDICINĂ GENERALĂ	PL	1		VACANT
544	ASISTENT MEDICAL	MEDICINĂ GENERALĂ	PL	1		VACANT
545	ASISTENT MEDICAL	MEDICINĂ GENERALĂ	S	1		OCUPAT
546	INFIRMERĂ	M	1	5	OCUPAT	
547	INFIRMERĂ	G	1	5	VACANT	
548	INFIRMERĂ	G	1	5	OCUPAT	
549	INFIRMERĂ	G	1	5	VACANT	
550	INFIRMERĂ	G	1	5	OCUPAT	
551	INFIRMERĂ	M	1	2	OCUPAT	
552	INFIRMERĂ	G	1	3	OCUPAT	
553	INFIRMERĂ	G	1	4	OCUPAT	
554	INFIRMERĂ	G	1	baza	VACANT	
555	INFIRMERĂ	M,G	1	2	OCUPAT	
556	INFIRMERĂ	M,G	1	3	OCUPAT	
557	INFIRMERĂ DEB.	M,G	1	baza	VACANT	
558	INFIRMERĂ DEB.	M,G	1	baza	VACANT	
559	ÎNGRIJITOR	G	1	4	VACANT	
560	ÎNGRIJITOR	G	1	3	OCUPAT	
561	ÎNGRIJITOR	G	1	2	OCUPAT	

PATURI : 70

562	ÎNGRIJITOR	G	1	3	OCUPAT
563	ÎNGRIJITOR	G	1	5	OCUPAT
564	ÎNGRIJITOR	G	1	5	VACANT
565	ÎNGRIJITOR	G	1	baza	VACANT
566	BRANCARDIER	G	1	5	OCUPAT
567	BRANCARDIER	G	1	4	OCUPAT
568	BRANCARDIER	G	1	4	OCUPAT
569	BRANCARDIER	G	1	baza	VACANT

570	BRANCARDIER	G	1	baza	VACANT
-----	-------------	---	---	------	--------

PATURI : 25

571	MEDIC ȘEF SECȚIE	CHIRURGIE PLASTICĂ,ESTETICĂ ȘI MICROCHIRURGIE RECONSTRUCTIVĂ	S	1	5	VACANT
-----	------------------	--	---	---	---	--------

572	MEDIC PRIMAR	CHIRURGIE PLASTICĂ,ESTETICĂ ȘI MICROCHIRURGIE RECONSTRUCTIVĂ	S	1	2	OCUPAT
-----	--------------	--	---	---	---	--------

573	MEDIC SPECIALIST	CHIRURGIE PLASTICĂ,ESTETICĂ ȘI MICROCHIRURGIE RECONSTRUCTIVĂ	S	1	5	VACANT
574	MEDIC PRIMAR	CHIR.PLAST.RECONST.	S	1	3	OCUPAT
575	MEDIC PRIMAR	CHIR.PLAST.RECONST.	S	1	2	OCUPAT
576	MEDIC PRIMAR	CHIR.PLAST.RECONST.	S	1	2	OCUPAT
577	MEDIC PRIMAR	CHIR.PLAST.RECONST.	S	1	1	OCUPAT
578	ASISTENT MEDICAL ȘEF	MEDICINĂ GENERALĂ	PL,S	1	5	VACANT
579	ASISTENT MEDICAL PRINC.	MEDICINĂ GENERALĂ	PL	1	5	OCUPAT
580	ASISTENT MEDICAL PRINC.	PEDIATRIE	PL	1	5	VACANT
581	ASISTENT MEDICAL PRINC.	MEDICINĂ GENERALĂ	PL	1	5	OCUPAT
582	ASISTENT MEDICAL PRINC.	MEDICINĂ GENERALĂ	PL	1	5	OCUPAT
583	ASISTENT MEDICAL PRINC.	MEDICINĂ GENERALĂ	PL	1	5	OCUPAT
584	ASISTENT MEDICAL PRINC.	MEDICINĂ GENERALĂ	PL	1	5	OCUPAT
585	ASISTENT MEDICAL PRINC.	MEDICINĂ GENERALĂ	PL	1	5	OCUPAT
586	ASISTENT MEDICAL PRINC.	MEDICINĂ GENERALĂ	PL	1	5	OCUPAT
587	ASISTENT MEDICAL PRINC.	MEDICINĂ GENERALĂ	PL	1	5	OCUPAT
588	ASISTENT MEDICAL PRINC.	MEDICINĂ GENERALĂ	PL	1	3	OCUPAT
589	ASISTENT MEDICAL PRINC.	MEDICINĂ GENERALĂ	PL	1	3	OCUPAT
590	ASISTENT MEDICAL PRINC.	MEDICINĂ GENERALĂ	PL	1	baza	OCUPAT
591	ASISTENT MEDICAL PRINC.	MEDICINĂ GENERALĂ	PL	1	2	VACANT
592	ASISTENT MEDICAL PRINC.	MEDICINĂ GENERALĂ	PL	1	3	OCUPAT
593	ASISTENT MEDICAL DEB.	MEDICINĂ GENERALĂ	PL	1	3	VACANT
594	ASISTENT MEDICAL PRINC.	MEDICINĂ GENERALĂ	PL	1	baza	OCUPAT
595	ASISTENT MEDICAL PRINC.	MEDICINĂ GENERALĂ	PL	1	baza	OCUPAT
596	ASISTENT MEDICAL DEB.	MEDICINĂ GENERALĂ	PL	1	baza	VACANT
597	ASISTENT MEDICAL DEB.	MEDICINĂ GENERALĂ	PL	1	baza	VACANT
598	ASISTENT MEDICAL DEB.	MEDICINĂ GENERALĂ	S	1	baza	VACANT
599	ASISTENT MEDICAL DEB.	MEDICINĂ GENERALĂ	PL	1	baza	VACANT
600	ASISTENT MEDICAL DEB.	MEDICINĂ GENERALĂ	PL	1	baza	VACANT
601	ASISTENT MEDICAL DEB.	MEDICINĂ GENERALĂ	PL	1	baza	VACANT
602	ASISTENT MEDICAL DEB.	MEDICINĂ GENERALĂ	PL	1	baza	VACANT
603	INFIRMIERĂ		G	1	5	VACANT
604	INFIRMIERĂ		G	1	5	OCUPAT
605	INFIRMIERĂ		G	1	5	OCUPAT
606	INFIRMIERĂ		G	1	5	OCUPAT
607	INFIRMIERĂ		G	1	5	OCUPAT
608	INFIRMIERĂ		G	1	5	OCUPAT
609	INFIRMIERĂ		G	1	4	OCUPAT
610	INFIRMIERĂ		G	1	1	OCUPAT
611	INFIRMIERĂ		M;G	1	baza	OCUPAT
612	INFIRMIERĂ DEB.		M;G	1	baza	VACANT
613	INFIRMIERĂ DEB.		M;G	1	baza	VACANT
614	ÎNGRIJITOR		G	1	baza	VACANT
615	ÎNGRIJITOR		G	1	baza	VACANT
616	BRANCARDIER		G	1	baza	OCUPAT
617	MEDIC ȘEF SECȚIE	UROLOGIE	S	1	5	OCUPAT
618	MEDIC PRIMAR	UROLOGIE	S	1	2	OCUPAT
619	MEDIC PRIMAR	UROLOGIE	S	1	2	(VACANT)TEMPORAR
620	MEDIC PRIMAR	UROLOGIE	S	1	2	OCUPAT
621	MEDIC PRIMAR	UROLOGIE	S	1	2	OCUPAT
622	MEDIC PRIMAR	UROLOGIE	S			OCUPAT
623	ASISTENT MEDICAL ȘEF	MEDICINĂ GENERALĂ	PL	1	5	(VACANT)TEMPORAR
624	ASISTENT MEDICAL PRINC.	MEDICINĂ GENERALĂ	PL	1	4	OCUPAT
625	ASISTENT MEDICAL	MEDICINĂ GENERALĂ	PL	1	5	OCUPAT

PATURI : 25

626	ASISTENT MEDICAL	MEDICINĂ GENERALĂ	PL	1	5	OCUPAT
627	ASISTENT MEDICAL PRINC.	MEDICINĂ GENERALĂ	PL	1	5	OCUPAT
628	ASISTENT MEDICAL PRINC.	MEDICINĂ GENERALĂ	S	1	5	OCUPAT
629	ASISTENT MEDICAL PRINC.	MEDICINĂ GENERALĂ	PL	1	5	OCUPAT
630	ASISTENT MEDICAL DEB..	MEDICINĂ GENERALĂ	PL	1	5	VACANT
631	ASISTENT MEDICAL PRINC.	MEDICINĂ GENERALĂ	PL	1	5	OCUPAT
632	ASISTENT MEDICAL DEB.	MEDICINĂ GENERALĂ	PL	1	1	VACANT
633	ASISTENT MEDICAL DEB.	MEDICINĂ GENERALĂ	PL	1	3	OCUPAT
634	INFIRMIERĂ		M,G	1	5	VACANT
635	INFIRMIERĂ		G	1	5	OCUPAT
636	INFIRMIERĂ		G	1	5	OCUPAT
637	INFIRMIERĂ		G	1	5	OCUPAT
638	INFIRMIERĂ		G	1	5	OCUPAT
639	INFIRMIERĂ		G	1	5	OCUPAT
640	INFIRMIERĂ		M	1	baza	VACANT
641	INFIRMIERĂ		M	1		OCUPAT
642	ÎNGRIJITOR		G	1	2	VACANT
643	ÎNGRIJITOR		G	1	baza	VACANT
644	BRANCARDIER		G	1	baza	OCUPAT
645	MEDIC ȘEF SECȚIE	OFTALMOLOGIE	S	1	5	OCUPAT
646	MEDIC PRIMAR	OFTALMOLOGIE	S	1	5	OCUPAT
647	MEDIC SPECIALIST	OFTALMOLOGIE	S	1	5	OCUPAT
648	MEDIC PRIMAR	OFTALMOLOGIE	S	1	5	(VACANT)TEMPORAR
649	MEDIC SPECIALIST	OFTALMOLOGIE	S	1	5	OCUPAT
650	MEDIC REZIDENT ULTIMUL AN	OFTALMOLOGIE	S	1	1	OCUPAT
651	MEDIC REZIDENT AN I	OFTALMOLOGIE	S	1	3	OCUPAT
652	ASISTENT MEDICAL ȘEF	MEDICINĂ GENERALĂ	PL	1	5	(VACANT)TEMPORAR
653	ASISTENT MEDICAL PRINC.	MEDICINĂ GENERALĂ	PL	1	5	OCUPAT
654	ASISTENT MEDICAL PRINC.	MEDICINĂ GENERALĂ	PL	1	4	OCUPAT
655	ASISTENT MEDICAL DEB.	MEDICINĂ GENERALĂ	PL	1	5	VACANT
656	ASISTENT MEDICAL DEB.	MEDICINĂ GENERALĂ	S	1	5	VACANT
657	ASISTENT MEDICAL PRINC.	MEDICINĂ GENERALĂ	PL	1	4	OCUPAT
658	ASISTENT MEDICAL PRINC.	MEDICINĂ GENERALĂ	S	1	4	OCUPAT
659	ASISTENT MEDICAL PRINC.	MEDICINĂ GENERALĂ	PL	1	3	OCUPAT
660	ASISTENT MEDICAL PRINC.	MEDICINĂ GENERALĂ	PL	1	4	OCUPAT
661	INFIRMIERĂ		G	1	5	VACANT
662	INFIRMIERĂ		G	1	5	OCUPAT
663	INFIRMIERĂ		G	1	5	OCUPAT
664	INFIRMIERĂ		G	1	5	OCUPAT
665	INFIRMIERĂ		G	1	3	OCUPAT
666	INFIRMIERĂ DEB.		M,G	1	baza	VACANT
667	INFIRMIERĂ DEB.		M,G	1	baza	VACANT
668	INFIRMIERĂ		M,G	1		VACANT
669	ÎNGRIJITOR		G	1	4	VACANT
670	ÎNGRIJITOR		G	1	2	OCUPAT
671	ÎNGRIJITOR		G	1	baza	VACANT

PATURI : 25

672	MEDIC ȘEF SECȚIE	O.R.L.	S	1	5	(VACANT)TEMPORAR
673	MEDIC PRIMAR	O.R.L.	S	1	3	OCUPAT
674	MEDIC SPECIALIST	O.R.L.	S	1	5	OCUPAT
675	MEDIC SPECIALIST	O.R.L.	S	1	2	OCUPAT
676	MEDIC PRIMAR	O.R.L.	S	1	2	OCUPAT
677	MEDIC PRIMAR	O.R.L.	S	1	2	OCUPAT
678	MEDIC SPECIALIST	O.R.L.	S	1	4	OCUPAT
679	MEDIC PRIMAR	CH.ORAL.MAX-FACIALĂ	S	1	3	OCUPAT
680	MEDIC PRIMAR	CH.ORAL.MAX-FACIALĂ	S	1	2	OCUPAT
681	MEDIC PRIMAR	CH.ORAL.MAX-FACIALĂ	S			OCUPAT
682	MEDIC PRIMAR	O.R.L.	S	1		OCUPAT
683	ASISTENT MEDICAL ȘEF	MEDICINĂ GENERALĂ	PL	1	4	(VACANT)TEMPORAR
684	ASISTENT MEDICAL PRINC.	MEDICINĂ GENERALĂ	PL	1	2	OCUPAT
685	ASISTENT MEDICAL PRINC.	MEDICINĂ GENERALĂ	PL	1	5	OCUPAT
686	ASISTENT MEDICAL PRINC.	MEDICINĂ GENERALĂ	PL	1	4	OCUPAT
687	ASISTENT MEDICAL PRINC.	MEDICINĂ GENERALĂ	PL	1	4	OCUPAT
688	ASISTENT MEDICAL PRINC.	MEDICINĂ GENERALĂ	PL	1	3	OCUPAT
689	ASISTENT MEDICAL PRINC.	MEDICINĂ GENERALĂ	PL	1	5	OCUPAT
690	ASISTENT MEDICAL	MEDICINĂ GENERALĂ	PL	1	4	OCUPAT
691	ASISTENT MEDICAL	MEDICINĂ GENERALĂ	PL	1	4	OCUPAT
692	ASISTENT MEDICAL DEB.	MEDICINĂ GENERALĂ	PL	1	3	VACANT
693	ASISTENT MEDICAL PRINC.	MEDICINĂ GENERALĂ	PL	1	2	OCUPAT
694	ASISTENT MEDICAL PRINC.	MEDICINĂ GENERALĂ	PL	1	BAZA	OCUPAT
695	ASISTENT MEDICAL DEB.	MEDICINĂ GENERALĂ	PL	1	3	VACANT
696	ASISTENT MEDICAL PRINC.	MEDICINĂ GENERALĂ	S	1	baza	OCUPAT
697	ASISTENT MEDICAL	MEDICINĂ GENERALĂ	PL	1	baza	OCUPAT
698	INFIRMIERĂ		G	1	5	VACANT
699	INFIRMIERĂ		G	1	4	VACANT
700	INFIRMIERĂ		G	1	2	OCUPAT

PATURI : 35

	701	INFIRMERĂ	G	1	3	OCUPAT	
	702	INFIRMERĂ	G	1	4	OCUPAT	
	703	INFIRMERĂ	G	1	2	OCUPAT	
	704	INFIRMERĂ	M	1	baza	OCUPAT	
	705	INFIRMERĂ DEB.	M:G	1	baza	VACANT	
	706	INFIRMERĂ DEB.	M:G	1	baza	VACANT	
	707	ÎNGRIJITOR	G	1	3	OCUPAT	
	708	ÎNGRIJITOR	G	1	baza	VACANT	
	709	ÎNGRIJITOR	G	1	baza	VACANT	
	710	ÎNGRIJITOR	G	1	baza	VACANT	
	711	BRANCARDIER	G	1	baza	VACANT	
PATURI : 38	712	MEDIC ȘEF SECȚIE	A.T.I.	S	1	5	OCUPAT
	713	MEDIC PRIMAR	A.T.I.	S	1	5	OCUPAT
	714	MEDIC PRIMAR	A.T.I.	S	1	5	OCUPAT
	715	MEDIC PRIMAR	A.T.I.	S	1	5	OCUPAT
	716	MEDIC PRIMAR	A.T.I.	S	1	4	(VACANT)TEMPORAR
	717	MEDIC PRIMAR	A.T.I.	S	1	3	OCUPAT
	718	MEDIC SPECIALIST	A.T.I.	S	1	4	OCUPAT
	719	MEDIC SPECIALIST	A.T.I.	S	1	2	OCUPAT
	720	MEDIC SPECIALIST	A.T.I.	S	1	1	OCUPAT
	721	MEDIC REZIDENT AN V	A.T.I.	S	1	2	VACANT
	722	MEDIC PRIMAR	A.T.I.	S	1	4	OCUPAT
	723	MEDIC PRIMAR	A.T.I.	S	1	4	OCUPAT
	724	MEDIC REZIDENT AN V	A.T.I.	S	1	1	OCUPAT
	725	MEDIC REZIDENT AN V	A.T.I.	S	1	1	OCUPAT
REZ.POST	726	MEDIC REZIDENT AN IV	A.T.I.	S	1	1	OCUPAT
	727	MEDIC SPECIALIST	A.T.I.	S	1	1	VACANT
	728	MEDIC SPECIALIST	A.T.I.	S	1	1	VACANT
	729	MEDIC SPECIALIST	A.T.I.	S	1	1	VACANT
	730	MEDIC REZID. AN V	A.T.I.	S	1	baza	VACANT
	731	MEDIC PRIMAR	A.T.I.	S	1	baza	OCUPAT
REZ.POST	732	MEDIC REZIDENT AN I	A.T.I.	S	1	2	OCUPAT
	733	MEDIC SPECIALIST	A.T.I.	S	1	2	OCUPAT
	734	PSIHLOG SPECIALIST	PSIHLOGIE	S	1	5	OCUPAT
	735	KINETOTERAPEUT DEB.	KINETOTERAPIE	S	1	2	OCUPAT
	736	ASISTENT MEDICAL ȘEF	MEDICINĂ GENERALĂ	PL	1	5	(VACANT)TEMPORAR
	737	ASISTENT MEDICAL PRINC.	MEDICINĂ GENERALĂ	PL	1	5	OCUPAT
	738	ASISTENT MEDICAL PRINC.	MEDICINĂ GENERALĂ	PL	1	5	VACANT
	739	ASISTENT MEDICAL PRINC.	MEDICINĂ GENERALĂ	PL	1	5	OCUPAT
	740	ASISTENT MEDICAL PRINC.	MEDICINĂ GENERALĂ	PL	1	5	OCUPAT
	741	ASISTENT MEDICAL	MEDICINĂ GENERALĂ	PL	1	5	OCUPAT
	742	ASISTENT MEDICAL PRINC.	MEDICINĂ GENERALĂ	PL	1	5	OCUPAT
	743	ASISTENT MEDICAL PRINC.	MEDICINĂ GENERALĂ	PL	1	5	OCUPAT
	744	ASISTENT MEDICAL	MEDICINĂ GENERALĂ	PL	1	baza	OCUPAT
	745	ASISTENT MEDICAL PRINC.	MEDICINĂ GENERALĂ	PL	1	5	VACANT
	746	ASISTENT MEDICAL PRINC.	MEDICINĂ GENERALĂ	PL	1	5	VACANT
	747	ASISTENT MEDICAL PRINC.	MEDICINĂ GENERALĂ	PL	1	5	OCUPAT
	748	ASISTENT MEDICAL PRINC.	MEDICINĂ GENERALĂ	PL	1	5	OCUPAT
	749	ASISTENT MEDICAL PRINC.	MEDICINĂ GENERALĂ	PL	1	4	OCUPAT
	750	ASISTENT MEDICAL PRINC.	MEDICINĂ GENERALĂ	PL	1	5	OCUPAT
	751	ASISTENT MEDICAL PRINC.	MEDICINĂ GENERALĂ	PL	1	5	OCUPAT
	752	ASISTENT MEDICAL PRINC.	MEDICINĂ GENERALĂ	PL	1	5	OCUPAT
	753	ASISTENT MEDICAL PRINC.	MEDICINĂ GENERALĂ	PL	1	5	OCUPAT
	754	ASISTENT MEDICAL PRINC.	MEDICINĂ GENERALĂ	PL	1	5	OCUPAT
	755	ASISTENT MEDICAL PRINC.	MEDICINĂ GENERALĂ	PL	1	5	OCUPAT
	756	ASISTENT MEDICAL PRINC.	MEDICINĂ GENERALĂ	PL	1	5	OCUPAT
	757	ASISTENT MEDICAL	MEDICINĂ GENERALĂ	PL	1	4	OCUPAT
	758	ASISTENT MEDICAL PRINC.	MEDICINĂ GENERALĂ	PL	1	4	OCUPAT
	759	ASISTENT MEDICAL PRINC.	MEDICINĂ GENERALĂ	PL	1	5	OCUPAT
	760	ASISTENT MEDICAL PRINC.	MEDICINĂ GENERALĂ	PL	1	3	OCUPAT
	761	ASISTENT MEDICAL PRINC.	MEDICINĂ GENERALĂ	PL	1	4	OCUPAT
	762	ASISTENT MEDICAL PRINC.	MEDICINĂ GENERALĂ	PL	1	4	OCUPAT
	763	ASISTENT MEDICAL PRINC.	MEDICINĂ GENERALĂ	PL	1	3	OCUPAT
	764	ASISTENT MEDICAL PRINC.	MEDICINĂ GENERALĂ	PL	1	3	OCUPAT
	765	ASISTENT MEDICAL PRINC.	MEDICINĂ GENERALĂ	PL	1	5	OCUPAT
	766	ASISTENT MEDICAL	MEDICINĂ GENERALĂ	PL	1	5	VACANT
	767	ASISTENT MEDICAL PRINC.	MEDICINĂ GENERALĂ	PL	1	5	OCUPAT
	768	ASISTENT MEDICAL DEB.	MEDICINĂ GENERALĂ	PL	1	5	VACANT
	769	ASISTENT MEDICAL PRINC.	MEDICINĂ GENERALĂ	PL	1	5	OCUPAT
	770	ASISTENT MEDICAL PRINC.	MEDICINĂ GENERALĂ	PL	1	4	OCUPAT
	771	ASISTENT MEDICAL PRINC.	MEDICINĂ GENERALĂ	PL	1	3	OCUPAT
	772	ASISTENT MEDICAL PRINC.	MEDICINĂ GENERALĂ	PL	1	3	OCUPAT
	773	ASISTENT MEDICAL DEB..	MEDICINĂ GENERALĂ	S	1	2	VACANT
	774	ASISTENT MEDICAL PRINC.	MEDICINĂ GENERALĂ	PL	1	4	OCUPAT
	775	ASISTENT MEDICAL PRINC.	MEDICINĂ GENERALĂ	PL	1	5	OCUPAT
	776	ASISTENT MEDICAL PRINC.	MEDICINĂ GENERALĂ	PL	1	5	OCUPAT

777	ASISTENT MEDICAL PRINC.	MEDICINĂ GENERALĂ	PL	1	4	OCUPAT
778	ASISTENT MEDICAL PRINC.	MEDICINĂ GENERALĂ	PL	1	5	OCUPAT
779	ASISTENT MEDICAL PRINC.	MEDICINĂ GENERALĂ	PL	1	4	OCUPAT
780	ASISTENT MEDICAL PRINC.	MEDICINĂ GENERALĂ	PL	1	4	OCUPAT
781	ASISTENT MEDICAL PRINC.	MEDICINĂ GENERALĂ	PL	1	4	OCUPAT
782	ASISTENT MEDICAL PRINC.	MEDICINĂ GENERALĂ	PL	1	3	OCUPAT
783	ASISTENT MEDICAL PRINC.	MEDICINĂ GENERALĂ	PL	1	3	OCUPAT
784	ASISTENT MEDICAL PRINC.	MEDICINĂ GENERALĂ	PL	1	3	OCUPAT
785	ASISTENT MEDICAL PRINC.	MEDICINĂ GENERALĂ	PL	1	4	OCUPAT
786	ASISTENT MEDICAL	MEDICINĂ GENERALĂ	PL	1	2	OCUPAT
787	ASISTENT MEDICAL	MEDICINĂ GENERALĂ	PL	1	2	OCUPAT
788	ASISTENT MEDICAL PRINC.	MEDICINĂ GENERALĂ	PL	1	2	OCUPAT
789	ASISTENT MEDICAL PRINC.	MEDICINĂ GENERALĂ	PL	1	2	OCUPAT
790	ASISTENT MEDICAL DEB.	MEDICINĂ GENERALĂ	PL	1	2	VACANT
791	ASISTENT MEDICAL PRINC.	MEDICINĂ GENERALĂ	PL	1	5	OCUPAT
792	ASISTENT MEDICAL PRINC.	MEDICINĂ GENERALĂ	PL	1	1	OCUPAT
793	ASISTENT MEDICAL PRINC.	MEDICINĂ GENERALĂ	PL	1	4	OCUPAT
794	ASISTENT MEDICAL PRINC.	MEDICINĂ GENERALĂ	PL	1	3	OCUPAT
795	ASISTENT MEDICAL	MEDICINĂ GENERALĂ	S	1	3	OCUPAT
796	ASISTENT MEDICAL PRINC.	MEDICINĂ GENERALĂ	PL	1	3	OCUPAT
797	ASISTENT MEDICAL	MEDICINĂ GENERALĂ	PL	1	2	OCUPAT
798	ASISTENT MEDICAL PRINC.	MEDICINĂ GENERALĂ	PL	1	3	OCUPAT
799	ASISTENT MEDICAL PRINC.	MEDICINĂ GENERALĂ	PL	1	1	OCUPAT
800	ASISTENT MEDICAL PRINC.	MEDICINĂ GENERALĂ	PL	1	4	OCUPAT
801	ASISTENT MEDICAL DEB.	MEDICINĂ GENERALĂ	PL	1	baza	OCUPAT
802	ASISTENT MEDICAL PRINC.	MEDICINĂ GENERALĂ	S	1	BAZA	OCUPAT
803	ASISTENT MEDICAL PRINC.	MEDICINĂ GENERALĂ	PL	1	baza	OCUPAT
804	ASISTENT MEDICAL	MEDICINĂ GENERALĂ	S	1	baza	OCUPAT
805	REGISTRATOR MED. PRINC.		M	1	5	OCUPAT
806	INFIRMIERĂ		G	1	5	OCUPAT
807	INFIRMIERĂ		G	1	5	OCUPAT
808	INFIRMIERĂ		G	1	5	OCUPAT
809	INFIRMIERĂ		G	1	5	OCUPAT
810	INFIRMIERĂ		G	1	5	OCUPAT
811	INFIRMIERĂ		G	1	5	OCUPAT
812	INFIRMIERĂ		M:G	1	2	VACANT
813	INFIRMIERĂ		G	1	5	OCUPAT
814	INFIRMIERĂ		M:G	1	5	VACANT
815	INFIRMIERĂ		G	1	4	OCUPAT
816	INFIRMIERĂ		G	1	4	OCUPAT
817	INFIRMIERĂ		G	1	4	VACANT
818	INFIRMIERĂ		M:G	1	2	VACANT
819	INFIRMIERĂ		G	1	3	OCUPAT
820	INFIRMIERĂ		M	1	5	OCUPAT
821	INFIRMIERĂ		G	1	5	OCUPAT
822	INFIRMIERĂ		G	1	5	OCUPAT
823	INFIRMIERĂ		G	1	5	OCUPAT
824	INFIRMIERĂ		G	1	3	OCUPAT
825	INFIRMIERĂ		G	1	2	OCUPAT
826	INFIRMIERĂ		G	1	4	OCUPAT
827	INFIRMIERĂ		G	1	1	OCUPAT
828	INFIRMIERĂ		G	1	1	VACANT
829	INFIRMIERĂ		G	1	baza	VACANT
830	INFIRMIERĂ		M	1	baza	OCUPAT
831	INFIRMIERĂ		M	1	baza	OCUPAT
832	INFIRMIERĂ		M	1	baza	OCUPAT
833	INFIRMIERĂ		M	1	baza	OCUPAT
834	INFIRMIERĂ DEB.		M:G	1	baza	VACANT
835	INFIRMIERĂ DEB.		M:G	1	baza	VACANT
836	INFIRMIERĂ DEB.		M:G	1	baza	VACANT
837	INFIRMIERĂ DEB.		M:G	1	baza	VACANT
838	INFIRMIERĂ DEB.		M:G	1	baza	VACANT
839	INFIRMIERĂ DEB.		M:G	1	baza	VACANT
840	INFIRMIERĂ DEB.		M:G	1	baza	VACANT
841	INFIRMIERĂ DEB.		M:G	1	baza	VACANT
842	INFIRMIERĂ DEB.		M:G	1	baza	VACANT
843	INFIRMIERĂ DEB.		M:G	1	baza	VACANT
844	INFIRMIERĂ DEB.		M:G	1	baza	VACANT
845	INFIRMIERĂ DEB.		M:G	1	baza	VACANT
846	INFIRMIERĂ DEB.		M:G	1	baza	VACANT
847	INFIRMIERĂ DEB.		M:G	1	baza	VACANT
848	INFIRMIERĂ DEB.		M:G	1	baza	VACANT
849	ÎNGRIJITOR		G	1	2	OCUPAT
850	ÎNGRIJITOR		G	1	5	OCUPAT
851	ÎNGRIJITOR		G	1	baza	VACANT
852	ÎNGRIJITOR		G	1	0	OCUPAT
853	ÎNGRIJITOR		G	1	baza	VACANT

	854	ÎNGRIJITOR	G	1	baza	VACANT	
	855	ÎNGRIJITOR	G	1	baza	VACANT	
	856	ÎNGRIJITOR	G	1	baza	VACANT	
	857	BRANCARDIER	G	1	3	OCUPAT	
	858	BRANCARDIER	G	1	baza	VACANT	
	859	BRANCARDIER	G	1	baza	VACANT	
	860	BRANCARDIER	G	1	baza	VACANT	
	861	BRANCARDIER	G	1	baza	VACANT	
	862	BRANCARDIER	G	1	baza	VACANT	
	863	BRANCARDIER	G	1	baza	VACANT	
	864	BRANCARDIER	G	1	baza	VACANT	
	865	BRANCARDIER	G	1	baza	VACANT	
	866	BRANCARDIER	G	1	baza	VACANT	
	867	INGINER DEB.	S	1	baza	VACANT	
	868	OPERATOR I	M	1	5	VACANT	
PATURI : 29	869	MEDIC ȘEF SECȚIE	NEFROLOGIE	S	1	5	(VACANT)TEMPORAR
	870	MEDIC REZIDENT AN I	NEFROLOGIE	S	1	5	OCUPAT
	871	MEDIC PRIMAR	NEFROLOGIE	S	1	2	OCUPAT
	872	MEDIC PRIMAR	NEFROLOGIE	S	1	2	OCUPAT
	873	MEDIC PRIMAR	NEFROLOGIE	S	1	5	OCUPAT
	874	ASISTENT MEDICAL ȘEF	MEDICINĂ GENERALĂ	PL	1	5	OCUPAT
	875	ASISTENT MEDICAL PRINC.	MEDICINĂ GENERALĂ	PL	1	5	OCUPAT
	876	ASISTENT MEDICAL PRINC.	MEDICINĂ GENERALĂ	PL	1	4	OCUPAT
	877	ASISTENT MEDICAL PRINC.	MEDICINĂ GENERALĂ	PL	1	2	OCUPAT
	878	ASISTENT MEDICAL PRINC.	MEDICINĂ GENERALĂ	PL	1	baza	OCUPAT
	879	ASISTENT MEDICAL PRINC.	MEDICINĂ GENERALĂ	PL	1	3	OCUPAT
	880	ASISTENT MEDICAL DEB.	MEDICINĂ GENERALĂ	PL	1	2	VACANT
	881	INFIRMIERĂ	M;G	1	5	VACANT	
	882	INFIRMIERĂ	G	1	3	VACANT	
	883	INFIRMIERĂ	G	1	3	OCUPAT	
	884	INFIRMIERĂ	M;G	1	2	OCUPAT	
	885	INFIRMIERĂ DEB.	M;G	1	baza	VACANT	
	886	BRANCARDIER	G	1	baza	VACANT	
	887	ÎNGRIJITOR	G	1	2	OCUPAT	
COMPARTIMENT DIALIZĂ PERITONEALĂ	888	MEDIC PRIMAR	NEFROLOGIE	S	1	1	OCUPAT
	889	ASISTENT MEDICAL PRINC.	MEDICINĂ GENERALĂ	PL	1	5	OCUPAT
	890	ASISTENT MEDICAL PRINC.	MEDICINĂ GENERALĂ	PL	1	5	OCUPAT
	891	ASISTENT MEDICAL PRINC.	MEDICINĂ GENERALĂ	PL	1	5	OCUPAT
	892	ASISTENT MEDICAL PRINC.	MEDICINĂ GENERALĂ	PL	1	4	OCUPAT
	893	ASISTENT MEDICAL PRINC.	MEDICINĂ GENERALĂ	S	1	4	OCUPAT
	894	ASISTENT MEDICAL PRINC.	MEDICINĂ GENERALĂ	PL	1	3	OCUPAT
	895	INFIRMIERĂ	G	1	2	OCUPAT	
	896	INFIRMIERĂ	G	1	5	OCUPAT	
	897	INFIRMIERĂ	M;G	1	baza	OCUPAT	
	898	ÎNGRIJITOR	G	1	2	OCUPAT	
	899	ÎNGRIJITOR	G	1	baza	VACANT	
	900	ÎNGRIJITOR	G	1	baza	VACANT	
	901	ÎNGRIJITOR	G	1	baza	VACANT	
	902	ÎNGRIJITOR	G	1	baza	VACANT	
PATURI : 40	903	MEDIC ȘEF SECȚIE	NEONATOLOGIE	S	1	5	OCUPAT
	904	MEDIC PRIMAR	NEONATOLOGIE	S	1	5	OCUPAT
	905	MEDIC PRIMAR	NEONATOLOGIE	S	1	2	OCUPAT
	906	MEDIC PRIMAR	NEONATOLOGIE	S	1	2	OCUPAT
	907	MEDIC SPECIALIST	NEONATOLOGIE	S	1	2	OCUPAT
	908	MEDIC SPECIALIST	NEONATOLOGIE	S	1	1	OCUPAT
	909	ASISTENT MEDICAL ȘEF	PEDIATRIE	PL	1	5	(VACANT)TEMPORAR
	910	ASISTENT MEDICAL PRINC.	MEDICINĂ GENERALĂ	PL	1	2	VACANT
	911	ASISTENT MEDICAL DEB.	PEDIATRIE	PL	1	5	VACANT
	912	ASISTENT MEDICAL PRINC.	MEDICINĂ GENERALĂ	PL	1	2	VACANT
	913	ASISTENT MEDICAL PRINC.	MEDICINĂ GENERALĂ	PL	1	2	VACANT
	914	ASISTENT MEDICAL PRINC.	MEDICINĂ GENERALĂ	PL	1	5	OCUPAT
	915	ASISTENT MEDICAL DEB.	PEDIATRIE	PL	1	5	VACANT
	916	MOASA PRINC.	MOAȘĂ	S	1	4	OCUPAT
	917	ASISTENT MEDICAL DEB.	MEDICINĂ GENERALĂ	PL	1	4	VACANT
	918	ASISTENT MEDICAL DEB.	MEDICINĂ GENERALĂ	PL	1	5	VACANT
	919	ASISTENT MEDICAL PRINC.	MEDICINĂ GENERALĂ	PL	1	3	OCUPAT
	920	ASISTENT MEDICAL PRINC.	MEDICINĂ GENERALĂ	PL	1	3	OCUPAT
	921	ASISTENT MEDICAL PRINC.	MEDICINĂ GENERALĂ	PL	1	4	OCUPAT
	922	ASISTENT MEDICAL PRINC.	PEDIATRIE	PL	1	3	OCUPAT
	923	ASISTENT MEDICAL PRINC.	MEDICINĂ GENERALĂ	PL	1	5	OCUPAT
	924	ASISTENT MEDICAL PRINC.	MEDICINĂ GENERALĂ	PL	1	4	OCUPAT
	925	ASISTENT MEDICAL PRINC.	MEDICINĂ GENERALĂ	PL	1	5	OCUPAT
	926	ASISTENT MEDICAL PRINC.	MEDICINĂ GENERALĂ	PL	1	3	OCUPAT
	927	ASISTENT MEDICAL PRINC.	MEDICINĂ GENERALĂ	PL	1	3	OCUPAT

	928	ASISTENT MEDICAL	MEDICINĂ GENERALĂ	PL	1	2	OCUPAT
	929	ASISTENT MEDICAL	MEDICINĂ GENERALĂ	PL	1	1	VACANT
	930	ASISTENT MEDICAL PRINC.	MEDICINĂ GENERALĂ	PL	1	2	OCUPAT
	931	ASISTENT MEDICAL PRINC.	MEDICINĂ GENERALĂ	PL	1	2	OCUPAT
	932	ASISTENT MEDICAL	MEDICINĂ GENERALĂ	PL	1	4	OCUPAT
	933	ASISTENT MEDICAL PRINC.	MEDICINĂ GENERALĂ	PL	1	baza	OCUPAT
	934	ASISTENT MEDICAL	MEDICINĂ GENERALĂ	PL	1	baza	VACANT
	935	ASISTENT MEDICAL	MEDICINĂ GENERALĂ	PL	1	baza	OCUPAT
	936	ASISTENT MEDICAL DEB.	MEDICINĂ GENERALĂ	PL	1	baza	VACANT
	937	ASISTENT MEDICAL DEB.	MEDICINĂ GENERALĂ	PL	1	baza	VACANT
	938	ASISTENT MEDICAL DEB.	MEDICINĂ GENERALĂ	PL	1	baza	VACANT
	939	ASISTENT SOCIAL DEB.	ASISTENȚĂ SOCIALĂ	S	1	baza	VACANT
	940	INFIRMIERĂ		G	1	5	OCUPAT
	941	INFIRMIERĂ		G	1	5	OCUPAT
	942	INFIRMIERĂ		G	1	5	OCUPAT
	943	INFIRMIERĂ		G	1	5	VACANT
	944	INFIRMIERĂ		G	1	5	OCUPAT
	945	INFIRMIERĂ		G	1	4	OCUPAT
	946	INFIRMIERĂ		G	1	5	OCUPAT
	947	INFIRMIERĂ		G	1	3	OCUPAT
	948	INFIRMIERĂ		G	1	2	VACANT
	949	INFIRMIERĂ		G	1	5	OCUPAT
	950	INFIRMIERĂ		G	1	5	OCUPAT
	951	INFIRMIERĂ		M/G	1		VACANT
	952	INFIRMIERĂ		M/G	1		VACANT
	953	INFIRMIERĂ		M/G	1		VACANT
	954	INFIRMIERĂ		M/G	1		VACANT
	955	ÎNGRIJITOR		G	1	2	OCUPAT
	956	ÎNGRIJITOR		G	1	5	OCUPAT
	957	ÎNGRIJITOR		G	1	5	OCUPAT
	958	ÎNGRIJITOR		G	1	4	OCUPAT
	959	ÎNGRIJITOR		G	1	baza	VACANT
	960	ÎNGRIJITOR		G	1	baza	VACANT
	961	ÎNGRIJITOR		G	1	baza	VACANT
COMPARTIMENT TERAPIE INTENSIVĂ	962	MEDIC PRIMAR	NEONATOLOGIE	S	1	5	(VACANT)TEMPORAR
	963	MEDIC SPECIALIST	NEONATOLOGIE	S	1	1	OCUPAT
	964	ASISTENT MEDICAL PRINC.	MEDICINĂ GENERALĂ	S	1	5	OCUPAT
	965	ASISTENT MEDICAL PRINC.	MEDICINĂ GENERALĂ	PL	1	4	OCUPAT
	966	ASISTENT MEDICAL	MEDICINĂ GENERALĂ	PL	1	baza	OCUPAT
	967	ASISTENT MEDICAL PRINC.	PEDIATRIE	PL	1	5	OCUPAT
	968	ASISTENT MEDICAL PRINC.	MEDICINĂ GENERALĂ	PL	1	5	OCUPAT
	969	ASISTENT MEDICAL PRINC.	MEDICINĂ GENERALĂ	S	1	5	OCUPAT
	970	ASISTENT MEDICAL PRINC.	PEDIATRIE	PL	1	5	OCUPAT
	971	ASISTENT MEDICAL PRINC.	MEDICINĂ GENERALĂ	S	1	5	OCUPAT
	972	ASISTENT MEDICAL PRINC.	MEDICINĂ GENERALĂ	PL	1	5	OCUPAT
	973	ASISTENT MEDICAL PRINC.	MEDICINĂ GENERALĂ	S	1	4	OCUPAT
	974	ASISTENT MEDICAL PRINC.	MEDICINĂ GENERALĂ	PL	1	4	OCUPAT
	975	ASISTENT MEDICAL PRINC.	MEDICINĂ GENERALĂ	PL	1	4	OCUPAT
	976	ASISTENT MEDICAL PRINC.	MEDICINĂ GENERALĂ	PL	1	4	OCUPAT
	977	ASISTENT MEDICAL PRINC.	MEDICINĂ GENERALĂ	PL	1	3	OCUPAT
	978	ASISTENT MEDICAL PRINC.	MEDICINĂ GENERALĂ	PL	1	3	OCUPAT
DIETETICĂ	979	ASISTENT MEDICAL DEB.	DIETETICĂ	PL	1	5	VACANT
	980	ASISTENT MEDICAL DEB.	DIETETICĂ	PL	1	baza	VACANT
PATURI : 50	981	MEDIC ȘEF SECȚIE	OBST.GINEC.	S	1	5	OCUPAT
	982	MEDIC SPECIALIST	OBST.GINEC.	S	1	5	OCUPAT
	983	MEDIC PRIMAR	OBST.GINEC.	S	1	5	OCUPAT
	984	MEDIC SPECIALIST	OBST.GINEC.	S	1	5	VACANT
	985	MEDIC SPECIALIST	OBST.GINEC.	S	1	5	VACANT
	986	MEDIC PRIMAR	OBST.GINEC.	S	1	4	(VACANT)TEMPORAR
	987	MEDIC PRIMAR	OBST.GINEC.	S	1	4	OCUPAT
	988	MEDIC SPECIALIST	OBST.GINEC.	S	1	1	OCUPAT
	989	MEDIC SPECIALIST	OBST.GINEC.	S	1	2	OCUPAT
	990	ASISTENT SOCIAL DEB.	ASISTENȚĂ SOCIALĂ	S	1	baza	OCUPAT
	991	ASISTENT MEDICAL ȘEF	MEDICINĂ GENERALĂ	S	1	5	OCUPAT
	992	ASISTENT MEDICAL PRINC.	OBST.GINEC.	PL	1	5	OCUPAT
	993	ASISTENT MEDICAL PRINC.	OBST.GINEC.	PL	1	5	OCUPAT
	994	ASISTENT MEDICAL PRINC.	OBST.GINEC.	PL	1	5	OCUPAT
	995	ASISTENT MEDICAL PRINC.	MEDICINĂ GENERALĂ	PL	1	4	OCUPAT
	996	ASISTENT MEDICAL PRINC.	MEDICINĂ GENERALĂ	PL	1	3	VACANT
	997	ASISTENT MEDICAL PRINC.	MEDICINĂ GENERALĂ	PL	1	5	OCUPAT
	998	ASISTENT MEDICAL PRINC.	OBST.GINEC.	PL	1	5	OCUPAT
	999	ASISTENT MEDICAL PRINC.	OBST.GINEC.	PL	1	5	OCUPAT
	1000	ASISTENT MEDICAL PRINC.	OBST.GINEC.	PL	1	5	OCUPAT
	1001	MOASA PRINC.	OBST.GINEC.	S	1	3	OCUPAT

1002	ASISTENT MEDICAL PRINC.	MEDICINĂ GENERALĂ	PL	1	3	OCUPAT
1003	ASISTENT MEDICAL PRINC.	MEDICINĂ GENERALĂ	PL	1	4	OCUPAT
1004	ASISTENT MEDICAL PRINC.	MEDICINĂ GENERALĂ	PL	1	3	OCUPAT
1005	ASISTENT MEDICAL PRINC.	MEDICINĂ GENERALĂ	S	1	4	OCUPAT
1006	ASISTENT MEDICAL PRINC.	MEDICINĂ GENERALĂ	PL	1	3	OCUPAT
1007	ASISTENT MEDICAL PRINC.	OBST.GINEC.	PL	1	5	OCUPAT
1008	ASISTENT MEDICAL PRINC.	OBST.GINEC.	PL	1	5	OCUPAT
1009	ASISTENT MEDICAL DEB.	MEDICINĂ GENERALĂ	PL	1	5	VACANT
1010	MOASA PRINC.	OBST.GINEC.	S	1	4	OCUPAT
1011	ASISTENT MEDICAL PRINC.	OBST.GINEC.	PL	1	5	OCUPAT
1012	ASISTENT MEDICAL DEB.	MEDICINĂ GENERALĂ	PL	1	2	VACANT
1013	ASISTENT MEDICAL PRINC.	MEDICINĂ GENERALĂ	PL	1	2	OCUPAT
1014	ASISTENT MEDICAL	MEDICINĂ GENERALĂ	S	1	baza	OCUPAT
1015	ASISTENT MEDICAL DEB.	MEDICINĂ GENERALĂ	PL	1	baza	VACANT
1016	INFIRMIERĂ	G	1	5	OCUPAT	
1017	INFIRMIERĂ	G	1	5	VACANT	
1018	INFIRMIERĂ	G	1	5	VACANT	
1019	INFIRMIERĂ	G	1	5	OCUPAT	
1020	INFIRMIERĂ	M	1	5	OCUPAT	
1021	INFIRMIERĂ	M.G	1	5	VACANT	
1022	INFIRMIERĂ	G	1	3	OCUPAT	
1023	INFIRMIERĂ	G	1	2	OCUPAT	
1024	INFIRMIERĂ	G	1	5	OCUPAT	
1025	INFIRMIERĂ	G	1	4	OCUPAT	
1026	INFIRMIERĂ DEB.	M.G	1	baza	VACANT	
1027	ÎNGRIJITOR	G	1	5	OCUPAT	
1028	ÎNGRIJITOR	G	1	4	OCUPAT	
1029	ÎNGRIJITOR	G	1	4	OCUPAT	
1030	ÎNGRIJITOR	G	1	4	OCUPAT	
1031	ÎNGRIJITOR	G	1	4	OCUPAT	
1032	ÎNGRIJITOR	G	1	3	OCUPAT	
1033	BRANCARDIER	G	1	baza	VACANT	
1034	BRANCARDIER	G	1	baza	VACANT	
1035	BRANCARDIER	G	1	baza	VACANT	
1036	BRANCARDIER	G	1	baza	VACANT	
1037	BRANCARDIER	G	1	baza	VACANT	
1038	MEDIC ȘEF SECȚIE	OBST.GINEC.	S	1	5	OCUPAT
1039	MEDIC PRIMAR	OBST.GINEC.	S	1	3	OCUPAT
1040	MEDIC SPECIALIST	OBST.GINEC.	S	1	5	OCUPAT
1041	MEDIC SPECIALIST	OBST.GINEC.	S	1	2	OCUPAT
1042	MEDIC PRIMAR	OBST.GINEC.	S	1	5	(VACANT)TEMPORAR
1043	MEDIC PRIMAR	OBST.GINEC.	S	1	5	OCUPAT
1044	MEDIC SPECIALIST	OBST.GINEC.	S	1	3	VACANT
1045	MEDIC PRIMAR	OBST.GINEC.	S	1	2	OCUPAT
1046	MEDIC PRIMAR	OBST.GINEC.	S	1	2	OCUPAT
1047	MEDIC PRIMAR	OBST.GINEC.	S	1	2	OCUPAT
1048	ASISTENT MEDICAL ȘEF	OBST.GINEC.	PL	1	5	(VACANT)TEMPORAR
1049	ASISTENT MEDICAL PRINC.	OBST.GINEC.	PL	1	5	OCUPAT
1050	ASISTENT MEDICAL PRINC.	OBST.GINEC.	PL	1	5	OCUPAT
1051	ASISTENT MEDICAL DEB..	MEDICINĂ GENERALĂ	PL	1	5	OCUPAT
1052	ASISTENT MEDICAL PRINC.	OBST.GINEC.	PL	1	5	OCUPAT
1053	ASISTENT MEDICAL PRINC.	OBST.GINEC.	PL	1	5	OCUPAT
1054	ASISTENT MEDICAL PRINC.	MEDICINĂ GENERALĂ	PL	1	5	OCUPAT
1055	ASISTENT MEDICAL PRINC.	MEDICINĂ GENERALĂ	PL	1	4	OCUPAT
1056	ASISTENT MEDICAL PRINC.	OBST.GINEC.	PL	1	3	OCUPAT
1057	ASISTENT MEDICAL PRINC.	MEDICINĂ GENERALĂ	S	1	4	OCUPAT
1058	ASISTENT MEDICAL PRINC.	OBST.GINEC.	PL	1	5	OCUPAT
1059	MOAȘĂ PRINC.	MEDICALĂ	S	1	4	OCUPAT
1060	ASISTENT MEDICAL PRINC.	MEDICINĂ GENERALĂ	PL	1	2	OCUPAT
1061	ASISTENT MEDICAL PRINC.	MEDICINĂ GENERALĂ	PL	1	4	OCUPAT
1062	ASISTENT MEDICAL PRINC.	MEDICINĂ GENERALĂ	PL	1	3	OCUPAT
1063	ASISTENT MEDICAL PRINC.	OBST.GINEC.	PL	1	5	OCUPAT
1064	ASISTENT MEDICAL PRINC.	OBST.GINEC.	PL	1	5	OCUPAT
1065	MOAȘĂ PRINC.	OBST.GINEC.	S	1	5	OCUPAT
1066	ASISTENT MEDICAL DEB.	MEDICINĂ GENERALĂ	PL	1	5	OCUPAT
1067	ASISTENT MEDICAL PRINC.	OBST.GINEC.	PL	1	5	OCUPAT
1068	ASISTENT MEDICAL PRINC.	OBST.GINEC.	PL	1	5	OCUPAT
1069	ASISTENT MEDICAL DEB.	MEDICINĂ GENERALĂ	PL	1	2	VACANT
1070	MOAȘĂ PRINC.	OBST.GINEC.	S	1	5	OCUPAT
1071	ASISTENT MEDICAL PRINC.	MEDICINĂ GENERALĂ	PL	1	3	OCUPAT
1072	ASISTENT MEDICAL DEB.	MEDICINĂ GENERALĂ	S	1	baza	VACANT
1073	INFIRMIERĂ	M	1	5	OCUPAT	
1074	INFIRMIERĂ	G	1	5	VACANT	
1075	INFIRMIERĂ	G	1	5	VACANT	
1076	INFIRMIERĂ	G	1	5	OCUPAT	
1077	INFIRMIERĂ	G	1	5	VACANT	

PATURI : 50

	1078	INFIRMERĂ	G	1	4	OCUPAT	
	1079	INFIRMERĂ	G	1	5	VACANT	
	1080	INFIRMERĂ	G	1	5	OCUPAT	
	1081	INFIRMERĂ	G	1	3	OCUPAT	
	1082	INFIRMERĂ	G	1	4	OCUPAT	
	1083	INFIRMERĂ	G	1	2	OCUPAT	
	1084	ÎNGRIJITOR	G	1	5	OCUPAT	
	1085	ÎNGRIJITOR	G	1	5	OCUPAT	
	1086	ÎNGRIJITOR	G	1	5	OCUPAT	
	1087	ÎNGRIJITOR	G	1	baza	VACANT	
	1088	ÎNGRIJITOR	G	1	4	OCUPAT	
	1089	ÎNGRIJITOR	G	1	2	OCUPAT	
	1090	BRANCARDIER	G	1	baza	VACANT	
	1091	BRANCARDIER	G	1	baza	VACANT	
	1092	BRANCARDIER	G	1	baza	VACANT	
	1093	BRANCARDIER	G	1	baza	VACANT	
	1094	BRANCARDIER	G	1	baza	VACANT	
PATURI : 60	1095	MEDIC ȘEF SECȚIE	PEDIATRIE	S	1	5	(VACANT)TEMPORAR
	1096	MEDIC PRIMAR	PEDIATRIE	S	1	4	OCUPAT
	1097	MEDIC PRIMAR	PEDIATRIE	S	1	5	OCUPAT
	1098	MEDIC PRIMAR	PEDIATRIE	S	1	4	OCUPAT
	1099	MEDIC PRIMAR	PEDIATRIE	S	1	4	OCUPAT
	1100	MEDIC PRIMAR	PEDIATRIE	S	1	2	OCUPAT
	1101	MEDIC PRIMAR	PEDIATRIE	S	1	2	OCUPAT
	1102	MEDIC PRIMAR	PEDIATRIE	S	1	2	OCUPAT
	1103	MEDIC PRIMAR	PEDIATRIE	S	1	2	OCUPAT
	1104	MEDIC PRIMAR	PEDIATRIE	S	1	2	OCUPAT
	1105	MEDIC SPECIALIST	PEDIATRIE	S	1	1	OCUPAT
ASISTENȚĂ LA PATURI	1106	ASISTENT MEDICAL ȘEF	MEDICINĂ GENERALĂ	PL	1	4	(VACANT)TEMPORAR
	1107	ASISTENT MEDICAL PRINC.	MEDICINĂ GENERALĂ	PL	1	5	OCUPAT
	1108	ASISTENT MEDICAL PRINC.	MEDICINĂ GENERALĂ	PL	1	4	OCUPAT
	1109	ASISTENT MEDICAL	MEDICINĂ GENERALĂ	PL	1	3	OCUPAT
	1110	ASISTENT MEDICAL DEB.	MEDICINĂ GENERALĂ	PL	1	5	VACANT
	1111	ASISTENT MEDICAL PRINC.	MEDICINĂ GENERALĂ	PL	1	4	OCUPAT
	1112	ASISTENT MEDICAL PRINC.	MEDICINĂ GENERALĂ	PL	1	5	OCUPAT
	1113	ASISTENT MEDICAL PRINC.	MEDICINĂ GENERALĂ	PL	1	3	OCUPAT
	1114	ASISTENT MEDICAL	MEDICINĂ GENERALĂ	PL	1	4	OCUPAT
	1115	ASISTENT MEDICAL PRINC.	MEDICINĂ GENERALĂ	PL	1	4	OCUPAT
	1116	ASISTENT MEDICAL PRINC.	MEDICINĂ GENERALĂ	PL	1	4	OCUPAT
	1117	ASISTENT MEDICAL PRINC.	PEDIATRIE	PL	1	5	OCUPAT
	1118	ASISTENT MEDICAL PRINC.	MEDICINĂ GENERALĂ	PL	1	5	OCUPAT
	1119	ASISTENT MEDICAL PRINC.	MEDICINĂ GENERALĂ	PL	1	3	OCUPAT
	1120	ASISTENT MEDICAL PRINC.	PEDIATRIE	PL	1	5	OCUPAT
	1121	ASISTENT MEDICAL PRINC.	PEDIATRIE	PL	1	5	OCUPAT
	1122	ASISTENT MEDICAL PRINC.	PEDIATRIE	PL	1	5	OCUPAT
	1123	ASISTENT MEDICAL PRINC.	MEDICINĂ GENERALĂ	PL	1	5	VACANT
	1124	ASISTENT MEDICAL PRINC.	MEDICINĂ GENERALĂ	PL	1	5	OCUPAT
	1125	ASISTENT MEDICAL PRINC.	MEDICINĂ GENERALĂ	PL	1	5	OCUPAT
	1126	ASISTENT MEDICAL PRINC.	MEDICINĂ GENERALĂ	PL	1	4	OCUPAT
	1127	ASISTENT MEDICAL PRINC.	MEDICINĂ GENERALĂ	PL	1	4	OCUPAT
	1128	ASISTENT MEDICAL DEB.	MEDICINĂ GENERALĂ	PL	1	2	VACANT
	1129	ASISTENT MEDICAL PRINC.	MEDICINĂ GENERALĂ	PL	1	1	OCUPAT
	1130	ASISTENT MEDICAL PRINC.	MEDICINĂ GENERALĂ	PL	1	baza	OCUPAT
	1131	ASISTENT MEDICAL	MEDICINĂ GENERALĂ	PL	1	5	OCUPAT
	1132	ASISTENT MEDICAL	MEDICINĂ GENERALĂ	S	1		OCUPAT
	1133	ASISTENT MEDICAL DEB.	MEDICINĂ GENERALĂ	PL	1		VACANT
	1134	ASISTENT MEDICAL	MEDICINĂ GENERALĂ	PL	1		VACANT
	1135	INFIRMERĂ	M.G	1	5	VACANT	
	1136	INFIRMERĂ	G	1	5	OCUPAT	
	1137	INFIRMERĂ	G	1	5	VACANT	
	1138	INFIRMERĂ	G	1	5	VACANT	
	1139	INFIRMERĂ	G	1	5	OCUPAT	
	1140	INFIRMERĂ	G	1	3	OCUPAT	
	1141	INFIRMERĂ	G	1	5	VACANT	
	1142	INFIRMERĂ	G	1	5	OCUPAT	
	1143	INFIRMERĂ	G	1	baza	OCUPAT	
	1144	INFIRMERĂ	M.G	1	2	OCUPAT	
	1145	INFIRMERĂ	M.G	1	baza	OCUPAT	
	1146	INFIRMERĂ	M	1	baza	OCUPAT	
	1147	ÎNGRIJITOR	G	1	5	VACANT	
	1148	ÎNGRIJITOR	G	1	5	OCUPAT	
	1149	ÎNGRIJITOR	G	1	4	OCUPAT	
	1150	ÎNGRIJITOR	G	1	4	OCUPAT	
	1151	ÎNGRIJITOR	G	1	5	OCUPAT	
	1152	ÎNGRIJITOR	G	1	baza	VACANT	
DIETETICĂ	1153	ASISTENT MEDICAL PRINC.	IGIENĂ/MED.GEN.	PL	1	5	OCUPAT

1154	ASISTENT MEDICAL PRINC.	MEDICINĂ GENERALĂ	S	1	3	OCUPAT
1155	ASISTENT MEDICAL PRINC.	IGIENĂ ȘI SĂNĂTATE	PL	1	2	OCUPAT
1156	ASISTENT MEDICAL PRINC.	MEDICINĂ GENERALĂ	PL	1	baza	OCUPAT
1157	ASISTENT MEDICAL	MEDICINĂ GENERALĂ	PL	1	baza	VACANT

PATURI : 50

1158	MEDIC ȘEF SECȚIE	BOLI INFECȚIOASE	S	1	5	(VACANT)TEMPORAR
1159	MEDIC PRIMAR	BOLI INFECȚIOASE	S	1	3	OCUPAT
1160	MEDIC PRIMAR	BOLI INFECȚIOASE	S	1	5	OCUPAT
1161	MEDIC PRIMAR	BOLI INFECȚIOASE	S	1	2	OCUPAT
1162	MEDIC SPECIALIST	BOLI INFECȚIOASE	S	1	2	OCUPAT
1163	MEDIC PRIMAR	BOLI INFECȚIOASE	S	1	2	OCUPAT
1164	MEDIC SPECIALIST	BOLI INFECȚIOASE	S			OCUPAT
1165	PSIHOLOG PRINCIPAL	PSIHOLOGIE	S	1	3	OCUPAT
1166	ASISTENT MEDICAL ȘEF	MEDICINĂ GENERALĂ	PL	1	3	(VACANT)TEMPORAR
1167	ASISTENT MEDICAL DEB..	MEDICINĂ GENERALĂ	PL	1	3	VACANT
1168	ASISTENT MEDICAL PRINC.	MEDICINĂ GENERALĂ	PL	1	5	OCUPAT
1169	ASISTENT MEDICAL PRINC.	MEDICINĂ GENERALĂ	PL	1	5	OCUPAT
1170	ASISTENT MEDICAL PRINC.	MEDICINĂ GENERALĂ	PL	1	5	OCUPAT
1171	ASISTENT MEDICAL PRINC.	MEDICINĂ GENERALĂ	PL	1	5	OCUPAT
1172	ASISTENT MEDICAL PRINC.	MEDICINĂ GENERALĂ	PL	1	5	OCUPAT
1173	ASISTENT MEDICAL PRINC.	MEDICINĂ GENERALĂ	PL	1	5	OCUPAT
1174	ASISTENT MEDICAL PRINC.	MEDICINĂ GENERALĂ	PL	1	5	OCUPAT
1175	ASISTENT MEDICAL PRINC.	MEDICINĂ GENERALĂ	PL	1	5	OCUPAT
1176	ASISTENT MEDICAL PRINC.	MEDICINĂ GENERALĂ	PL	1	4	OCUPAT
1177	ASISTENT MEDICAL PRINC.	MEDICINĂ GENERALĂ	PL	1	4	OCUPAT
1178	ASISTENT MEDICAL PRINC.	MEDICINĂ GENERALĂ	PL	1	4	OCUPAT
1179	ASISTENT SOCIAL PRINC.	ASISTENȚĂ SOCIALĂ	PL	1	5	OCUPAT
1180	ASISTENT MEDICAL DEB.	MEDICINĂ GENERALĂ	PL	1	5	VACANT
1181	ASISTENT MEDICAL PRINC.	MEDICINĂ GENERALĂ	PL	1	3	OCUPAT
1182	ASISTENT SOCIAL DEB.	ASISTENȚĂ SOCIALĂ	S	1	3	VACANT
1183	ASISTENT MEDICAL PRINC.	MEDICINĂ GENERALĂ	PL	1	5	OCUPAT
1184	ASISTENT MEDICAL PRINC.	MEDICINĂ GENERALĂ	PL	1	2	OCUPAT
1185	ASISTENT MEDICAL DEB.	MEDICINĂ GENERALĂ	PL	1		VACANT
1186	ASISTENT MEDICAL PRINC.	MEDICINĂ GENERALĂ	PL	1	2	OCUPAT
1187	ASISTENT MEDICAL PRINC.	MEDICINĂ GENERALĂ	PL	1	4	OCUPAT
1188	ASISTENT MEDICAL PRINC.	MEDICINĂ GENERALĂ	PL	1	5	OCUPAT
1189	ASISTENT MEDICAL PRINC.	MEDICINĂ GENERALĂ	PL	1		OCUPAT
1190	ASISTENT MEDICAL	MEDICINĂ GENERALĂ	S	1		OCUPAT
1191	ASISTENT MEDICAL PRINC.	MEDICINĂ GENERALĂ	PL	1		VACANT
1192	ASISTENT MEDICAL	MEDICINĂ GENERALĂ	S	1	5	OCUPAT
1193	ASISTENT MEDICAL	MEDICINĂ GENERALĂ	PL	1		VACANT
1194	ASISTENT MEDICAL	MEDICINĂ GENERALĂ	PL			VACANT
1195	ASISTENT MEDICAL	MEDICINĂ GENERALĂ	PL			VACANT
1196	INFIRMIERĂ		M:G	1	5	VACANT
1197	INFIRMIERĂ		G	1	5	VACANT
1198	INFIRMIERĂ		M:G	1	2	VACANT
1199	INFIRMIERĂ		G	1	4	OCUPAT
1200	INFIRMIERĂ		G	1	3	OCUPAT
1201	INFIRMIERĂ		G	1	5	OCUPAT
1202	INFIRMIERĂ		G	1	2	OCUPAT
1203	INFIRMIERĂ		M:G	1	baza	OCUPAT
1204	INFIRMIERĂ		M	1	baza	OCUPAT
1205	INFIRMIERĂ		M:G	1	baza	VACANT
1206	INFIRMIERĂ		M:G	1	baza	VACANT
1207	INFIRMIERĂ		M	4	baza	VACANT
1208	INFIRMIERĂ DEB.		M:G	5	baza	VACANT
1209	INFIRMIERĂ		M	6	baza	OCUPAT
1210	INFIRMIERĂ		M	7	baza	OCUPAT
1211	ÎNGRIJITOR		M:G	1	3	VACANT
1212	ÎNGRIJITOR		G	1	5	VACANT
1213	ÎNGRIJITOR		G	1	5	VACANT
1214	ÎNGRIJITOR		M	1	4	OCUPAT
1215	ÎNGRIJITOR		G	1	baza	VACANT
1216	BRANCARDIER		G	1	baza	OCUPAT
1217	BRANCARDIER		G	1		VACANT

PATURI : 75

1218	MEDIC ȘEF SECȚIE	PSHIATRIE	S	1	5	(VACANT)TEMPORAR
1219	MEDIC PRIMAR	PSHIATRIE	S	1	5	OCUPAT
1220	MEDIC PRIMAR	PSHIATRIE	S	1	3	OCUPAT
1221	MEDIC PRIMAR	PSHIATRIE	S	1	5	OCUPAT
1222	MEDIC PRIMAR	PSHIATRIE	S	1	4	OCUPAT
1223	MEDIC PRIMAR	PSHIATRIE	S	1	3	OCUPAT
1224	MEDIC PRIMAR	PSHIATRIE	S	1	2	OCUPAT
1225	MEDIC PRIMAR	PSHIATRIE	S	1	2	OCUPAT
1226	MEDIC SPECIALIST	PSHIATRIE	S	1	2	OCUPAT

1227	PSIHOLOG PRINC.	PSIHOLOGIE	S	1	3	OCUPAT
1228	ASISTENT MEDICAL ȘEF	MEDICINĂ GENERALĂ	PL	1	4	(VACANT)TEMPORAR
1229	ASISTENT MEDICAL PRINC.	MEDICINĂ GENERALĂ	PL	1	4	OCUPAT
1230	ASISTENT MEDICAL PRINC.	MEDICINĂ GENERALĂ	PL	1	5	OCUPAT
1231	ASISTENT MEDICAL PRINC.	MEDICINĂ GENERALĂ	PL	1	5	OCUPAT
1232	ASISTENT MEDICAL PRINC.	MEDICINĂ GENERALĂ	PL	1	5	OCUPAT
1233	ASISTENT MEDICAL PRINC.	MEDICINĂ GENERALĂ	PL	1	5	OCUPAT
1234	ASISTENT MEDICAL PRINC.	MEDICINĂ GENERALĂ	PL	1	5	OCUPAT
1235	ASISTENT MEDICAL PRINC.	MEDICINĂ GENERALĂ	PL	1	4	OCUPAT
1236	ASISTENT MEDICAL PRINC.	MEDICINĂ GENERALĂ	PL	1	4	OCUPAT
1237	ASISTENT MEDICAL PRINC.	MEDICINĂ GENERALĂ	PL	1	4	OCUPAT
1238	ASISTENT MEDICAL PRINC.	MEDICINĂ GENERALĂ	PL	1	4	OCUPAT
1239	ASISTENT MEDICAL PRINC.	MEDICINĂ GENERALĂ	PL	1	4	OCUPAT
1240	ASISTENT MEDICAL PRINC.	MEDICINĂ GENERALĂ	PL	1	3	OCUPAT
1241	ASISTENT MEDICAL PRINC.	MEDICINĂ GENERALĂ	PL	1	4	OCUPAT
1242	ASISTENT MEDICAL PRINC.	MEDICINĂ GENERALĂ	PL	1	3	OCUPAT
1243	ASISTENT MEDICAL PRINC.	MEDICINĂ GENERALĂ	PL	1	2	OCUPAT
1244	ASISTENT MEDICAL PRINC.	MEDICINĂ GENERALĂ	PL	1	4	OCUPAT
1245	ASISTENT MEDICAL PRINC.	MEDICINĂ GENERALĂ	PL	1	5	OCUPAT
1246	ASISTENT MEDICAL PRINC.	MEDICINĂ GENERALĂ	PL	1	3	OCUPAT
1247	ASISTENT MEDICAL PRINC.	MEDICINĂ GENERALĂ	PL	1	4	OCUPAT
1248	ASISTENT MEDICAL	MEDICINĂ GENERALĂ	PL	1	baza	OCUPAT
1249	ASISTENT MEDICAL PRINC.	MEDICINĂ GENERALĂ	PL	1	5	OCUPAT
1250	ASISTENT MEDICAL	MEDICINĂ GENERALĂ	S	1		VACANT
1251	ASISTENT MEDICAL PRINC.	MEDICINĂ GENERALĂ	PL	1		OCUPAT
1252	ASISTENT MEDICAL DEB.	MEDICINĂ GENERALĂ	PL	1		VACANT
1253	ASISTENT MEDICAL PRINC.	MEDICINĂ GENERALĂ	PL	1		OCUPAT
1254	ASISTENT MEDICAL	MEDICINĂ GENERALĂ	PL	1		OCUPAT
1255	ASISTENT MEDICAL	MEDICINĂ GENERALĂ	PL	1		VACANT
1256	INFIRMIERĂ		M;G	1	5	VACANT
1257	INFIRMIERĂ		M;G	1	5	VACANT
1258	INFIRMIERĂ		G	1	5	OCUPAT
1259	INFIRMIERĂ		G	1	4	OCUPAT
1260	INFIRMIERĂ		G	1	5	VACANT
1261	INFIRMIERĂ		G	1	4	OCUPAT
1262	INFIRMIERĂ		G	1	5	OCUPAT
1263	INFIRMIERĂ		G	1	3	OCUPAT
1264	INFIRMIERĂ		G	1	3	OCUPAT
1265	INFIRMIERĂ		M	1	baza	OCUPAT
1266	ÎNGRIJITOR		G	1	2	OCUPAT
1267	ÎNGRIJITOR		G	1	baza	OCUPAT
1268	ÎNGRIJITOR		G	1	baza	OCUPAT
1269	ÎNGRIJITOR		G	1	baza	OCUPAT
1270	ÎNGRIJITOR		G	1	baza	OCUPAT
1271	ÎNGRIJITOR		G	1	baza	VACANT
1272	ÎNGRIJITOR		G	1	baza	VACANT
1273	ÎNGRIJITOR		G	1	baza	VACANT
1274	ÎNGRIJITOR		G	1	baza	VACANT
1275	ÎNGRIJITOR		G	1	baza	VACANT
1276	BRANCARDIER		G	1	5	VACANT
1277	BRANCARDIER		G	1	5	OCUPAT
1278	BRANCARDIER		G	1	5	OCUPAT
1279	BRANCARDIER		G	1	baza	VACANT
1280	BRANCARDIER		G	1	baza	VACANT
ACTIVITATE SUPRAVEGHERE BOLNAVI PERICULOȘI						
1281	MUNCITOR NECALIFICAT I		G	1	4	OCUPAT
1282	MUNCITOR NECALIFICAT I		G	1	2	OCUPAT
1283	MUNCITOR NECALIFICAT I		G	1	5	OCUPAT
1284	MUNCITOR NECALIFICAT I		M/G	1	5	VACANT
1285	MUNCITOR NECALIFICAT I		M/G	1	5	VACANT
PATURI : 15						
1286	MEDIC PRIMAR	PSIHATRIE PEDIATRICĂ	S	1	5	OCUPAT
1287	MEDIC REZID. AN I	NEUROLOGIE PEDIATRICĂ	S	1	1	OCUPAT
1288	PSIHOLOG PRINCIPAL	PSIHOLOGIE	S	1	5	OCUPAT
1289	ASISTENT MEDICAL DEB.	MEDICINĂ GENERALĂ	PL	1	5	VACANT
1290	ASISTENT MEDICAL PRINC.	MEDICINĂ GENERALĂ	PL	1	5	OCUPAT
1291	ASISTENT MEDICAL PRINC.	MEDICINĂ GENERALĂ	PL	1	4	OCUPAT
1292	ASISTENT MEDICAL PRINC.	MEDICINĂ GENERALĂ	PL	1	5	OCUPAT
1293	ASISTENT MEDICAL PRINC.	MEDICINĂ GENERALĂ	PL	1	4	OCUPAT
1294	ASISTENT MEDICAL PRINC.	MEDICINĂ GENERALĂ	PL	1	4	OCUPAT
1295	ASISTENT MEDICAL PRINC.	MEDICINĂ GENERALĂ	PL	1	2	OCUPAT
1296	ASISTENT MEDICAL PRINC.	MEDICINĂ GENERALĂ	PL	1	5	VACANT
1297	INFIRMIERĂ		G	1	5	OCUPAT
1298	INFIRMIERĂ		G	1	5	OCUPAT

APARATE : 9

1370	ASISTENT SOCIAL DEB.	ASISTENȚĂ SOCIALĂ	S	1	baza	VACANT
1371	INFIRMIERĂ		G	1	5	VACANT
1372	INFIRMIERĂ		G	1	5	VACANT
1373	INFIRMIERĂ		G	1	4	OCUPAT
1374	INFIRMIERĂ		G	1	3	VACANT
1375	INFIRMIERĂ		G	1	5	VACANT
1376	INFIRMIERĂ		G	1	4	OCUPAT
1377	INFIRMIERĂ DEB.		M,G	1	baza	VACANT
1378	ÎNGRUIȚOR		G	1	4	VACANT
1379	BRANCARDIER		G	1	baza	VACANT
1380	BRANCARDIER		G	1	baza	VACANT
1381	BRANCARDIER		G	1	baza	VACANT
1382	MEDIC ȘEF CENTRU	NEFROLOGIE	S	1	5	OCUPAT
1383	MEDIC PRIMAR	NEFROLOGIE	S	1	5	OCUPAT
1384	MEDIC SPECIALIST	A.T.I.	S	1	1	VACANT
1385	MEDIC PRIMAR	NEFROLOGIE	S	1	2	OCUPAT
1386	MEDIC PRIMAR	CHIRURGIE VASCULARĂ	S	1	3	OCUPAT
1387	MEDIC PRIMAR	NEFROLOGIE	S			(VACANT)TEMPORAR
1388	PSIHOLOG SPECIALIST	PSIHLOGIE	S	1	5	OCUPAT
1389	ASISTENT MEDICAL ȘEF	MEDICINĂ GENERALĂ	PL	1	4	(VACANT)TEMPORAR
1390	ASISTENT MEDICAL PRINC.	MEDICINĂ GENERALĂ	PL	1	4	OCUPAT
1391	ASISTENT MEDICAL DEB.	MEDICINĂ GENERALĂ	PL	1	5	VACANT
1392	ASISTENT MEDICAL PRINC.	MEDICINĂ GENERALĂ	PL	1	5	OCUPAT
1393	ASISTENT MEDICAL PRINC.	MEDICINĂ GENERALĂ	PL	1	5	OCUPAT
1394	ASISTENT MEDICAL PRINC.	MEDICINĂ GENERALĂ	PL	1	5	OCUPAT
1395	ASISTENT MEDICAL PRINC.	MEDICINĂ GENERALĂ	PL	1	5	OCUPAT
1396	ASISTENT MEDICAL PRINC.	MEDICINĂ GENERALĂ	PL	1	5	OCUPAT
1397	ASISTENT MEDICAL PRINC.	MEDICINĂ GENERALĂ	PL	1	5	OCUPAT
1398	ASISTENT MEDICAL PRINC.	MEDICINĂ GENERALĂ	PL	1	4	OCUPAT
1399	ASISTENT MEDICAL PRINC.	MEDICINĂ GENERALĂ	PL	1	4	OCUPAT
1400	ASISTENT MEDICAL PRINC.	MEDICINĂ GENERALĂ	PL	1	5	OCUPAT
1401	ASISTENT MEDICAL PRINC.	MEDICINĂ GENERALĂ	S	1	baza	OCUPAT
1402	ASISTENT MEDICAL PRINC.	FARMACIE	PL	1	5	OCUPAT
1403	ASISTENT MEDICAL PRINC.	FARMACIE	PL	1	4	OCUPAT
1404	ASISTENT MEDICAL PRINC.	FARMACIE	PL	1	5	OCUPAT
1405	ASISTENT MEDICAL DEB.	DIETETICĂ	PL	1	baza	VACANT
1406	STATISTICIAN MED. DEB.		M	1	baza	VACANT
1407	INFIRMIERĂ		G	1	5	VACANT
1408	INFIRMIERĂ		G	1	5	OCUPAT
1409	INFIRMIERĂ		G	1	5	OCUPAT
1410	INFIRMIERĂ		M	1	baza	OCUPAT
1411	INFIRMIERĂ		M	1	baza	OCUPAT
1412	ÎNGRUIȚOR		G	1	3	VACANT
1413	ÎNGRUIȚOR		G	1	5	VACANT
1414	ÎNGRUIȚOR		G	1	5	OCUPAT
1415	ÎNGRUIȚOR		G	1	baza	VACANT
1416	ÎNGRUIȚOR		G	1	baza	VACANT
1417	INGINER SPEC. IA		S	1	5	OCUPAT
1418	TEHNICIAN PRINC.	APARATURĂ MEDICALĂ	PL	1	5	OCUPAT
1419	TEHNICIAN PRINC.	APARATURĂ MEDICALĂ	M	1	5	OCUPAT
1420	TEHNICIAN PRINC.	APARATURĂ MEDICALĂ	M	1	5	VACANT
1421	TEHNICIAN DEB.	APARATURĂ MEDICALĂ	M	1	baza	VACANT
1422	TEHNICIAN DEB.	APARATURĂ MEDICALĂ	M	1	baza	VACANT
1423	MUNCITOR NECALIFICAT I		G	1	5	VACANT
1424	TEHNICIAN IA		M	1	5	OCUPAT
1425	MEDIC ȘEF UPU	MED. DE URGENȚĂ	S	1	5	OCUPAT
1426	MEDIC PRIMAR	MED. DE URGENȚĂ	S	1	4	(VACANT)TEMPORAR
1427	MEDIC PRIMAR	MED. DE URGENȚĂ	S	1	5	OCUPAT
1428	MEDIC SPECIALIST	MED. DE URGENȚĂ	S	1	4	OCUPAT
1429	MEDIC PRIMAR	MED. DE URGENȚĂ	S	1	3	OCUPAT
1430	MEDIC SPECIALIST	MED. DE URGENȚĂ	S	1	3	OCUPAT
1431	MEDIC SPECIALIST	MED. DE URGENȚĂ	S	1	1	OCUPAT
1432	MEDIC SPECIALIST	MED. DE URGENȚĂ	S	1	2	OCUPAT
1433	MEDIC SPECIALIST	MED. DE URGENTA	S	1	2	OCUPAT
1434	MEDIC SPECIALIST	MED. DE URGENTA	S	1	1	OCUPAT
1435	MEDIC SPECIALIST	MED. DE URGENTA	S	1	1	OCUPAT
1436	MEDIC SPECIALIST	MED. DE URGENȚĂ	S	1	3	OCUPAT
1437	MEDIC SPECIALIST	MED. DE URGENȚĂ	S	1	3	OCUPAT
1438	MEDIC PRIMAR	PEDIATRIE	S	1	1	OCUPAT
1439	MEDIC SPECIALIST	PEDIATRIE	S	1	1	OCUPAT
1440	MEDIC SPECIALIST	PEDIATRIE	S	1	2	OCUPAT
1441	MEDIC PRIMAR	PEDIATRIE	S	1	2	OCUPAT
1442	MEDIC SPECIALIST	PEDIATRIE	S	1	2	OCUPAT
1443	MEDIC SPECIALIST	PEDIATRIE	S	1	2	VACANT

1444	MEDIC REZIDENT AN V	MED. DE URGENȚĂ	S	1	5	OCUPAT
1445	ASISTENT MEDICAL SEF	MEDICINĂ GENERALĂ	PL	1	5	(VACANT)TEMPORAR
1446	ASISTENT MEDICAL PRINC.	MEDICINĂ GENERALĂ	PL	1	5	OCUPAT
1447	ASISTENT MEDICAL PRINC.	MEDICINĂ GENERALĂ	PL	1	5	VACANT
1448	ASISTENT MEDICAL	MEDICINĂ GENERALĂ	PL	1	5	OCUPAT
1449	ASISTENT MEDICAL PRINC.	MEDICINĂ GENERALĂ	PL	1	5	OCUPAT
1450	ASISTENT MEDICAL PRINC.	MEDICINĂ GENERALĂ	PL	1	5	OCUPAT
1451	ASISTENT MEDICAL PRINC.	MEDICINĂ GENERALĂ	PL	1	5	OCUPAT
1452	ASISTENT MEDICAL PRINC.	MEDICINĂ GENERALĂ	PL	1	5	OCUPAT
1453	ASISTENT MEDICAL PRINC.	MEDICINĂ GENERALĂ	S	1	5	VACANT
1454	ASISTENT MEDICAL PRINC.	MEDICINĂ GENERALĂ	S	1	5	OCUPAT
1455	ASISTENT MEDICAL PRINC.	MEDICINĂ GENERALĂ	PL	1	4	OCUPAT
1456	ASISTENT MEDICAL PRINC.	MEDICINĂ GENERALĂ	PL	1	4	OCUPAT
1457	ASISTENT MEDICAL PRINC.	MEDICINĂ GENERALĂ	PL	1	4	OCUPAT
1458	ASISTENT MEDICAL PRINC.	MEDICINĂ GENERALĂ	S	1	3	OCUPAT
1459	ASISTENT MEDICAL PRINC.	MEDICINĂ GENERALĂ	S	1	5	OCUPAT
1460	ASISTENT MEDICAL PRINC.	MEDICINĂ GENERALĂ	PL	1	4	OCUPAT
1461	ASISTENT MEDICAL PRINC.	MEDICINĂ GENERALĂ	PL	1	4	OCUPAT
1462	ASISTENT MEDICAL PRINC.	MEDICINĂ GENERALĂ	S	1	3	OCUPAT
1463	ASISTENT MEDICAL PRINC.	MEDICINĂ GENERALĂ	S	1	5	OCUPAT
1464	ASISTENT MEDICAL PRINC.	MEDICINĂ GENERALĂ	S	1	3	OCUPAT
1465	ASISTENT MEDICAL PRINC.	MEDICINĂ GENERALĂ	PL	1	5	OCUPAT
1466	ASISTENT MEDICAL PRINC.	MEDICINĂ GENERALĂ	PL	1	2	OCUPAT
1467	ASISTENT MEDICAL PRINC.	MEDICINĂ GENERALĂ	PL	1	5	OCUPAT
1468	ASISTENT MEDICAL PRINC.	MEDICINĂ GENERALĂ	PL	1	5	OCUPAT
1469	ASISTENT MEDICAL PRINC.	MEDICINĂ GENERALĂ	PL	1	5	OCUPAT
1470	ASISTENT MEDICAL PRINC.	MEDICINĂ GENERALĂ	PL	1	5	OCUPAT
1471	ASISTENT MEDICAL PRINC.	MEDICINĂ GENERALĂ	PL	1	4	OCUPAT
1472	ASISTENT MEDICAL PRINC.	MEDICINĂ GENERALĂ	PL	1	3	OCUPAT
1473	ASISTENT MEDICAL PRINC.	MEDICINĂ GENERALĂ	S	1	3	OCUPAT
1474	ASISTENT MEDICAL PRINC.	MEDICINĂ GENERALĂ	PL	1	3	OCUPAT
1475	ASISTENT MEDICAL PRINC.	MEDICINĂ GENERALĂ	PL	1	4	OCUPAT
1476	ASISTENT MEDICAL PRINC.	MEDICINĂ GENERALĂ	PL	1	4	OCUPAT
1477	ASISTENT MEDICAL PRINC.	MEDICINĂ GENERALĂ	PL	1	3	OCUPAT
1478	ASISTENT MEDICAL PRINC.	MEDICINĂ GENERALĂ	PL	1	4	OCUPAT
1479	ASISTENT MEDICAL PRINC.	MEDICINĂ GENERALĂ	PL	1	4	OCUPAT
1480	ASISTENT MEDICAL PRINC.	MEDICINĂ GENERALĂ	PL	1	4	OCUPAT
1481	ASISTENT MEDICAL PRINC.	MEDICINĂ GENERALĂ	PL	1	3	OCUPAT
1482	ASISTENT MEDICAL PRINC.	MEDICINĂ GENERALĂ	PL	1	2	OCUPAT
1483	ASISTENT MEDICAL PRINC.	MEDICINĂ GENERALĂ	PL	1	2	OCUPAT
1484	ASISTENT MEDICAL PRINC.	MEDICINĂ GENERALĂ	PL	1	3	OCUPAT
1485	ASISTENT MEDICAL PRINC.	MEDICINĂ GENERALĂ	PL	1	4	OCUPAT
1486	ASISTENT MEDICAL PRINC.	MEDICINĂ GENERALĂ	PL	1	3	OCUPAT
1487	ASISTENT MEDICAL PRINC.	MEDICINĂ GENERALĂ	PL	1	5	OCUPAT
1488	ASISTENT MEDICAL PRINC.	MEDICINĂ GENERALĂ	PL	1	4	OCUPAT
1489	ASISTENT MEDICAL PRINC.	MEDICINĂ GENERALĂ	PL	1	3	OCUPAT
1490	ASISTENT MEDICAL PRINC.	MEDICINĂ GENERALĂ	PL	1	2	OCUPAT
1491	ASISTENT MEDICAL PRINC.	MEDICINĂ GENERALĂ	PL	1	2	OCUPAT
1492	ASISTENT MEDICAL	MEDICINĂ GENERALĂ	PL	1	3	OCUPAT
1493	ASISTENT MEDICAL PRINC.	MEDICINĂ GENERALĂ	PL	1	1	OCUPAT
1494	ASISTENT MEDICAL	MEDICINĂ GENERALĂ	PL	1	1	OCUPAT
1495	ASISTENT MEDICAL	MEDICINĂ GENERALĂ	PL	1	baza	OCUPAT
1496	ASISTENT MEDICAL	MEDICINĂ GENERALĂ	PL	1	baza	OCUPAT
1497	ASISTENT MEDICAL PRINC.	MEDICINĂ GENERALĂ	PL	1	5	OCUPAT
1498	ASISTENT MEDICAL PRINC.	MEDICINĂ GENERALĂ	PL	1	baza	OCUPAT
1499	ASISTENT MEDICAL PRINC.	MEDICINĂ GENERALĂ	PL	1	baza	OCUPAT
1500	ASISTENT MEDICAL PRINC.	MEDICINĂ GENERALĂ	PL	1	baza	OCUPAT
1501	ASISTENT MEDICAL PRINC.	MEDICINĂ GENERALĂ	PL	1	baza	OCUPAT
1502	ASISTENT MEDICAL PRINC.	PEDIATRIE	PL	1	baza	OCUPAT
1503	ASISTENT MEDICAL PRINC.	MEDICINĂ GENERALĂ	S	1	baza	OCUPAT
1504	ASISTENT MEDICAL PRINC.	MEDICINĂ GENERALĂ	S	1	baza	OCUPAT
1505	ASISTENT MEDICAL PRINC.	MEDICINĂ GENERALĂ	S	1	baza	OCUPAT
1506	ASISTENT SOCIAL	ASISTENȚĂ SOCIALĂ	S	1	4	OCUPAT
1507	ASISTENT SOCIAL PRINC.	ASISTENȚĂ SOCIALĂ	S	1	baza	OCUPAT
1508	ASISTENT SOCIAL DEB.	ASISTENȚĂ SOCIALĂ	S	1	baza	VACANT
1509	ASISTENT SOCIAL DEB.	ASISTENȚĂ SOCIALĂ	S	1	baza	VACANT
1510	ASISTENT SOCIAL PRINC.	ASISTENȚĂ SOCIALĂ	S	1	baza	OCUPAT
1511	REGISTRATOR MED. PRINC.		M	1	2	OCUPAT
1512	REGISTRATOR MED. PRINC.		M	1	4	OCUPAT
1513	REGISTRATOR MED.		M	1	2	OCUPAT
1514	REGISTRATOR MED.		M	1	baza	OCUPAT
1515	REGISTRATOR MED. PRINC.		M	1	baza	OCUPAT
1516	REGISTRATOR MED.DEB.		M		baza	VACANT
1517	REGISTRATOR MED.DEB.		M		baza	VACANT
1518	REGISTRATOR MED.DEB.		M		baza	VACANT
1519	INFIRMIERĂ		G	1	3	OCUPAT

1520	INFIRMERĂ	G	1	4	OCUPAT
1521	INFIRMERĂ	G	1	5	OCUPAT
1522	INFIRMERĂ	G	1	2	OCUPAT
1523	INFIRMERĂ	G	1	3	OCUPAT
1524	INFIRMERĂ	G	1	3	OCUPAT
1525	INFIRMERĂ	G	1	5	OCUPAT
1526	INFIRMERĂ	G	1	5	OCUPAT
1527	INFIRMERĂ	M:G	1	baza	VACANT
1528	INFIRMERĂ	M:G	1	baza	VACANT
1529	INFIRMERĂ	M:G	1	baza	OCUPAT
1530	INFIRMERĂ	M:G	1	baza	OCUPAT
1531	INFIRMERĂ	M:G	1	baza	OCUPAT
1532	INFIRMERĂ DEB.	M:G	1	baza	VACANT
1533	INFIRMERĂ DEB.	M:G	1	baza	VACANT
1534	INFIRMERĂ	M	1	baza	OCUPAT
1535	INFIRMERĂ	M	1	baza	OCUPAT
1536	INFIRMERĂ DEB.	M:G	1	baza	VACANT
1537	INFIRMERĂ DEB.	M:G	1	baza	VACANT
1538	INFIRMERĂ DEB.	M:G	1	baza	VACANT
1539	INFIRMERĂ DEB.	M:G	1	baza	VACANT
1540	INFIRMERĂ DEB.	M:G	1	baza	VACANT
1541	INFIRMERĂ DEB.	M:G	1	baza	VACANT
1542	INFIRMERĂ DEB.	M:G	1	baza	VACANT
1543	INFIRMERĂ DEB.	M:G	1	baza	VACANT
1544	INFIRMERĂ DEB.	M:G	1	baza	VACANT
1545	INFIRMERĂ DEB.	M:G	1	baza	VACANT
1546	INFIRMERĂ DEB.	M:G	1	baza	VACANT
1547	INFIRMERĂ DEB.	M:G	1	baza	VACANT
1548	INFIRMERĂ DEB.	M:G	1	baza	VACANT
1549	INFIRMERĂ DEB.	M:G	1	baza	VACANT
1550	INFIRMERĂ DEB.	M:G	1	baza	VACANT
1551	INFIRMERĂ DEB.	M:G	1	baza	VACANT
1552	INFIRMERĂ DEB.	M:G	1	baza	VACANT
1553	INFIRMERĂ DEB.	M:G	1	baza	VACANT
1554	INFIRMERĂ DEB.	M:G	1	baza	VACANT
1555	INFIRMERĂ	M	1	baza	VACANT
1556	INFIRMERĂ DEB.	M:G	1	baza	VACANT
1557	ÎNGRIJITOR	G	1	3	OCUPAT
1558	ÎNGRIJITOR	G	1	2	OCUPAT
1559	ÎNGRIJITOR	G	1	5	OCUPAT
1560	ÎNGRIJITOR	G	1	baza	VACANT
1561	ÎNGRIJITOR	G	1	5	OCUPAT
1562	ÎNGRIJITOR	G	1	5	OCUPAT
1563	ÎNGRIJITOR	G	1	2	OCUPAT
1564	ÎNGRIJITOR	G	1	baza	OCUPAT
1565	ÎNGRIJITOR	G	1	baza	VACANT
1566	ÎNGRIJITOR	G	1	baza	VACANT
1567	ÎNGRIJITOR	G	1	baza	VACANT
1568	ÎNGRIJITOR	G	1	baza	VACANT
1569	ÎNGRIJITOR	G	1	baza	VACANT
1570	ÎNGRIJITOR	G	1	baza	VACANT
1571	ÎNGRIJITOR	G	1	baza	VACANT
1572	ÎNGRIJITOR	G	1	baza	VACANT
1573	ÎNGRIJITOR	G	1	baza	VACANT
1574	ÎNGRIJITOR	G	1	baza	VACANT
1575	ÎNGRIJITOR	G	1	baza	VACANT
1576	ÎNGRIJITOR	G	1	baza	VACANT
1577	BRANCARDIER	G	1	4	OCUPAT
1578	BRANCARDIER	G	1	4	OCUPAT
1579	BRANCARDIER	G	1	5	OCUPAT
1580	BRANCARDIER	G	1	5	VACANT
1581	BRANCARDIER	G	1	4	OCUPAT
1582	BRANCARDIER	G	1	2	OCUPAT
1583	BRANCARDIER	G	1	3	VACANT
1584	BRANCARDIER	G	1	3	OCUPAT
1585	BRANCARDIER	G	1	5	OCUPAT
1586	BRANCARDIER	G	1	5	OCUPAT
1587	BRANCARDIER	G	1	5	OCUPAT
1588	BRANCARDIER	G	1	5	OCUPAT
1589	BRANCARDIER	G	1	3	VACANT
1590	BRANCARDIER	G	1	3	OCUPAT
1591	BRANCARDIER	G	1	4	OCUPAT
1592	BRANCARDIER	G	1	4	OCUPAT
1593	BRANCARDIER	G	1	baza	OCUPAT
1594	BRANCARDIER	G	1	baza	OCUPAT
1595	BRANCARDIER	G	1	baza	OCUPAT
1596	BRANCARDIER	G	1	baza	OCUPAT

	1597	BRANCARDIER	G	1	baza	OCUPAT	
	1598	BRANCARDIER	G	1	baza	OCUPAT	
	1599	BRANCARDIER	G	1	baza	OCUPAT	
	1600	BRANCARDIER	G	1	baza	VACANT	
	1601	BRANCARDIER	G	1	baza	VACANT	
	1602	BRANCARDIER	G	1	baza	VACANT	
	1603	BRANCARDIER	G	1	baza	VACANT	
	1604	BRANCARDIER	G	1	baza	VACANT	
	1605	BRANCARDIER	G	1	baza	VACANT	
	1606	BRANCARDIER	G	1	baza	VACANT	
	1607	BRANCARDIER	G	1	baza	VACANT	
	1608	BRANCARDIER	G	1	baza	VACANT	
	1609	BRANCARDIER	G	1	baza	VACANT	
	1610	BRANCARDIER	G	1	baza	VACANT	
	1611	BRANCARDIER	G	1	baza	VACANT	
	1612	BRANCARDIER	G	1	baza	VACANT	
	1613	BRANCARDIER	G	1	baza	VACANT	
	1614	BRANCARDIER	G	1	baza	VACANT	
	1615	BRANCARDIER	G	1	baza	VACANT	
	1616	ANALIST IA	S	1	5	OCUPAT	
CABINET MEDICINĂ DENTARĂ DE URGENȚĂ	1617	MEDIC DENTIST	STOMATOLOGIE	S	1	2	OCUPAT
	1618	MEDIC DENTIST	STOMATOLOGIE	S	1	3	OCUPAT
	1619	MEDIC DENTIST	STOMATOLOGIE	S	1	3	OCUPAT
	1620	MEDIC STOMATOLOG	STOMATOLOGIE	S	1	5	OCUPAT
	1621	MEDIC	STOMATOLOGIE	S	1	5	OCUPAT
	1622	MEDIC SPECIALIST	STOMATOLOGIE	S	1	1	OCUPAT
	1623	MEDIC PRIMAR	MEDICINA DENTARA	S	1	1	OCUPAT
	1624	ASISTENT MEDICAL PRINC.	MEDICINĂ GENERALĂ	PL	1	5	OCUPAT
	1625	ASISTENT MEDICAL PRINC.	MEDICINĂ GENERALĂ	PL	1	5	OCUPAT
	1626	ASISTENT MEDICAL PRINC.	MEDICINĂ GENERALĂ	PL	1	5	OCUPAT
	1627	ASISTENT MEDICAL PRINC.	OBST.GINEC.	PL	1	4	OCUPAT
	1628	ASISTENT MEDICAL PRINC.	MEDICINĂ GENERALĂ	PL	1	3	OCUPAT
	1629	ASISTENT MEDICAL PRINC.	MEDICINĂ GENERALĂ	PL	1	3	OCUPAT
PATURI : 84	1630	MEDIC ȘEF SECȚIE	PNEUMOLOGIE	S	1	5	OCUPAT
	1631	MEDIC PRIMAR	PNEUMOLOGIE	S	1	5	(VACANT)TEMPORAR
	1632	MEDIC SPECIALIST	PNEUMOLOGIE	S	1	5	OCUPAT
	1633	MEDIC PRIMAR	PNEUMOLOGIE	S	1	3	OCUPAT
	1634	MEDIC PRIMAR	PNEUMOLOGIE	S	1	3	OCUPAT
	1635	MEDIC SPECIALIST	PNEUMOLOGIE	S	1	2	VACANT
	1636	MEDIC PRIMAR	PNEUMOLOGIE	S	1	5	OCUPAT
	1637	MEDIC SPECIALIST	PNEUMOLOGIE	S	1	4	OCUPAT
	1638	MEDIC SPECIALIST	PNEUMOLOGIE	S	1	2	VACANT
	1639	MEDIC PRIMAR	PNEUMOLOGIE	S	1	3	OCUPAT
COMP.RECUPERARE MEDICALA	1640	KINETOTERAPEUT	KINETOTERAPIE	S	1		OCUPAT
	1641	ASISTENT MEDICAL ȘEF	MEDICINĂ GENERALĂ	PL	1	5	(VACANT)TEMPORAR
	1642	ASISTENT MEDICAL PRINC.	MEDICINĂ GENERALĂ	S	1	5	OCUPAT
	1643	ASISTENT MEDICAL PRINC.	OBST.GINEC.	PL	1	5	OCUPAT
	1644	ASISTENT MEDICAL PRINC.	MEDICINĂ GENERALĂ	PL	1	5	OCUPAT
	1645	ASISTENT MEDICAL PRINC.	MEDICINĂ GENERALĂ	PL	1	5	OCUPAT
	1646	ASISTENT MEDICAL PRINC.	MEDICINĂ GENERALĂ	PL	1	4	OCUPAT
	1647	ASISTENT MEDICAL PRINC.	MEDICINĂ GENERALĂ	PL	1	5	OCUPAT
	1648	ASISTENT MEDICAL PRINC.	MEDICINĂ GENERALĂ	PL	1	5	OCUPAT
	1649	ASISTENT MEDICAL	MEDICINĂ GENERALĂ	S	1	5	OCUPAT
	1650	ASISTENT MEDICAL	MEDICINĂ GENERALĂ	PL	1	5	OCUPAT
	1651	ASISTENT MEDICAL PRINC.	MEDICINĂ GENERALĂ	PL	1	4	OCUPAT
	1652	ASISTENT MEDICAL DEB	MEDICINĂ GENERALĂ	PL	1	5	VACANT
	1653	ASISTENT MEDICAL PRINC.	MEDICINĂ GENERALĂ	PL	1	5	OCUPAT
	1654	ASISTENT MEDICAL	MEDICINĂ GENERALĂ	PL	1	5	OCUPAT
	1655	ASISTENT MEDICAL DEB.	MEDICINĂ GENERALĂ	PL	1	3	OCUPAT
	1656	ASISTENT MEDICAL PRINC.	MEDICINĂ GENERALĂ	PL	1	5	OCUPAT
	1657	ASISTENT MEDICAL PRINC.	MEDICINĂ GENERALĂ	PL	1	5	OCUPAT
	1658	ASISTENT MEDICAL PRINC.	MEDICINĂ GENERALĂ	PL	1	5	OCUPAT
	1659	ASISTENT MEDICAL PRINC.	MEDICINĂ GENERALĂ	PL	1	5	OCUPAT
	1660	ASISTENT MEDICAL PRINC.	PEDIATRIE	PL	1	5	OCUPAT
	1661	ASISTENT MEDICAL PRINC.	MEDICINĂ GENERALĂ	PL	1	5	OCUPAT
	1662	ASISTENT MEDICAL PRINC.	MEDICINĂ GENERALĂ	PL	1	3	OCUPAT
	1663	ASISTENT MEDICAL PRINC.	MEDICINĂ GENERALĂ	PL	1	5	OCUPAT
	1664	ASISTENT MEDICAL PRINC.	MEDICINA GENERALA	PL	1	5	OCUPAT
	1665	ASISTENT MEDICAL PRINC.	MEDICINĂ GENERALĂ	PL	1	5	OCUPAT
	1666	ASISTENT MEDICAL PRINC.	MEDICINĂ GENERALĂ	PL	1	2	OCUPAT
	1667	ASISTENT MEDICAL PRINC.	MEDICINĂ GENERALĂ	PL	1		OCUPAT
	1668	ASISTENT MEDICAL	MEDICINĂ GENERALĂ	PL	1		OCUPAT

1669	ASISTENT MEDICAL DEB.	MEDICINĂ GENERALĂ	S	1		VACANT
1670	ASISTENT MEDICAL DEB.	MEDICINĂ GENERALĂ	PL	1		VACANT
1671	INFIRMIERĂ		G	1	2	OCUPAT
1672	INFIRMIERĂ		G	1	5	OCUPAT
1673	INFIRMIERĂ		G	1	5	OCUPAT
1674	INFIRMIERĂ		G	1	5	OCUPAT
1675	INFIRMIERĂ		G	1	5	VACANT
1676	INFIRMIERĂ		G	1	5	OCUPAT
1677	INFIRMIERĂ		G	1	5	OCUPAT
1678	INFIRMIERĂ		G	1	5	OCUPAT
1679	INFIRMIERĂ		G	1	4	OCUPAT
1680	INFIRMIERĂ		M;G			VACANT
1681	INFIRMIERĂ DEB.		M;G	1	baza	VACANT
1682	ÎNGRIJITOR		G	1	5	OCUPAT
1683	ÎNGRIJITOR		G	1	5	OCUPAT
1684	ÎNGRIJITOR		G	1	5	OCUPAT
1685	ÎNGRIJITOR		G	1	5	OCUPAT
1686	ÎNGRIJITOR		G	1	2	VACANT
1687	ÎNGRIJITOR		G	1	5	OCUPAT
1688	ÎNGRIJITOR		G	1	5	OCUPAT
1689	ÎNGRIJITOR		G	1	baza	VACANT
1690	ÎNGRIJITOR		G	1	baza	VACANT
1691	ȘOFER AUTOSANITARĂ II		M			OCUPAT
1692	ȘOFER AUTOSANITARĂ II		M			OCUPAT
1693	ASISTENT MEDICAL PRINC.	MEDICINĂ GENERALĂ	PL	1	4	OCUPAT
1694	ASISTENT MEDICAL PRINC.	MEDICINĂ GENERALĂ	PL	1	4	OCUPAT
1695	ASISTENT MEDICAL PRINC.	MEDICINĂ GENERALĂ	PL	1	4	OCUPAT
1696	ASISTENT MEDICAL PRINC.	MEDICINĂ GENERALĂ	PL	1	5	OCUPAT
1697	ASISTENT MEDICAL PRINC.	MEDICINĂ GENERALĂ	PL	1	4	OCUPAT
1698	FARMACIST ȘEF	FARMACIE	S	1	5	OCUPAT
1699	FARMACIST PRIMAR	FARMACIE	S	1	5	OCUPAT
1700	FARMACIST SPECIALIST	FARMACIE	S	1	5	OCUPAT
1701	FARMACIST REZIDENT AN III	FARMACIE	S	1	1	OCUPAT
1702	FARMACIST	FARMACIE	S	1	5	OCUPAT
1703	FARMACIST PRIMAR	FARMACIE	S	1	3	VACANT
1704	FARMACIST SPECIALIST	FARMACIE	S	1	3	OCUPAT
1705	FARMACIST PRIMAR	FARMACIE	S	1	1	OCUPAT
1706	FARMACIST SPECIALIST	FARMACIE	S			OCUPAT
1707	FARMACIST PRIMAR	FARMACIE	S			OCUPAT
1708	ASISTENT MEDICAL PRINC.	FARMACIE	PL	1	5	VACANT
1709	ASISTENT MEDICAL PRINC.	FARMACIE	PL	1	5	OCUPAT
1710	ASISTENT MEDICAL PRINC.	FARMACIE	PL	1	5	OCUPAT
1711	ASISTENT MEDICAL PRINC.	FARMACIE	PL	1	5	OCUPAT
1712	ASISTENT MEDICAL PRINC.	FARMACIE	PL	1	5	OCUPAT
1713	ASISTENT MEDICAL PRINC.	FARMACIE	PL	1	5	OCUPAT
1714	ASISTENT MEDICAL PRINC.	FARMACIE	PL	1	4	OCUPAT
1715	ASISTENT MEDICAL	FARMACIE	PL	1	4	OCUPAT
1716	ASISTENT MEDICAL PRINC.	FARMACIE	PL	1	3	OCUPAT
1717	ASISTENT MEDICAL PRINC.	FARMACIE	PL	1	4	OCUPAT
1718	ASISTENT MEDICAL PRINC.	FARMACIE	PL	1	3	OCUPAT
1719	ASISTENT MEDICAL PRINC.	FARMACIE	PL	1	4	OCUPAT
1720	ASISTENT MEDICAL PRINC.	FARMACIE	PL	1	5	OCUPAT
1721	ASISTENT MEDICAL PRINC.	FARMACIE	PL	1	5	OCUPAT
1722	ASISTENT MEDICAL PRINC.	FARMACIE	PL	1	5	OCUPAT
1723	ASISTENT MEDICAL PRINC.	FARMACIE	PL	1	5	OCUPAT
1724	ASISTENT MEDICAL PRINC.	FARMACIE	PL	1	3	OCUPAT
1725	ASISTENT MEDICAL PRINC.	FARMACIE	PL	1	3	OCUPAT
1726	ASISTENT MEDICAL PRINC.	FARMACIE	PL	1	3	OCUPAT
1727	ASISTENT MEDICAL PRINC.	FARMACIE	PL	1	2	OCUPAT
1728	ASISTENT MEDICAL DEB.	FARMACIE	PL	1		VACANT
1729	ASISTENT MEDICAL DEB.	FARMACIE	PL	1		VACANT
1730	ASISTENT MEDICAL DEB.	FARMACIE	PL	1		VACANT
1731	ÎNGRIJITOR		G	1	5	VACANT
1732	ASISTENT MEDICAL ȘEF	MEDICINĂ GENERALĂ	PL	1	5	(VACANT)TEMPORAR
1733	ASISTENT MEDICAL DEB.	MEDICINĂ GENERALĂ	PL	1	5	VACANT
1734	ASISTENT MEDICAL DEB.	MEDICINĂ GENERALĂ	PL	1	5	VACANT
1735	ASISTENT MEDICAL PRINC.	MEDICINĂ GENERALĂ	PL	1	5	OCUPAT
1736	ASISTENT MEDICAL PRINC.	MEDICINĂ GENERALĂ	PL	1	5	OCUPAT
1737	ASISTENT MEDICAL PRINC.	MEDICINĂ GENERALĂ	PL	1	5	OCUPAT
1738	ASISTENT MEDICAL PRINC.	MEDICINĂ GENERALĂ	S	1	5	OCUPAT
1739	ASISTENT MEDICAL PRINC.	MEDICINĂ GENERALĂ	PL	1	5	OCUPAT
1740	ASISTENT MEDICAL DEB.	MEDICINĂ GENERALĂ	PL	1	5	VACANT
1741	ASISTENT MEDICAL DEB.	MEDICINĂ GENERALĂ	PL	1	5	VACANT

1742	ASISTENT MEDICAL PRINC.	LABORATOR	PL	1	5	OCUPAT
1743	ASISTENT MEDICAL PRINC.	MEDICINĂ GENERALĂ	PL	1	4	OCUPAT
1744	ASISTENT MEDICAL PRINC.	MEDICINĂ GENERALĂ	PL	1	4	OCUPAT
1745	ASISTENT MEDICAL PRINC.	MEDICINĂ GENERALĂ	PL	1	5	OCUPAT
1746	ASISTENT MEDICAL PRINC.	MEDICINĂ GENERALĂ	PL	1	3	OCUPAT
1747	ASISTENT MEDICAL PRINC.	MEDICINĂ GENERALĂ	PL	1	5	OCUPAT
1748	ASISTENT MEDICAL PRINC.	MEDICINĂ GENERALĂ	PL	1	5	OCUPAT
1749	ASISTENT MEDICAL PRINC.	MEDICINĂ GENERALĂ	PL	1	4	OCUPAT
1750	ASISTENT MEDICAL PRINC.	MEDICINĂ GENERALĂ	PL	1	5	OCUPAT
1751	ASISTENT MEDICAL PRINC.	MEDICINĂ GENERALĂ	PL	1	baza	OCUPAT
1752	ASISTENT MEDICAL PRINC.	MEDICINĂ GENERALĂ	PL	1		OCUPAT
1753	ASISTENT MEDICAL PRINC.	MEDICINĂ GENERALĂ	S	1		OCUPAT
1754	ÎNGRIJITOR		G	1	5	OCUPAT
1755	ÎNGRIJITOR		G	1	5	VACANT
1756	ASISTENT MEDICAL PRINC.	IGIENĂ	PL	1	5	OCUPAT
1757	ASISTENT MEDICAL PRINC.	DIETETICĂ	PL	1	5	OCUPAT
1758	ASISTENT MEDICAL PRINC.	DIETETICĂ	PL	1	4	OCUPAT
1759	ASISTENT MEDICAL SEF	MEDICINĂ GENERALĂ	PL	1	4	(VACANT)TEMPORAR
1760	ASISTENT MEDICAL PRINC.	MEDICINĂ GENERALĂ	PL	1	5	OCUPAT
1761	ASISTENT MEDICAL	MEDICINĂ GENERALĂ	PL	1	5	VACANT
1762	ASISTENT MEDICAL PRINC.	MEDICINĂ GENERALĂ	PL	1	5	OCUPAT
1763	ASISTENT MEDICAL PRINC.	MEDICINĂ GENERALĂ	PL	1	5	OCUPAT
1764	ASISTENT MEDICAL PRINC.	MEDICINĂ GENERALĂ	PL	1	5	OCUPAT
1765	ASISTENT MEDICAL PRINC.	MEDICINĂ GENERALĂ	PL	1	5	OCUPAT
1766	ASISTENT MEDICAL PRINC.	MEDICINĂ GENERALĂ	PL	1	5	OCUPAT
1767	ASISTENT MEDICAL PRINC.	MEDICINĂ GENERALĂ	PL	1	4	OCUPAT
1768	ASISTENT MEDICAL PRINC.	MEDICINĂ GENERALĂ	PL	1	4	OCUPAT
1769	ASISTENT MEDICAL PRINC.	OBST.GINEC.	PL	1	5	OCUPAT
1770	ASISTENT MEDICAL PRINC.	MEDICINĂ GENERALĂ	PL	1	4	OCUPAT
1771	ASISTENT MEDICAL PRINC.	MEDICINĂ GENERALĂ	PL	1	5	OCUPAT
1772	ASISTENT MEDICAL PRINC.	MEDICINĂ GENERALĂ	S	1	4	OCUPAT
1773	ASISTENT MEDICAL PRINC.	MEDICINĂ GENERALĂ	PL	1	3	OCUPAT
1774	ASISTENT MEDICAL	MEDICINĂ GENERALĂ	PL	1	5	OCUPAT
1775	ASISTENT MEDICAL PRINC.	MEDICINĂ GENERALĂ	PL	1	5	OCUPAT
1776	ASISTENT MEDICAL PRINC.	MEDICINĂ GENERALĂ	PL	1	2	OCUPAT
1777	ASISTENT MEDICAL PRINC.	MEDICINĂ GENERALĂ	PL	1	baza	OCUPAT
1778	ASISTENT MEDICAL PRINC.	MEDICINĂ GENERALĂ	PL	1	2	OCUPAT
1779	ASISTENT MEDICAL	MEDICINĂ GENERALĂ	PL	1	3	OCUPAT
1780	ASISTENT MEDICAL PRINC.	MEDICINĂ GENERALĂ	S	1	baza	OCUPAT
1781	ASISTENT MEDICAL PRINC.	MEDICINĂ GENERALĂ	PL	1	baza	OCUPAT
1782	ASISTENT MEDICAL PRINC.	MEDICINĂ GENERALĂ	PL	1	4	OCUPAT
1783	ASISTENT MEDICAL PRINC.	MEDICINĂ GENERALĂ	PL	1	baza	OCUPAT
1784	ASISTENT MEDICAL PRINC.	MEDICINA GENERALA	PL	1		OCUPAT
1785	ASISTENT MEDICAL	MEDICINA GENERALA	PL	1		OCUPAT
1786	ASISTENT MEDICAL DEB.	MEDICINA GENERALA	PL	1		OCUPAT
1787	ASISTENT MEDICAL DEB.	MEDICINA GENERALA	PL	1		VACANT
1788	ASISTENT MEDICAL DEB.	MEDICINA GENERALA	S	1		VACANT
1789	INFIRMIERĂ		G	1	5	OCUPAT
1790	INFIRMIERĂ		G	1	5	OCUPAT
1791	INFIRMIERĂ		G	1	5	OCUPAT
1792	INFIRMIERĂ		G	1	5	OCUPAT
1793	INFIRMIERĂ		G	1	5	OCUPAT
1794	INFIRMIERĂ		G	1	5	VACANT
1795	INFIRMIERĂ		G	1	5	VACANT
1796	INFIRMIERĂ		G	1	3	VACANT
1797	INFIRMIERĂ		M,G	1	2	VACANT
1798	INFIRMIERĂ		G	1	BAZA	VACANT
1799	INFIRMIERĂ		G	1	3	OCUPAT
1800	INFIRMIERĂ		M	1	baza	OCUPAT
1801	INFIRMIERĂ		M,G	1	baza	OCUPAT
1802	INFIRMIERĂ DEB.		M,G	1	baza	VACANT
1803	INFIRMIERĂ DEB.		M,G	1	baza	VACANT
1804	ÎNGRIJITOR		G	1	3	OCUPAT
1805	ÎNGRIJITOR		G	1	4	VACANT
1806	ÎNGRIJITOR		G	1	4	OCUPAT
1807	ÎNGRIJITOR		G	1	baza	VACANT
1808	BRANCARDIER		G	1	5	VACANT
1809	BRANCARDIER		G	1	3	OCUPAT
1810	BRANCARDIER		G	1	baza	OCUPAT
1811	BRANCARDIER		G	1	baza	OCUPAT
1812	BRANCARDIER		G	1	baza	VACANT
1813	BRANCARDIER		G	1	baza	VACANT
1814	BRANCARDIER		G	1	baza	VACANT
1815	BRANCARDIER		G	1	baza	VACANT
1816	BRANCARDIER		G	1	baza	VACANT

	1817	MEDIC SPECIALIST	A.T.I.	S	1		OCUPAT
	1818	MEDIC SPECIALIST	MED. LABORATOR	S	1	4	OCUPAT
	1819	MEDIC PRIMAR	MEDICINĂ GENERALĂ	S			OCUPAT
	1820	ASISTENT MEDICAL PRINC.	MEDICINĂ GENERALĂ	PL	1	5	OCUPAT
	1821	ASISTENT MEDICAL PRINC.	MEDICINĂ GENERALĂ	PL	1	4	VACANT
	1822	ASISTENT MEDICAL PRINC.	MEDICINĂ GENERALĂ	PL	1	5	OCUPAT
	1823	ASISTENT MEDICAL PRINC.	OBST.GINEC.	PL	1	4	OCUPAT
	1824	ASISTENT MEDICAL PRINC.	MEDICINĂ GENERALĂ	PL	1	5	OCUPAT
	1825	ASISTENT MEDICAL PRINC.	MEDICINĂ GENERALĂ	S	1	5	OCUPAT
	1826	ASISTENT MEDICAL PRINC.	MEDICINĂ GENERALĂ	PL	1	5	OCUPAT
	1827	ASISTENT MEDICAL PRINC.	MEDICINĂ GENERALĂ	PL	1		OCUPAT
	1828	ASISTENT MEDICAL PRINC.	MEDICINĂ GENERALĂ	PL	1		OCUPAT
	1829	ASISTENT MEDICAL PRINC.	MEDICINĂ GENERALĂ	PL	1		OCUPAT
	1830	ASISTENT MEDICAL PRINC.	MEDICINĂ GENERALĂ	PL	1	5	OCUPAT
	1831	ASISTENT MEDICAL PRINC.	MEDICINĂ GENERALĂ	PL	1	4	OCUPAT
	1832	ASISTENT MEDICAL DEB.	MEDICINĂ GENERALĂ	PL	1	3	VACANT
	1833	ASISTENT MEDICAL PRINC.	MEDICINĂ GENERALĂ	PL	1	5	OCUPAT
	1834	ASISTENT MEDICAL PRINC.	PEDIATRIE	PL	1	5	OCUPAT
	1835	ASISTENT MEDICAL PRINC.	MEDICINĂ GENERALĂ	S	1	5	VACANT
	1836	ASISTENT MEDICAL PRINC.	MEDICINĂ GENERALĂ	PL	1	2	OCUPAT
	1837	ASISTENT MEDICAL PRINC.	MEDICINĂ GENERALĂ	S	1	4	VACANT
CABINET PEDIATRIE	1838	ASISTENT MEDICAL PRINC.	MEDICINĂ GENERALĂ	PL	1	3	OCUPAT
	1839	ASISTENT MEDICAL PRINC.	MEDICINĂ GENERALĂ	PL	1	5	OCUPAT
	1840	ASISTENT MEDICAL PRINC.	MEDICINĂ GENERALĂ	PL	1	5	OCUPAT
	1841	ASISTENT MEDICAL PRINC.	MEDICINĂ GENERALĂ	PL	1	4	OCUPAT
	1842	ASISTENT MEDICAL PRINC.	MEDICINĂ GENERALĂ	PL	1	2	OCUPAT
CABINET OG I	1843	ASISTENT MEDICAL PRINC.	OBST.GINEC.	PL	1	5	OCUPAT
	1844	ASISTENT MEDICAL PRINC.	MEDICINĂ GENERALĂ	PL	1	5	OCUPAT
	1845	ASISTENT MEDICAL PRINC.	MEDICINĂ GENERALĂ	PL	1	2	OCUPAT
	1846	ASISTENT MEDICAL PRINC.	MEDICINĂ GENERALĂ	PL	1	2	OCUPAT
	1847	ASISTENT MEDICAL DEB.	MEDICINĂ GENERALĂ	PL	1	baza	VACANT
CABINET OG II	1848	ASISTENT MEDICAL PRINC.	MEDICINĂ GENERALĂ	PL	1	4	OCUPAT
	1849	ASISTENT MEDICAL DEB.	MEDICINĂ GENERALĂ	PL	1	5	VACANT
	1850	ASISTENT MEDICAL PRINC.	OBST.GINEC.	PL	1	4	OCUPAT
	1851	ASISTENT MEDICAL PRINC.	MEDICINĂ GENERALĂ	PL	1	3	OCUPAT
	1852	ASISTENT MEDICAL DEB.	MEDICINĂ GENERALĂ	PL	1	baza	VACANT
GARDEROBA	1853	GARDEROBIER			1	5	VACANT
	1854	GARDEROBIER			1	5	VACANT
	1855	GARDEROBIER			1	5	OCUPAT
	1856	GARDEROBIER			1	3	OCUPAT
	1857	GARDEROBIER			1	5	OCUPAT
	1858	GARDEROBIER			1	5	OCUPAT
	1859	GARDEROBIER			1	3	OCUPAT
	1860	GARDEROBIER			1		OCUPAT
	1861	MEDIC ȘEF LABORATOR	LABORATOR CLINIC	S	1	5	(VACANT)TEMPORAR
	1862	MEDIC PRIMAR	MED.DE LAB.	S	1	5	OCUPAT
	1863	MEDIC PRIMAR	MED. DE LAB.	S			OCUPAT
	1864	MEDIC PRIMAR	MED.DE LAB.	S	1	4	OCUPAT
	1865	MEDIC PRIMAR	MED.DE LAB.	S	1	5	OCUPAT
	1866	MEDIC SPECIALIST	MED. DE LAB.	S	1	3	VACANT
	1867	MEDIC SPECIALIST	MED.DE LAB.	S	1	3	OCUPAT
	1868	MEDIC PRIMAR	MED.DE LAB.	S	1	4	OCUPAT
	1869	MEDIC SPECIALIST	MED.DE LAB.	S	1		OCUPAT
	1870	BIOLOG PRINCIPAL	BIOLOGIE	S	1	5	OCUPAT
	1871	BIOLOG PRINCIPAL	BIOLOGIE	S	1	4	OCUPAT
	1872	BIOLOG PRINCIPAL	BIOLOGIE	S	1	5	OCUPAT
	1873	BIOLOG PRINCIPAL	BIOLOGIE	S	1	2	VACANT
	1874	BIOLOG PRINCIPAL	BIOLOGIE	S	1	2	OCUPAT
	1875	BIOLOG PRINCIPAL	BIOLOGIE	S	1	4	OCUPAT
	1876	BIOLOG PRINCIPAL	BIOLOGIE	S	1	4	OCUPAT
	1877	BIOLOG PRINCIPAL	BIOLOGIE	S	1	5	OCUPAT
	1878	BIOLOG SPECIALIST	BIOLOGIE	S	1	2	OCUPAT
	1879	BIOLOG SPECIALIST	BIOLOGIE	S	1	3	OCUPAT
	1880	BIOLOG PRINCIPAL	BIOLOGIE	S	1	3	OCUPAT
	1881	BIOLOG DEB.	BIOLOGIE	S	1	baza	OCUPAT
	1882	BIOLOG DEB.	BIOLOGIE	S	1	baza	VACANT
	1883	BIOLOG DEB.	BIOLOGIE	S	1	baza	VACANT
	1884	BIOLOG DEB.	BIOLOGIE	S	1	baza	VACANT
	1885	BIOLOG DEB.	BIOLOGIE	S	1	baza	VACANT
	1886	BIOLOG DEB.	BIOLOGIE	S	1	baza	VACANT
	1887	BIOLOG DEB.	BIOLOGIE	S	1	baza	VACANT

1888	CHIMIST PRINC.	CHIMIE	S	1	3	OCUPAT
1889	CHIMIST	CHIMIE	S	1	baza	VACANT
1890	CHIMIST DEB.	CHIMIE	S			VACANT
1891	ASISTENT MEDICAL ŞEF	LABORATOR	PL	1	5	(VACANT)TEMPORAR
1892	ASISTENT MEDICAL PRINC.	LABORATOR	PL	1	5	VACANT
1893	ASISTENT MEDICAL PRINC.	LABORATOR	PL	1	5	OCUPAT
1894	ASISTENT MEDICAL PRINC.	LABORATOR	PL	1	5	OCUPAT
1895	ASISTENT MEDICAL PRINC.	LABORATOR	PL	1	5	OCUPAT
1896	ASISTENT MEDICAL	LABORATOR	PL	1	5	OCUPAT
1897	ASISTENT MEDICAL	LABORATOR	PL	1	5	OCUPAT
1898	ASISTENT MEDICAL	LABORATOR	PL	1	5	OCUPAT
1899	ASISTENT MEDICAL PRINC.	LABORATOR	PL	1	5	VACANT
1900	ASISTENT MEDICAL	LABORATOR	PL	1	5	VACANT
1901	ASISTENT MEDICAL DEB.	LABORATOR	PL	1	5	VACANT
1902	ASISTENT MEDICAL DEB.	LABORATOR	PL	1	5	VACANT
1903	ASISTENT MEDICAL DEB.	LABORATOR	PL	1	5	VACANT
1904	ASISTENT MEDICAL	LABORATOR	PL	1	5	VACANT
1905	ASISTENT MEDICAL DEB.	LABORATOR	PL	1	5	VACANT
1906	ASISTENT MEDICAL DEB.	LABORATOR	PL	1	5	VACANT
1907	ASISTENT MEDICAL DEB.	LABORATOR	PL	1	5	VACANT
1908	ASISTENT MEDICAL PRINC.	LABORATOR	PL	1	5	OCUPAT
1909	ASISTENT MEDICAL PRINC.	LABORATOR	PL	1	5	OCUPAT
1910	ASISTENT MEDICAL PRINC.	LABORATOR	S	1	5	OCUPAT
1911	ASISTENT MEDICAL	LABORATOR	PL	1	5	VACANT
1912	ASISTENT MEDICAL DEB.	LABORATOR	PL	1	5	VACANT
1913	ASISTENT MEDICAL DEB.	LABORATOR	PL	1	5	VACANT
1914	ASISTENT MEDICAL	LABORATOR	PL	1	5	VACANT
1915	ASISTENT MEDICAL	LABORATOR	PL	1	5	OCUPAT
1916	ASISTENT MEDICAL DEB.	LABORATOR	PL	1	5	VACANT
1917	ASISTENT MEDICAL PRINC.	LABORATOR	PL	1	5	OCUPAT
1918	ASISTENT MEDICAL	LABORATOR	PL	1	2	OCUPAT
1919	ASISTENT MEDICAL PRINC.	LABORATOR	PL	1	2	OCUPAT
1920	ASISTENT MEDICAL	LABORATOR	PL	1	2	OCUPAT
1921	ASISTENT MEDICAL DEB.	LABORATOR	PL	1	2	VACANT
1922	ASISTENT MEDICAL PRINC.	LABORATOR	PL	1	2	OCUPAT
1923	ASISTENT MEDICAL PRINC.	LABORATOR	PL	1	2	OCUPAT
1924	ASISTENT MEDICAL PRINC.	LABORATOR	PL	1	3	OCUPAT
1925	ASISTENT MEDICAL PRINC.	LABORATOR	PL	1	baza	OCUPAT
1926	ASISTENT MEDICAL PRINC.	LABORATOR	PL	1	baza	OCUPAT
1927	ASISTENT MEDICAL	LABORATOR	PL	1	baza	OCUPAT
1928	ASISTENT MEDICAL	LABORATOR	PL	1	baza	OCUPAT
1929	INGRIJITOR	G	G	1	4	OCUPAT
1930	INGRIJITOR	G	G	1	4	OCUPAT
1931	INGRIJITOR	G	G	1	5	OCUPAT
1932	INGRIJITOR	G	G	1	baza	VACANT
1933	MEDIC ŞEF	MEDICINĂ DE LABORATOR	S	1		(VACANT)TEMPORAR
1934	MEDIC PRIMAR	MEDICINĂ DE LABORATOR	S	1		OCUPAT
1935	MEDIC PRIMAR	MEDICINĂ DE LABORATOR	S	1		OCUPAT
1936	MEDIC PRIMAR	MEDICINĂ DE LABORATOR	S	1		OCUPAT
1937	MEDIC SPECIALIST	MEDICINĂ DE LABORATOR	S	1		OCUPAT
1938	ASISTENT MEDICAL ŞEF	LABORATOR	PL	1		VACANT
1939	ASISTENT MEDICAL PRINC.	LABORATOR	PL	1		VACANT
1940	ASISTENT MEDICAL PRINC.	LABORATOR	PL	1		VACANT
1941	ASISTENT MEDICAL PRINC.	LABORATOR	PL	1		VACANT
1942	ASISTENT MEDICAL PRINC.	LABORATOR	PL	1		VACANT
1943	ASISTENT MEDICAL PRINC.	LABORATOR	S	1		VACANT
1944	ASISTENT MEDICAL	LABORATOR	PL	1		OCUPAT
1945	ASISTENT MEDICAL DEB.	LABORATOR	PL	1		VACANT
1946	ASISTENT MEDICAL DEB.	LABORATOR	PL	1		VACANT
1947	MEDIC ŞEF LABORATOR	RADIOLOGIE	S	1	5	(VACANT)TEMPORAR
1948	MEDIC REZIDENT AN II	RADIOLOGIE	S	1	5	OCUPAT
1949	MEDIC PRIMAR	RADIOLOGIE	S	1	4	OCUPAT
1950	MEDIC PRIMAR	RADIOLOGIE	S	1	5	OCUPAT

1951	MEDIC PRIMAR	RADIOLOGIE	S	1	4	OCUPAT
1952	MEDIC PRIMAR	RADIOLOGIE	S	1	3	OCUPAT
1953	MEDIC PRIMAR	RADIOLOGIE	S	1	3	OCUPAT
1954	MEDIC PRIMAR	RADIOLOGIE	S	1	2	OCUPAT
1955	MEDIC PRIMAR	RADIOLOGIE	S	1	2	OCUPAT
1956	MEDIC SPECIALIST	RADIOLOGIE	S	1	2	OCUPAT
1957	MEDIC PRIMAR	RADIOLOGIE	S	1	2	OCUPAT
1958	MEDIC PRIMAR	RADIOLOGIE	S	1	3	OCUPAT
1959	MEDIC SPECIALIST	RADIOLOGIE	S	1	2	VACANT
1960	MEDIC SPECIALIST	RADIOLOGIE	S	1	2	VACANT
1961	FIZICIAN MEDICAL	FIZICĂ	S	1	2	OCUPAT
1962	TEHNICIAN	RADIOLOGIE SI IMAGISTICA	S	1		VACANT
1963	TEHNICIAN	RADIOLOGIE SI IMAGISTICA	S	1		VACANT
1964	ASISTENT MEDICAL ȘEF	RADIOLOGIE	PL	1	5	(VACANT)TEMPORAR
1965	ASISTENT MEDICAL PRINC.	RADIOLOGIE	PL	1	3	OCUPAT
1966	ASISTENT MEDICAL DEB.	RADIOLOGIE	PL	1	5	VACANT
1967	ASISTENT MEDICAL DEB.	RADIOLOGIE	PL	1	5	VACANT
1968	ASISTENT MEDICAL PRINC.	PEDIATRIE	PL	1	5	OCUPAT
1969	ASISTENT MEDICAL PRINC.	RADIOLOGIE	PL	1	5	OCUPAT
1970	ASISTENT MEDICAL PRINC.	RADIOLOGIE	PL	1	4	OCUPAT
1971	ASISTENT MEDICAL PRINC.	RADIOLOGIE	PL	1	4	OCUPAT
1972	ASISTENT MEDICAL PRINC.	RADIOLOGIE	PL	1	5	OCUPAT
1973	ASISTENT MEDICAL DEB.	RADIOLOGIE	PL	1	5	VACANT
1974	ASISTENT MEDICAL PRINC.	RADIOLOGIE	PL	1	5	OCUPAT
1975	ASISTENT MEDICAL	RADIOLOGIE	PL	1	3	OCUPAT
1976	ASISTENT MEDICAL PRINC.	RADIOLOGIE	PL	1	3	OCUPAT
1977	ASISTENT MEDICAL PRINC.	RADIOLOGIE	PL	1	3	OCUPAT
1978	ASISTENT MEDICAL DEB.	RADIOLOGIE	PL	1	5	VACANT
1979	ASISTENT MEDICAL PRINC.	RADIOLOGIE	PL	1	5	OCUPAT
1980	ASISTENT MEDICAL PRINC.	RADIOLOGIE	PL	1	5	OCUPAT
1981	ASISTENT MEDICAL DEB.	RADIOLOGIE	PL	1	5	VACANT
1982	ASISTENT MEDICAL PRINC.	RADIOLOGIE	PL	1	4	OCUPAT
1983	ASISTENT MEDICAL DEB.	LABORATOR/MEDICALĂ	PL	1	5	VACANT
1984	ASISTENT MEDICAL PRINC.	MEDICINĂ GENERALĂ	PL	1	3	OCUPAT
1985	ASISTENT MEDICAL DEB.	LABORATOR/MEDICALĂ	PL	1	5	VACANT
1986	ASISTENT MEDICAL PRINC.	RADIOLOGIE/MEDICALĂ	PL	1	5	OCUPAT
1987	ASISTENT MEDICAL PRINC.	RADIOLOGIE/MEDICALĂ	PL	1	4	OCUPAT
1988	ASISTENT MEDICAL PRINC.	RADIOLOGIE	PL	1	5	OCUPAT
1989	ASISTENT MEDICAL PRINC.	MEDICINĂ GENERALĂ	PL	1	3	OCUPAT
1990	ASISTENT MEDICAL PRINC.	RADIOLOGIE	PL	1	3	OCUPAT
1991	ASISTENT MEDICAL PRINC.	MEDICINĂ GENERALĂ	PL	1	5	OCUPAT
1992	ASISTENT MEDICAL PRINC.	MEDICINĂ GENERALĂ	PL	1	5	OCUPAT
1993	ASISTENT MEDICAL PRINC.	MEDICINĂ GENERALĂ	SSD	1	4	OCUPAT
1994	ASISTENT MEDICAL PRINC.	MEDICINĂ GENERALĂ	PL	1	3	OCUPAT
1995	ASISTENT MEDICAL PRINC.	PEDIATRIE	PL	1	5	OCUPAT
1996	ASISTENT MEDICAL PRINC.	MEDICINĂ GENERALĂ	PL	1	4	OCUPAT
1997	ASISTENT MEDICAL PRINC.	MEDICINĂ GENERALĂ	PL	1	4	OCUPAT
1998	ASISTENT MEDICAL	RADIOLOGIE	PL	1	2	OCUPAT
1999	ASISTENT MEDICAL DEB.	RADIOLOGIE	PL	1	2	VACANT
2000	ASISTENT MEDICAL PRINC.	RADIOLOGIE	PL	1	baza	OCUPAT
2001	ASISTENT MEDICAL	RADIOLOGIE	PL	1	baza	VACANT
2002	OPERATOR DEB.	M	M	1		OCUPAT
2003	OPERATOR DEB.	M	M	1		VACANT
2004	INGRIJITOR	G	G	1	5	OCUPAT
2005	INGRIJITOR	G	G	1	2	OCUPAT
2006	INGRIJITOR	G	G	1	1	OCUPAT
2007	ASISTENT MEDICAL ȘEF	B.F.T.	PL	1	5	(VACANT)TEMPORAR
2008	ASISTENT MEDICAL DEB.	B.F.K.T.	PL	1	5	VACANT
2009	ASISTENT MEDICAL PRINC.	B.F.T.	PL	1	5	OCUPAT
2010	ASISTENT MEDICAL DEB.	B.F.T.	S	1	2	VACANT
2011	ASISTENT MEDICAL DEB.	B.F.T.	PL	1	5	VACANT
2012	ASISTENT MEDICAL PRINC.	MEDICINĂ GENERALĂ	PL	1	5	OCUPAT
2013	ASISTENT MEDICAL PRINC.	B.F.T.	PL	1	4	OCUPAT
2014	ASISTENT MEDICAL PRINC.	B.F.T.	PL	1	4	OCUPAT
2015	ASISTENT MEDICAL	B.F.T.	PL	1	1	OCUPAT
2016	ASISTENT MEDICAL PRINC.	B.F.T.	PL	1	2	OCUPAT
2017	ASISTENT MEDICAL	B.F.T.	PL	1	5	OCUPAT
2018	KINETOTERAPEUT DEB..	KINETOTERAPIE	S	1	2	VACANT
2019	ASISTENT MEDICAL	MASAJ	PL	1	5	OCUPAT
2020	INGRIJITOR	G	G	1	5	OCUPAT
2021	KINETOTERAPEUT PRINC.	KINETOTERAPIE	S	1	3	OCUPAT

SALA DE GIMNASTICĂ

2022	KINETOTERAPEUT PRINC.	KINETOTERAPIE	S	1	2	OCUPAT
2023	MEDIC ȘEF SERVICIU	ANATOMIE PATOLOGICĂ	S	1	5	(VACANT)TEMPORAR
2024	MEDIC SPECIALIST	ANATOMIE PATOLOGICĂ	S	1	5	OCUPAT
2025	MEDIC PRIMAR	ANATOMIE PATOLOGICĂ	S	1	4	OCUPAT
2026	MEDIC PRIMAR	ANATOMIE PATOLOGICĂ	S	1	4	OCUPAT
2027	MEDIC PRIMAR	ANATOMIE PATOLOGICĂ	S	1	4	OCUPAT
2028	MEDIC PRIMAR	ANATOMIE PATOLOGICĂ	S	1	5	OCUPAT
2029	MEDIC PRIMAR	ANATOMIE PATOLOGICĂ	S	1	2	OCUPAT
2030	BIOLOG PRINCIPAL	BIOLOGIE	S	1	5	OCUPAT
2031	ASISTENT MEDICAL	LABORATOR	PL	1	5	OCUPAT
2032	ASISTENT MEDICAL PRINC.	LABORATOR	S	1	5	VACANT
2033	ASISTENT MEDICAL DEB.	LABORATOR	PL	1	5	VACANT
2034	ASISTENT MEDICAL DEB.	LABORATOR	PL	1	5	VACANT
2035	ASISTENT MEDICAL PRINC.	LABORATOR	PL	1	5	OCUPAT
2036	ASISTENT MEDICAL DEB.	LABORATOR	PL	1	5	VACANT
2037	ASISTENT MEDICAL PRINC.	MEDICINĂ GENERALĂ	PL	1	2	OCUPAT
2038	ASISTENT MEDICAL PRINC.	LABORATOR	PL	1	3	OCUPAT
2039	ASISTENT MEDICAL PRINC.	LABORATOR	PL	1	5	OCUPAT
2040	ASISTENT MEDICAL PRINC.	MEDICINĂ GENERALĂ	PL	1	4	OCUPAT
2041	ASISTENT MEDICAL PRINC.	MEDICINĂ GENERALĂ	PL	1	3	OCUPAT
2042	ASISTENT MEDICAL PRINC.	MEDICINĂ GENERALĂ	PL	1	4	OCUPAT
2043	ASISTENT MEDICAL PRINC.	MEDICINĂ GENERALĂ	PL	1	4	OCUPAT
2044	ASISTENT MEDICAL PRINC.	MEDICINĂ GENERALĂ	PL	1	5	OCUPAT
2045	ÎNGRIJITOR	G	G	1	3	OCUPAT
2046	ÎNGRIJITOR	G	G	1	4	OCUPAT
2047	BRANCARDIER	G	G	1	baza	VACANT
2048	OPERATOR I	M	M	1	4	OCUPAT
2049	REGISTRATOR MED. DEB.	M	M	1	2	VACANT
2050	MEDIC ȘEF CENTRU	PSIHIATRIE PEDIATRICĂ	S	1	5	(VACANT)TEMPORAR
2051	MEDIC PRIMAR	PSIHIATRIE PEDIATRICĂ	S	1	3	OCUPAT
2052	MEDIC PRIMAR	PSIHIATRIE	S	1	2	OCUPAT
2053	MEDIC SPECIALIST	PSIHIATRIE	S	1	1	OCUPAT
2054	MEDIC SPECIALIST	PSIHIATRIE	S	1	1	VACANT
2055	MEDIC SPECIALIST	PSIHIATRIE	S	1	1	VACANT
2056	MEDIC SPECIALIST	PSIHIATRIE PEDIATRICĂ	S	1	1	VACANT
2057	MEDIC SPECIALIST	PSIHIATRIE PEDIATRICĂ	S	1	1	VACANT
2058	PSIHOTERAPEUT	TERAPIE COGNITIV - COMPORTAMENTALA SI/SISTEMIC FAMILIALA	S	1	1	VACANT
2059	PSIHOTERAPEUT	TERAPIE COGNITIV - COMPORTAMENTALA SI/SISTEMIC FAMILIALA	S	1	1	VACANT
2060	PSIHOTERAPEUT	TERAPIE COGNITIV - COMPORTAMENTALA SI/SISTEMIC FAMILIALA	S	1	1	VACANT
2061	PSIHOTERAPEUT	TERAPIE COGNITIV - COMPORTAMENTALA SI/SISTEMIC FAMILIALA	S	1	1	VACANT
2062	TERAPEUT OCUPATIONAL		S	1	1	VACANT
2063	TERAPEUT OCUPATIONAL		S	1	1	VACANT
2064	PSIHOLOG PRINC.	PSIHLOGIE	S	1	5	OCUPAT
2065	PSIHOLOG PRINC.	PSIHLOGIE	S	1	4	OCUPAT
2066	PSIHOLOG PRINC.	PSIHLOGIE	S	1	4	VACANT
2067	PSIHOLOG PRACTICANT	PSIHLOGIE	S	1	1	OCUPAT
2068	PSIHOLOG SPECIALIST	PSIHLOGIE	S	1		OCUPAT
2069	PSIHOPEDAGOG		S	1	1	VACANT
2070	LOGOPED PRINC.	LOGOPEDIE	S	1	3	VACANT
2071	FIZIOTERAPEUT		S	1	1	VACANT
2072	FIZIOTERAPEUT		S	1	1	VACANT
2073	ASISTENT MEDICAL SEF	MEDICINĂ GENERALĂ	PL	1	5	OCUPAT
2074	ASISTENT MEDICAL PRINC.	MEDICINĂ GENERALĂ	PL	1	5	OCUPAT
2075	ASISTENT MEDICAL	MEDICINĂ GENERALĂ	PL	1	5	OCUPAT
2076	ASISTENT MEDICAL PRINC.	MEDICINĂ GENERALĂ	PL	1	4	OCUPAT
2077	ASISTENT MEDICAL PRINC.	MEDICINĂ GENERALĂ	S	1	5	OCUPAT
2078	ASISTENT MEDICAL PRINC.	MEDICINĂ GENERALĂ	PL	1	5	OCUPAT
2079	ASISTENT MEDICAL PRINC.	MEDICINĂ GENERALĂ	PL	1	3	OCUPAT

2080	ASISTENT MEDICAL PRINC.	MEDICINĂ GENERALĂ	PL	1	5	OCUPAT
2081	ASISTENT MEDICAL PRINC.	MEDICINĂ GENERALĂ	PL	1	3	OCUPAT
2082	ASISTENT MEDICAL DEB.	MEDICINĂ GENERALĂ	PL	1	1	VACANT
2083	ASISTENT MEDICAL DEB.	MEDICINĂ GENERALĂ	PL	1	1	VACANT
2084	ASISTENT MEDICAL DEB.	MEDICINĂ GENERALĂ	PL	1	1	VACANT
2085	ASISTENT SOCIAL DEB.	ASISTENȚĂ SOCIALĂ	S	1	baza	OCUPAT
2086	ASISTENT SOCIAL DEB.	ASISTENȚĂ SOCIALĂ	S	1	1	VACANT
2087	ASISTENT SOCIAL DEB.	ASISTENȚĂ SOCIALĂ	S	1	1	VACANT
2088	ASISTENT SOCIAL	ASISTENȚĂ SOCIALĂ	S	1	1	VACANT
2089	REGISTRATOR MEDICAL DEB.		M	1	1	VACANT
2090	REGISTRATOR MEDICAL DEB.		M	1	1	VACANT
2091	REGISTRATOR MEDICAL DEB.		M	1	1	VACANT
2092	REGISTRATOR MEDICAL DEB.		M	1	1	VACANT
2093	ÎNGRIJITOR		G	1	5	VACANT
2094	ÎNGRIJITOR		G	1	baza	OCUPAT
2095	ÎNGRIJITOR		G	1	baza	VACANT
2096	MEDIC ȘEF LABORATOR	CHIRURG.GENERALĂ	S	1	5	(VACANT)TEMPORAR
2097	ASISTENT MEDICAL SEF	MEDICINĂ GENERALĂ	PL	1	5	(VACANT)TEMPORAR
2098	ASISTENT MEDICAL PRINC.	MEDICINĂ GENERALĂ	PL	1	5	OCUPAT
2099	ASISTENT MEDICAL PRINC.	MEDICINĂ GENERALĂ	S	1	5	OCUPAT
2100	ASISTENT MEDICAL PRINC.	MEDICINĂ GENERALĂ	PL	1	4	OCUPAT
2101	ASISTENT MEDICAL PRINC.	MEDICINĂ GENERALĂ	PL	1	3	OCUPAT
2102	ASISTENT MEDICAL PRINC.	MEDICINĂ GENERALĂ	PL	1	5	OCUPAT
2103	ASISTENT MEDICAL PRINC.	MEDICINĂ GENERALĂ	PL	1	4	OCUPAT
2104	ASISTENT MEDICAL PRINC.	MEDICINĂ GENERALĂ	PL	1		OCUPAT
2105	ASISTENT MEDICAL PRINC.	MEDICINĂ GENERALĂ	PL	1		OCUPAT
2106	ASISTENT MEDICAL PRINC.	MEDICINĂ GENERALĂ	PL	1		OCUPAT
2107	ASISTENT MEDICAL PRINC.	MEDICINĂ GENERALĂ	PL	1		OCUPAT
2108	ASISTENT MEDICAL PRINC.	MEDICINĂ GENERALĂ	PL	1		OCUPAT
2109	ASISTENT MEDICAL PRINC.	MEDICINĂ GENERALĂ	PL	1	baza	OCUPAT
2110	ÎNGRIJITOR		G	1	5	OCUPAT
2111	ASISTENT MEDICAL DEB.	MEDICINĂ GENERALĂ	PL	1	baza	VACANT
2112	MEDIC ȘEF SERVICIU	MED. LEGALĂ	S	1	5	OCUPAT
2113	MEDIC PRIMAR	MED. LEGALĂ	S	1	5	(VACANT)TEMPORAR
2114	MEDIC PRIMAR	MED. LEGALĂ	S	1	5	OCUPAT
2115	MEDIC PRIMAR	MED. LEGALĂ	S	1	3	OCUPAT
2116	MEDIC PRIMAR	MED. LEGALĂ	S	1	2	OCUPAT
2117	MEDIC PRIMAR	MED. LEGALĂ	S	1	2	OCUPAT
2118	CHIMIST PRINC.	CHIMIE	S	1	5	OCUPAT
2119	ASISTENT MEDICAL	MEDICINĂ GENERALĂ	PL	1	5	OCUPAT
2120	ASISTENT MEDICAL PRINC.	MEDICINĂ GENERALĂ	PL	1	baza	OCUPAT
2121	ASISTENT MEDICAL PRINC.	LABORATOR	PL	1	5	OCUPAT
2122	ASISTENT MEDICAL PRINC.	MEDICINĂ GENERALĂ	PL	1	5	OCUPAT
2123	ASISTENT MEDICAL PRINC.	MEDICINĂ GENERALĂ	PL	1	5	OCUPAT
2124	ASISTENT MEDICAL PRINC.	MEDICINĂ GENERALĂ	PL	1	5	OCUPAT
2125	ASISTENT MEDICAL PRINC.	MEDICINĂ GENERALĂ	PL	1	5	(VACANT)TEMPORAR
2126	ASISTENT MEDICAL PRINC.	MEDICINĂ GENERALĂ	PL	1	5	OCUPAT
2127	ASISTENT MEDICAL PRINC.	MEDICINĂ GENERALĂ	PL	1	5	(VACANT)TEMPORAR
2128	REGISTRATOR MED.		M	1	5	OCUPAT
2129	AUTOPSIER		M	1	3	VACANT
2130	AUTOPSIER		M	1	baza	VACANT
2131	AUTOPSIER DEB.		M	1	baza	VACANT
2132	AUTOPSIER DEB.		M	1	baza	VACANT
2133	OPERATOR I		M	1	5	OCUPAT
2134	SOFER II		G	1	3	OCUPAT
2135	SOFER I		G	1	5	VACANT
2136	SOFER II		G	1	5	VACANT
2137	INGRIJITOR		G	1	5	OCUPAT
2138	BRANCARDIER		G	1	baza	VACANT
2139	ȘEF SERVICIU	EPIDEMIOLOGIE	S	1	1	(VACANT)TEMPORAR
2140	MEDIC PRIMAR	EPIDEMIOLOGIE	S	1	4	OCUPAT
2141	MEDIC PRIMAR	EPIDEMIOLOGIE	S	1	4	OCUPAT
2142	MEDIC PRIMAR	EPIDEMIOLOGIE	S			OCUPAT
2143	MEDIC SPECIALIST	BOLI INFECȚIOASE	S	1	3	OCUPAT
2144	MEDIC SPECIALIST	BOLI INFECȚIOASE	S	1	5	OCUPAT

ACTIVITATE D.D.D.

2145	ASISTENT MEDICAL PRINC.	IGIENĂ	PL	1	5	VACANT
2146	ASISTENT MEDICAL PRINC.	IGIENĂ	PL	1	5	OCUPAT
2147	ASISTENT MEDICAL PRINC.	IGIENĂ	PL	1	5	OCUPAT
2148	ASISTENT MEDICAL PRINC.	IGIENĂ	PL	1	4	OCUPAT
2149	ASISTENT MEDICAL PRINC.	IGIENĂ	PL	1	5	OCUPAT
2150	ASISTENT MEDICAL PRINC.	IGIENĂ	PL	1	4	OCUPAT
2151	MUNC.CALIF. II -DER.DEZ.DEP.		G	1	5	OCUPAT
2152	MUNC.CALIF. II -DER.DEZ.DEP.		G	1	4	OCUPAT
2153	MUNC.CALIF. II -DER.DEZ.DEP.		G	1	5	OCUPAT
2154	MUNC.CALIF. II -DER.DEZ.DEP.		G	1	4	OCUPAT
2155	MUNC.CALIF. I -DER.DEZ.DEP.		M/G			VACANT
2156	MEDIC SPECIALIST	DIABET ZAHARAT.NUTRITIE	S	1	4	OCUPAT
2157	MEDIC REZID. AN I	DIABET ZAHARAT	S	1	5	OCUPAT
2158	ASISTENT MEDICAL DEB.	MEDICINĂ GENERALĂ	PL	1	5	VACANT
2159	ASISTENT MEDICAL PRINC.	MEDICINĂ GENERALĂ	PL	1	baza	OCUPAT
2160	MEDIC SPECIALIST	DIABET ZAHARAT	S	1	1	OCUPAT
2161	ASISTENT MEDICAL PRINC.	MEDICINĂ GENERALĂ	PL	1	3	OCUPAT
2162	MEDIC SPECIALIST	ONCOLOGIE	S	1	5	VACANT
2163	MEDIC SPECIALIST	ONCOLOGIE	S	1	3	OCUPAT
2164	ASISTENT MEDICAL PRINC..	MEDICINĂ GENERALĂ	PL	1	5	OCUPAT
2165	ASISTENT MEDICAL PRINC.	MEDICINĂ GENERALĂ	PL	1	5	OCUPAT
2166	ANALIST(PROG.)AJ IA		M	1	5	OCUPAT
2167	MEDIC SPECIALIST	MEDICINA SPORTIVĂ	S	1	baza	OCUPAT
2168	ASISTENT MEDICAL	MEDICINĂ GENERALĂ	PL	1	3	OCUPAT
2169	MEDIC PRIMAR	BOLI INFECŢIOASE	S	1	2	OCUPAT
2170	ASISTENT MEDICAL PRINC.	MEDICINĂ GENERALĂ	PL	1	3	OCUPAT
2171	ASISTENT MEDICAL DEB.	MEDICINĂ GENERALĂ	PL	1	baza	VACANT
2172	MEDIC SPECIALIST	OBSTETRICA GINECOLOGIE	S	1	5	VACANT
2173	MEDIC PRIMAR	MEDICINĂ DE FAMILIE	S	1	5	VACANT
2174	ASISTENT MEDICAL PRINC.	MEDICINĂ GENERALĂ	PL	1	5	OCUPAT
2175	ASISTENT MEDICAL PRINC.	MEDICINĂ GENERALĂ	PL	1	3	OCUPAT
2176	MEDIC PRIMAR	MEDICINA MUNCII	S	1	4	OCUPAT
2177	PSIHLOG SPECIALIST	PSIHLOGIE	S			VACANT
2178	ASISTENT MEDICAL	MEDICINĂ GENERALĂ	PL	1	2	VACANT
2179	ASISTENT MEDICAL PRINC.	MEDICINĂ GENERALĂ	PL	1	4	OCUPAT
2180	SEF SERVICIU. GR.I		S	1	5	(VACANT)TEMPORAR
2181	MEDIC	MEDICINĂ GENERALĂ	S	1		OCUPAT
2182	ASISTENT SOCIAL PRINC.	ASISTENŢĂ SOCIALĂ	PL	1	5	OCUPAT
2183	ASISTENT MEDICAL	MEDICINĂ GENERALĂ	PL	1	baza	OCUPAT
2184	ASISTENT MEDICAL	B.F.T.	PL	1	5	OCUPAT
2185	ASISTENT MEDICAL PRINC.	MEDICINĂ GENERALĂ	PL	1	5	VACANT
2186	ASISTENT MEDICAL PRINC.	MEDICINĂ GENERALĂ	PL	1	4	OCUPAT
2187	ASISTENT MEDICAL PRINC.	MEDICINĂ GENERALĂ	PL	1	5	OCUPAT
2188	REGISTRATOR MED.		M	1	4	OCUPAT
2189	REGISTRATOR MED. DEB.		M	1	5	VACANT
2190	REGISTRATOR MED.		M	1	5	OCUPAT
2191	REGISTRATOR MED. PRINC.		M	1	3	OCUPAT
2192	REGISTRATOR MED. PRINC.		M	1	5	VACANT
2193	REGISTRATOR MED. PRINC.		M	1	2	OCUPAT
2194	REGISTRATOR MED. DEB.		M	1	5	VACANT
2195	REGISTRATOR MED. PRINC.		M	1	5	OCUPAT
2196	REGISTRATOR MED. PRINC.		M	1	baza	OCUPAT
2197	REGISTRATOR MED. DEB.		M	1	4	OCUPAT
2198	REGISTRATOR MED.PRINC.		M	1	baza	OCUPAT
2199	REGISTRATOR MED.PRINC.		M	1	baza	OCUPAT
2200	REGISTRATOR MED.PRINC.		M	1	baza	VACANT
2201	REGISTRATOR MED.		M	1	baza	OCUPAT
2202	REGISTRATOR MED. DEB.		M	1	4	OCUPAT
2203	OPERATOR I		M	1	4	OCUPAT
2204	MEDIC PRIMAR	PNEUMOLOGIE	S	1	5	OCUPAT

		2205	MEDIC SPECIALIST	PNEUMOLOGIE	S	1	5	OCUPAT
		2206	MEDIC PRIMAR	PNEUMOLOGIE	S	1	2	OCUPAT
		2207	ASISTENT MEDICAL PRINC.	MEDICINĂ GENERALĂ	PL	1	5	OCUPAT
		2208	ASISTENT MEDICAL PRINC.	MEDICINĂ GENERALĂ	PL	1	5	OCUPAT
		2209	ASISTENT MEDICAL PRINC.	MEDICINĂ GENERALĂ	PL	1	4	OCUPAT
		2210	ASISTENT MEDICAL PRINC.	MEDICINĂ GENERALĂ	PL	1	4	OCUPAT
		2211	ASISTENT MEDICAL PRINC.	MEDICINĂ GENERALĂ	PL	1	5	OCUPAT
		2212	ASISTENT MEDICAL PRINC.	MEDICINĂ GENERALĂ	PL	1	3	OCUPAT
		2213	ASISTENT MEDICAL PRINC.	MEDICINĂ GENERALĂ	PL	1	5	OCUPAT
		2214	ASISTENT MEDICAL PRINC.	RADIOLOGIE	PL	1	5	OCUPAT
		2215	ASISTENT MEDICAL PRINC.	RADIOLOGIE	PL	1	4	OCUPAT
		2216	ASISTENT MEDICAL PRINC.	MEDICINĂ GENERALĂ	PL	1	3	OCUPAT
		2217	ÎNGRIJITOR		G	1	5	VACANT
		2218	ÎNGRIJITOR		G	1	3	OCUPAT
		2219	ÎNGRIJITOR		G	1	3	OCUPAT
COMPARTIMENT ANALIZE MEDICALE(B.K.)		2220	BIOLOG PRINCIPAL	BIOLOGIE	S	1	4	OCUPAT
		2221	BIOLOG PRINCIPAL	BIOLOGIE	S	1	4	OCUPAT
		2222	ASISTENT MEDICAL	LABORATOR	PL	1	5	VACANT
		2223	ASISTENT MEDICAL	LABORATOR	PL	1	5	OCUPAT
		2224	ASISTENT MEDICAL PRINC.	LABORATOR	PL	1	5	OCUPAT
		2225	MEDIC PRIMAR	PNEUMOLOGIE	S	1	5	OCUPAT
		2226	ASISTENT MEDICAL PRINC.	MEDICINĂ GENERALĂ	PL	1	5	OCUPAT
		2227	ASISTENT MEDICAL PRINC.	MEDICINĂ GENERALĂ	PL	1	5	OCUPAT
		2228	MEDIC SPECIALIST	PNEUMOLOGIE	S	1	5	OCUPAT
		2229	ASISTENT MEDICAL PRINC.	MEDICINĂ GENERALĂ	PL	1	5	OCUPAT
		2230	ASISTENT MEDICAL PRINC.	LABORATOR	PL	1	5	OCUPAT
		2231	ASISTENT MEDICAL PRINC.	RADIOLOGIE	PL	1	3	OCUPAT
		2232	INGRIJITOR		G	1	4	OCUPAT
		2233	ASISTENT MEDICAL	MEDICINĂ GENERALĂ	PL	1	5	VACANT
		2234	ASISTENT MEDICAL	MEDICINĂ GENERALĂ	PL	1	5	VACANT
CABINETE ÎN SLATINA	CABINETE MEDICINĂ INTERNĂ	2235	ASISTENT MEDICAL PRINC.	MEDICINĂ GENERALĂ	PL	1	4	OCUPAT
		2236	ASISTENT MEDICAL PRINC.	MEDICINĂ GENERALĂ	PL	1	2	OCUPAT
	CABINET CARDIOLOGIE	2237	MEDIC PRIMAR	CARDIOLOGIE	S	1	4	OCUPAT
		2238	ASISTENT MEDICAL PRINC.	MEDICINĂ GENERALĂ	PL	1	3	OCUPAT
		2239	ASISTENT MEDICAL PRINC.	MEDICINĂ GENERALĂ	PL	1	baza	OCUPAT
	E.K.G.	2240	ASISTENT MEDICAL DEB.	MEDICINĂ GENERALĂ	S	1	5	VACANT
		2241	ASISTENT MEDICAL PRINC.	MEDICINĂ GENERALĂ	PL	1	5	OCUPAT
	CABINET O.R.L.	2242	ASISTENT MEDICAL PRINC.	MEDICINĂ GENERALĂ	PL	1	4	OCUPAT
		2243	ASISTENT MEDICAL DEB.	MEDICINĂ GENERALĂ	PL	1	baza	VACANT
	CABINET OFTALMOLOGIE	2244	ASISTENT MEDICAL PRINC.	MEDICINĂ GENERALĂ	PL	1	5	OCUPAT
		2245	ASISTENT MEDICAL PRINC.	MEDICINĂ GENERALĂ	S	1	5	OCUPAT
	CABINET CHIRURGIE GENERALĂ	2246	ASISTENT MEDICAL PRINC.	MEDICINĂ GENERALĂ	PL	1	5	OCUPAT
		2247	ASISTENT MEDICAL PRINC.	MEDICINĂ GENERALĂ	PL	1	2	OCUPAT
	CABINETE OBSTETRICĂ-GINECOLOGIE	2248	ASISTENT MEDICAL PRINC.	MEDICINĂ GENERALĂ	PL	1	5	OCUPAT
		2249	ASISTENT MEDICAL PRINC.	MEDICINĂ GENERALĂ	PL	1	4	OCUPAT
		2250	ASISTENT MEDICAL PRINC.	MEDICINĂ GENERALĂ	PL	1	baza	VACANT
		2251	ASISTENT MEDICAL DEB.	MEDICINĂ GENERALĂ	PL	1	baza	VACANT
	CABINET NEUROLOGIE	2252	ASISTENT MEDICAL PRINC.	MEDICINĂ GENERALĂ	PL	1	5	OCUPAT
		2253	ASISTENT MEDICAL DEB.	MEDICINĂ GENERALĂ	PL	1		VACANT
		2254	ASISTENT MEDICAL PRINC.	MEDICINĂ GENERALĂ	PL	1	4	OCUPAT
	CABINET ORTOPEDIE TRAUMATOLOGIE	2255	ASISTENT MEDICAL PRINC.	MEDICINĂ GENERALĂ	PL	1	3	OCUPAT
		2256	ASISTENT MEDICAL PRINC.	MEDICINĂ GENERALĂ	PL	1	5	OCUPAT
	CABINET DERMATOVENEROLOGIE	2257	ASISTENT MEDICAL PRINC.	MEDICINĂ GENERALĂ	PL	1	4	OCUPAT
		2258	ASISTENT MEDICAL PRINC.	MEDICINĂ GENERALĂ	S	1	5	OCUPAT
	CABINET NEFROLOGIE	2259	ASISTENT MEDICAL PRINC.	MEDICINĂ GENERALĂ	PL	1	4	OCUPAT
	CABINET ENDOCRINOLOGIE	2260	ASISTENT MEDICAL PRINC.	MEDICINĂ GENERALĂ	PL	1	5	OCUPAT

CABINET UROLOGIE	2261	ASISTENT MEDICAL PRINC.	MEDICINĂ GENERALĂ	PL	1	3	OCUPAT
CABINET ALERGOLOGIE ȘI IMUNOLOGIE CLINICĂ	2262	MEDIC REZIDENT AN III	ALERGOLOGIE	S	1	1	OCUPAT
	2263	ASISTENT MEDICAL DEB.	MEDICINĂ GENERALĂ	PL	1	baza	VACANT
CABINET PSIHIATRIE	2264	ASISTENT MEDICAL PRINC.	MEDICINĂ GENERALĂ	PL	1	5	OCUPAT
	2265	ASISTENT MEDICAL PRINC.	PEDIATRIE	PL	1	5	OCUPAT
CABINET RECUPERARE, MEDICINĂ FIZICĂ ȘI BALNEOLOGIE	2266	ASISTENT MEDICAL PRINC.	MEDICINĂ GENERALĂ	PL	1	baza	OCUPAT
	2267	ASISTENT MEDICAL PRINC.	MEDICINĂ GENERALĂ	PL	1	5	OCUPAT
CABINET CHIRURGIE TORACICĂ	2268	ASISTENT MEDICAL DEB.	MEDICINĂ GENERALĂ	PL	1	baza	VACANT
CABINET CHIRURGIE PLASTICĂ ȘI MICROCHIRURGIE	2269	ASISTENT MEDICAL PRINC.	MEDICINĂ GENERALĂ	PL	1	5	OCUPAT
CABINET GASTRO ENTEROLOGIE	2270	ASISTENT MEDICAL PRINC.	MEDICINĂ GENERALĂ	PL	1	5	OCUPAT
	2271	ASISTENT MEDICAL DEB.	MEDICINĂ GENERALĂ	PL	1	baza	VACANT
CABINET GERIATRIE ȘI GERONTOLOGIE	2272	MEDIC REZIDENT AN III	GERIATRIE	S	1	1	OCUPAT
	2273	ASISTENT MEDICAL DEB.	MEDICINĂ GENERALĂ	PL	1	4	VACANT
CABINET PNEUMOLOGIE	2274	ASISTENT MEDICAL PRINC.	MEDICINĂ GENERALĂ	PL	1	2	OCUPAT
	2275	ASISTENT MEDICAL PRINC.	MEDICINĂ GENERALĂ	PL	1	1	OCUPAT
CABINET CHIRURGIE ORALĂ ȘI MAXILO-FACIALĂ	2276	ASISTENT MEDICAL PRINC.	MEDICINĂ GENERALĂ	PL	1	baza	OCUPAT
	2277	ASISTENT MEDICAL DEB.	MEDICINĂ GENERALĂ	PL	1	baza	VACANT
CABINET HEMATOLOGIE	2278	ASISTENT MEDICAL PRINC.	MEDICINĂ GENERALĂ	PL	1	baza	OCUPAT
CABINET CHIRURGIE ȘI ORTOPEDIE INFANTILĂ	2279	ASISTENT MEDICAL PRINC	MEDICINĂ GENERALĂ	PL	1	5	OCUPAT
	2280	ASISTENT MEDICAL DEB.	MEDICINĂ GENERALĂ	PL	1	2	VACANT
CABINETE PEDIATRIE	2281	ASISTENT MEDICAL DEB.	MEDICINĂ GENERALĂ	PL	1	5	VACANT
	2282	ASISTENT MEDICAL PRINC.	MEDICINĂ GENERALĂ	PL	1	4	OCUPAT
CABINET DERMATOVENEROLOGIE COPII	2283	ASISTENT MEDICAL DEB.	MEDICINĂ GENERALĂ	PL	1	5	VACANT
CABINET NEUROPSIHIATRIE INFANTILĂ	2284	ASISTENT MEDICAL DEB.	MEDICINĂ GENERALĂ	PL	1	baza	VACANT
CABINET GENETICĂ MEDICALĂ	2285	MEDIC SPECIALIST	GENETICĂ MEDICALĂ	S	1	1	VACANT
	2286	ASISTENT MEDICAL DEB.	MEDICINĂ GENERALĂ	PL	1	baza	VACANT
CABINET REUMATOLOGIE	2287	ASISTENT MEDICAL PRINC.	MEDICINĂ GENERALĂ	PL	1	baza	OCUPAT
CABINET ORTOPTICĂ	2288	ASISTENT MEDICAL DEB.	MEDICINĂ GENERALĂ	PL	1	baza	VACANT
CABINET AUDIOLOGIE	2289	ASISTENT MEDICAL	MEDICINĂ GENERALĂ	PL	1	3	VACANT
	2290	ASISTENT MEDICAL PRINC.	MEDICINĂ GENERALĂ	PL	1	2	OCUPAT
CABINET LOGOPEDIE	2291	LOGOPED DEB.	LOGOPEDIE	S	1	baza	VACANT
CABINET PSIHOLOGIE	2292	PSIHOLOG PRACTICANT	PSIHOLOGIE	S	1	baza	VACANT
SĂLI DE TRATAMENTE	2293	ASISTENT MEDICAL PRINC.	MEDICINĂ GENERALĂ	PL	1	5	OCUPAT
	2294	ASISTENT MEDICAL	MEDICINĂ GENERALĂ	PL	1	2	VACANT

CABINETE ÎN SCORNICEȘTI	REGISTRATURĂ MEDICALĂ	2295	REGISTRATOR MED. DEB.	M	1	5	VACANT		
		2296	REGISTRATOR MED. PRINC.	M	1	5	OCUPAT		
		2297	REGISTRATOR MED. DEB.	M	1	2	VACANT		
		2298	REGISTRATOR MED. PRINC.	M	1	5	OCUPAT		
		2299	REGISTRATOR MED. PRINC.	M	1	2	OCUPAT		
		2300	REGISTRATOR MED. PRINC.	M	1	5	OCUPAT		
		2301	REGISTRATOR MED. PRINC.	M	1	3	OCUPAT		
		2302	REGISTRATOR MED. DEB.	M	1	baza	VACANT		
		2303	REGISTRATOR MED. PRINC.	M	1	baza	OCUPAT		
		2304	REGISTRATOR MED. PRINC.	M	1	baza	OCUPAT		
		2305	REGISTRATOR MED. PRINC.	M	1	baza	OCUPAT		
		2306	ÎNGRIJITOR	G	1	5	OCUPAT		
		2307	ÎNGRIJITOR	G	1	5	OCUPAT		
		2308	ÎNGRIJITOR	G	1	5	OCUPAT		
		2309	ÎNGRIJITOR	G	1	5	OCUPAT		
		2310	ÎNGRIJITOR	G	1	5	OCUPAT		
		2311	ÎNGRIJITOR	G	1	2	OCUPAT		
		2312	ÎNGRIJITOR	G	1	baza	VACANT		
		2313	ÎNGRIJITOR	G	1	5	OCUPAT		
		2314	ÎNGRIJITOR	G	1	5	OCUPAT		
		2315	ÎNGRIJITOR	G	1	4	VACANT		
		2316	ÎNGRIJITOR	G	1	baza	VACANT		
		2317	ÎNGRIJITOR	G	1	baza	VACANT		
		2318	ÎNGRIJITOR	G	1	baza	VACANT		
		CABINET MEDICINĂ INTERNĂ	2319	MEDIC SPECIALIST	MEDICINĂ INTERNĂ	S	1	1	VACANT
			2320	ASISTENT MEDICAL DEB.	MEDICINĂ GENERALĂ	PL	1	baza	VACANT
		CABINET OBSTETRICĂ-GINECOLOGIE	2321	MEDIC SPECIALIST	OBST.GINEC.	S	1	1	VACANT
			2322	ASISTENT MEDICAL DEB.	MEDICINĂ GENERALĂ	PL	1	baza	VACANT
		CABINET DERMATOVENEROLOGIE	2323	MEDIC PRIMAR	DERMATO-VENERO.	S	1	5	OCUPAT
			2324	MEDIC SPECIALIST	DERMATO-VENERO.	S	1	2	VACANT
			2325	ASISTENT MEDICAL	MEDICINĂ GENERALĂ	PL	1	baza	OCUPAT
			2326	ASISTENT MEDICAL DEB.	MEDICINĂ GENERALĂ	PL	1	baza	VACANT
		CABINET PEDIATRIE	2327	MEDIC SPECIALIST	PEDIATRIE	S	1	5	OCUPAT
			2328	MEDIC SPECIALIST	PEDIATRIE	S	1	2	VACANT
		2329	ASISTENT MEDICAL PRINC..	MEDICINĂ GENERALĂ	PL	1	5	VACANT	
		2330	ASISTENT MEDICAL DEB.	MEDICINĂ GENERALĂ	PL	1	baza	VACANT	
	CABINET PNEUMOLOGIE	2331	MEDIC SPECIALIST	PNEUMOFIZIOLOGIE	S	1	1	VACANT	
		2332	ASISTENT MEDICAL DEB.	MEDICINĂ GENERALĂ	PL	1	baza	VACANT	
	CABINET CARDIOLOGIE	2333	MEDIC SPECIALIST	CARDIOLOGIE	S	1	1	VACANT	
		2334	ASISTENT MEDICAL DEB.	MEDICINĂ GENERALĂ	PL	1	baza	VACANT	
	CABINET NEUROLOGIE	2335	ASISTENT MEDICAL	MEDICINĂ GENERALĂ	PL	1	baza	VACANT	
	CABINET MEDICINĂ INTERNĂ	2336	ASISTENT MEDICAL DEB.	MEDICINĂ GENERALĂ	PL	1	3	OCUPAT	
	CABINET PEDIATRIE	2337	ASISTENT MEDICAL DEB.	MEDICINĂ GENERALĂ	PL	1	baza	VACANT	
		2338	ASISTENT MEDICAL	MEDICINĂ GENERALĂ	PL	1	baza	VACANT	
	PUNCT DE RECOLTARE PROBE BIOLOGICE	2339	ASISTENT MEDICAL	MEDICINĂ GENERALĂ	PL	1	baza	OCUPAT	
		2340	ASISTENT MEDICAL PRINC.	MEDICINĂ GENERALĂ	PL	1	baza	OCUPAT	
		2341	ÎNGRIJITOR	M/G	1	baza	VACANT		
		2342	ÎNGRIJITOR	M	1	baza	OCUPAT		
		2343	ÎNGRIJITOR	M/G	1	baza	VACANT		
		2344	ȘEF SERVICIU I		S	1	II	OCUPAT	
		2345	MEDIC SPECIALIST	IGIENA	S	1		OCUPAT	
		2346	MEDIC SPECIALIST	EPIDEMIOLOGIE	S	1	2	OCUPAT	
		2347	REFERENT DE SPEC. I		S	1	5	VACANT	
		2348	REFERENT DE SPEC. I		S	1	4	OCUPAT	
		2349	REFERENT DE SPEC. II		S	1	5	OCUPAT	

	2350	MEDIC SPECIALIST	SANATATE PUBLICA SI MANAGEMENT	S	1	baza	OCUPAT
	2351	MEDIC SPECIALIST	SANATATE PUBLICA SI MANAGEMENT	S	1	5	OCUPAT
	2352	MEDIC SPECIALIST	BOLI INFECTIOASE	S	1	3	OCUPAT
	2353	REFERENT DE SPEC. I		S		3	OCUPAT
	2354	CONSILIER I		S	1		OCUPAT
	2355	AUDITOR GRADUL I		S	1	4	OCUPAT
	2356	AUDITOR GRADUL I		S	1	3	OCUPAT
	2357	AUDITOR GRADUL I		S			OCUPAT
COMPARTIMENTUL JURIDIC	2358	CONSILIER JURIDIC IA		S	1		OCUPAT
	2359	CONSILIER JURIDIC IA		S	1	4	OCUPAT
	2360	CONSILIER JURIDIC II		S	1	4	OCUPAT
	2361	PREOT I		S	1	3	OCUPAT
COMPARTIMENT DE ASISTENTA SOCIALA	2362	ASISTENT SOCIAL	ASISTENTA SOCIALA	S	1	4	OCUPAT
	2363	ASISTENT SOCIAL DEB.	ASISTENTA SOCIALA	S	1	5	VACANT
SERVICIUL RUNO SI RELATII CU PUBLICUL	2364	DIRECTOR		S			OCUPAT
	Compartiment RUNO	2365	ŞEF SERVICIU II	S	1	II	OCUPAT
		2366	REFERENT DE SPEC. I	S	1	5	OCUPAT
		2367	REFERENT DE SPEC. I	S	1	5	OCUPAT
		2368	ECONOMIST SPEC.IA	S	1	5	OCUPAT
		2369	ECONOMIST SPEC.IA	S	1	5	OCUPAT
		2370	ECONOMIST SPEC.IA	S	1	5	OCUPAT
		2371	REFERENT DE SPEC. II	S	1	4	OCUPAT
		2372	REFERENT DE SPEC. I	S	1	5	OCUPAT
		2373	REFERENT DE SPEC. I	S	1	3	OCUPAT
	Compartiment Relații cu Publicul	2374	REFERENT DE SPEC.II	S	1	5	OCUPAT
	Compartiment Sanatate si Securitate in Munca	2375	REFERENT DE SPEC.DEB.	S	1	5	OCUPAT
COMPARTIMENTUL INTERN DE PREVENIRE ŞI PROTECŢIE		2376	REFERENT DE SPEC.II	S	1	3	OCUPAT
SERVICIUL ADMINISTRATIV, ŞI TRANSPORT		2377	SEF SERVICIU	S	1	II	OCUPAT
	Compartiment Administrativ	2378	REFERENT DE SPEC. I	S	1	4	OCUPAT
		2379	REFERENT DE SPEC. I	S	1	3	OCUPAT
		2380	MERCEOLOG I	M	1	5	OCUPAT
		2381	REFERENT DE SPEC. III	S	1	5	OCUPAT
	PERSONAL DE DESERVIRE	2382	ARHIVAR	M	1	2	OCUPAT
		2383	CURIER	G	1	5	OCUPAT
		2384	FUNȚIONAR	M			OCUPAT
		2385	FUNȚIONAR DEBUTANT	G			OCUPAT
	PERSONAL AUXILIAR ADMINISTRATIV	2386	ÎNGRIJITOR	G	1	5	OCUPAT
		2387	ÎNGRIJITOR	G	1	3	OCUPAT
		2388	ÎNGRIJITOR	G	1	3	OCUPAT
		2389	ÎNGRIJITOR	G	1	4	OCUPAT
		2390	ÎNGRIJITOR	G	1	5	OCUPAT

	2391	ÎNGRIJITOR	G	1	4	OCUPAT
	2392	ÎNGRIJITOR	G	1	5	OCUPAT
	2393	ÎNGRIJITOR	G	1	1	OCUPAT
	2394	ÎNGRIJITOR	G	1	2	OCUPAT
	2395	ÎNGRIJITOR	G	1	4	OCUPAT
	2396	ÎNGRIJITOR	G	1	baza	OCUPAT
	2397	ÎNGRIJITOR	G	1	baza	OCUPAT
	2398	ÎNGRIJITOR	G	1	baza	OCUPAT
	2399	ÎNGRIJITOR				VACANT
	2400	MUNC.CALIF.I - PEIS.FLOR.	M;G	1	5	VACANT
	2401	MUNCITOR NECALIFICAT I	G	1	4	OCUPAT
	2402	MUNCITOR NECALIFICAT I	M;G	1	4	VACANT
	2403	MUNCITOR NECALIFICAT I	G	1	3	OCUPAT
	2404	MUNCITOR NECALIFICAT I	G	1	3	OCUPAT
	2405	MUNC.CALIF.III - TELEFONIST	G	1	5	VACANT
	2406	MUNC.CALIF.IV - TELEFONIST	G	1	5	OCUPAT
	2407	MUNC.CALIF.III - TELEFONIST	G	1	5	OCUPAT
	2408	MUNC.CALIF.III - TELEFONIST	G	1	5	OCUPAT
	2409	MUNC.CALIF.IV - TELEFONIST	G	1	4	OCUPAT
	2410	MUNC.CALIF.III - TELEFONIST	M;G	1		OCUPAT
	2411	MUNC.CALIF. I - LENJER	G	1	5	OCUPAT
	2412	MUNC.CALIF. I - LENJER	G	1	5	OCUPAT
	2413	MUNC.CALIF. I. FRIZER	G	1	5	OCUPAT
	2414	MUNCITOR NECALIFICAT I	G	1	5	OCUPAT
	2415	MUNCITOR NECALIFICAT I	M;G	1	2	OCUPAT
	2416	MUNCITOR NECALIFICAT I	M;G	1	1	VACANT
	2417	MUNCITOR NECALIFICAT I	M;G	1	1	VACANT
	2418	ȘOFER II	G	1	5	OCUPAT
	2419	ȘOFER II	G	1	5	OCUPAT
	2420	ȘOFER II	G	1	4	OCUPAT
	2421	ȘOFER II	G	1	4	OCUPAT
	2422	ȘOFER AUTOSANITARĂ II	M	1		OCUPAT
	2423	ȘOFER AUTOSANITARĂ III	G	1		VACANT
	2424	ȘOFER II	G	1	5	VACANT
	2425	ȘOFER II	G	1	5	VACANT
BLOC ALIMENTAR	2426	MUNC.CALIF. I - BUCĂTAR	G	1	5	OCUPAT
	2427	MUNC.CALIF. IV - BUCĂTAR	M	1	5	OCUPAT
	2428	MUNC.CALIF. I - BUCĂTAR	G	1	5	OCUPAT
	2429	MUNC.CALIF. I - BUCĂTAR	G	1	5	OCUPAT
	2430	MUNC.CALIF. I - BUCĂTAR	G	1	5	OCUPAT
	2431	MUNC.CALIF. I - BUCĂTAR	M;G	1	5	VACANT
	2432	MUNC.CALIF. I - BUCĂTAR	M;G	1	5	VACANT
	2433	MUNCITOR CALIFICAT IV-BUCĂTAR	G	1	5	VACANT
	2434	MUNCITOR CALIFICAT IV-BUCĂTAR	M	1	5	OCUPAT
	2435	MUNCITOR NECALIFICAT I	G	1	5	OCUPAT
	2436	MUNCITOR NECALIFICAT I	G	1	5	OCUPAT
	2437	MUNCITOR CALIFICAT IV-BUCĂTAR	G	1	5	VACANT
	2438	MUNCITOR NECALIFICAT I	G	1	4	OCUPAT
	2439	MUNCITOR NECALIFICAT I	M;G	1	5	VACANT
	2440	MUNCITOR NECALIFICAT I	G	1	5	OCUPAT
	2441	MUNCITOR NECALIFICAT I	G	1	2	VACANT
	2442	MUNCITOR NECALIFICAT I	M	1	2	OCUPAT
	2443	MUNCITOR NECALIFICAT I	M;G	1	5	VACANT
	2444	MUNCITOR NECALIFICAT I	G	1	3	OCUPAT
	2445	MUNCITOR NECALIFICAT I	G	1	2	OCUPAT
	2446	MUNCITOR NECALIFICAT I	G	1	5	OCUPAT
COMPARTIMENT SPALATORIE	2447	REFERENT DE SPEC. II	S			OCUPAT
	2448	SPALATOREASA	G			OCUPAT
	2449	SPALATOREASA	G			OCUPAT
	2450	SPALATOREASA	G			OCUPAT
	2451	SPALATOREASA	G			OCUPAT
	2452	SPALATOREASA	G			OCUPAT
	2453	SPALATOREASA	G			OCUPAT
	2454	SPALATOREASA	G			OCUPAT
	2455	SPALATOREASA	G			OCUPAT

		2456	SPALATOREASA	G			VACANT
		2457	SPALATOREASA	G			VACANT
		2458	SPALATOREASA	G			VACANT
		2459	SPALATOREASA	G			VACANT
		2460	SPALATOREASA	G			VACANT
		2461	SPALATOREASA	G			VACANT
		2462	SPALATOREASA	G			VACANT
		2463	SPALATOREASA	G			VACANT
		2464	SPALATOREASA	G			VACANT
		2465	SPALATOREASA	G			VACANT
		2466	SPALATOREASA	G			VACANT
		2467	SPALATOREASA	G			VACANT
		2468	SPALATOREASA	G			VACANT
		2469	SPALATOREASA	G			VACANT
		2470	INGRIJITOR	G			OCUPAT
SERVICIUL TEHNIC	COMPARTIMENT TEHNIC	2471	SEF SERVICIU	S	1	II	OCUPAT
		2472	INGINER GRAD II	S	1	5	OCUPAT
		2473	REFERENT DE SPEC.II	S	1	5	OCUPAT
	FORMAȚIE REPARAȚII CLĂDIRI, INSTALAȚII SANITARE	2474	ȘEF FORMAȚIE II		1	II	(VACANT)TEMPORAR
2475		MUNC.CALIF. I V- INSTALATOR	G	1	5	OCUPAT	
		2476	MUNC.CALIF. I - INSTALATOR	G	1	5	VACANT
		2477	MUNC.CALIF. IV - INSTALATOR	G	1	5	VACANT
		2478	MUNC.CALIF. I - INSTALATOR	G	1	5	OCUPAT
		2479	MUNC.CALIF. I - INSTALATOR	G	1	5	OCUPAT
		2480	MUNC.CALIF. I - INSTALATOR	G	1	3	OCUPAT
		2481	MUNC.CALIF. II - INSTALATOR	G	1	2	OCUPAT
		2482	MUNC.CALIF. I - INSTALATOR	M;G	1	5	VACANT
		2483	MUNC.CALIF. I - SUDOR	G	1	5	OCUPAT
		2484	MUNC.CALIF. III - FOCHIST	G	1	5	VACANT
		2485	MUNC.CALIF. III - FOCHIST	G	1	2	OCUPAT
		2486	MUNC.CALIF. I - FOCHIST	G	1	5	OCUPAT
		2487	MUNC.CALIF. I - FOCHIST	G	1	5	OCUPAT
		2488	MUNC.CALIF. I - FOCHIST	G	1	3	OCUPAT
		2489	MUNC.CALIF. I - FOCHIST	G	1	4	OCUPAT
		2490	MUNC.CALIF. II - FOCHIST	G	1	2	OCUPAT
		2491	MUNC.CALIF. IV - FOCHIST	M;G	1	2	VACANT
		2492	MUNC.CALIF. I - FOCHIST	M;G	1	2	VACANT
		2493	MUNC.CALIF. I - ZUGRAV	G	1	5	OCUPAT
		2494	MUNC.CALIF. I - ZIDAR	M;G	1	3	OCUPAT
		2495	MUNC.CALIF. I - ZIDAR	G	1	5	OCUPAT
		2496	MUNC.CALIF. IV - INSTALATOR	G	1	5	VACANT
		2497	MUNC.CALIF. I - TAMPLAR	G	1	4	OCUPAT
		2498	MUNC.CALIF. I -	M/G	1	4	VACANT
		2499	MUNC.CALIF. I -	M/G	1	4	VACANT
		2500	MUNC.CALIF. II -	M/G	1	4	VACANT
		2501	MUNC.CALIF. III -	M/G	1	4	VACANT
		2502	MUNC.CALIF. IV - INSTALATOR	M	1	4	OCUPAT
		2503	MUNC.CALIF. IV -	M/G	1	4	VACANT

**FORMAȚIE ÎNTREȚINERE
ȘI REPARAȚII INSTALAȚII
ELECTRICE**

2504	ȘEF FORMAȚIE		1	II	(VACANT)TEMPORAR
2505	MUNC.CALIF. I - ELECTRICIAN	G	1	5	OCUPAT
2506	MUNC.CALIF. III - ELECTRICIAN	G	1	5	OCUPAT
2507	MUNC.CALIF. I - ELECTRICIAN	G	1	4	OCUPAT
2508	MUNC.CALIF. I - ELECTRICIAN	G	1	4	OCUPAT
2509	MUNC.CALIF. I - ELECTRICIAN	G	1	5	OCUPAT
2510	MUNC.CALIF. I - ELECTRICIAN	G	1	5	OCUPAT
2511	MUNC.CALIF. I - ELECTRICIAN	G	1	2	OCUPAT
2512	MUNC.CALIF. III - INS. FRIGOTEHNIST	G	1	baza	OCUPAT
2513	MUNC.CALIF. I - LIFTIER	G	1	4	OCUPAT
2514	MUNC.CALIF. I - LIFTIER	G	1	3	OCUPAT
2515	MUNC.CALIF. I - LIFTIER	G	1	3	OCUPAT
2516	MUNC.CALIF. III - LIFTIER	M;G	1	5	OCUPAT
2517	MUNC.CALIF. I - LIFTIER	G	1	5	OCUPAT
2518	MUNC.CALIF. I - LIFTIER	G	1	2	OCUPAT
2519	MUNC.CALIF. IV - LIFTIER	M;G	1	2	OCUPAT
2520	MUNC.CALIF. I - LIFTIER	G	1	3	OCUPAT
2521	MUNC.CALIF. I - LIFTIER	G	1	5	OCUPAT
2522	MUNC.CALIF. II - LIFTIER	M	1	5	OCUPAT
2523	MUNC.CALIF. I - LIFTIER	G	1	4	OCUPAT
2524	MUNC.CALIF. II - LIFTIER	G	1	3	OCUPAT
2525	MUNC.CALIF. II - LIFTIER	G	1	3	OCUPAT
2526	MUNC.CALIF. II - LIFTIER	G	1	5	OCUPAT
2527	MUNC.CALIF. II - LIFTIER	M	1	2	OCUPAT
2528	MUNC.CALIF. IV - LIFTIER	G	1	2	OCUPAT
2529	MUNC.CALIF. IV - LIFTIER	M/G	1	2	VACANT
2530	MUNC.CALIF. I - LIFTIER	M/G	1	2	VACANT
2531	MUNC.CALIF. I - LIFTIER	M/G	1	2	VACANT
2532	MUNC.CALIF. II - LIFTIER	M/G	1	2	VACANT
2533	MUNC.CALIF. I - LĂCĂTUȘ MEC.	G	1	5	OCUPAT
2534	MUNC.CALIF. III - LĂCĂTUȘ MEC.	G	1	5	OCUPAT
2535	MUNC.CALIF. III - LĂCĂTUȘ MEC.	G	1	5	OCUPAT
2536	MUNC.CALIF. I - LĂCĂTUȘ MEC.	G	1	4	OCUPAT
2537	MUNC.CALIF. I - LĂCĂTUȘ MEC.	G	1	5	OCUPAT
2538	MUNC.CALIF. I - LĂCĂTUȘ MEC.	G	1	5	OCUPAT
2539	MUNC.CALIF. I -	M/G			VACANT
2540	MUNC.CALIF. II -	M/G			VACANT
2541	MUNC.CALIF. III -	M/G			VACANT
2542	MUNC.CALIF. IV -	M/G			VACANT
2543	MUNC.CALIF. IV -	M/G	1	5	VACANT

Compartiment FINANCIAR

2544 ȘEF SERVICIU, GR.II S 1 II (OCUPAT)TEMPORAR

2545 ECONOMIST SPEC.IA S 1 3 OCUPAT

2546 ECONOMIST SPEC.IA S 1 4 OCUPAT

2547 ECONOMIST SPEC.IA S 1 3 OCUPAT

**Compartiment MONITORIZARE VENITURI SI
CHELTUIELI**

2548 ECONOMIST SPEC.IA S 1 5 OCUPAT

Compartiment CONTABILITATE

2549 ECONOMIST SPEC.IA S 1 II OCUPAT

2550 ECONOMIST SPEC.IA S 1 II OCUPAT

2551 ECONOMIST SPEC.IA S 1 5 OCUPAT

2552 ECONOMIST SPEC.IA S 1 3 OCUPAT

2553 ECONOMIST SPEC.IA S 1 4 OCUPAT

2554 ECONOMIST SPEC.IA S 1 2 OCUPAT

COMPARTIMENT SALARIZARE

2555 ȘEF SERVICIU II S 1 II OCUPAT

2556 ECONOMIST SPEC.IA S 1 5 OCUPAT

2557 REFERENT DE SPEC.II S 1 5 VACANT

2558 ECONOMIST SPEC.IA S 1 5 OCUPAT

2559 ECONOMIST SPEC.IA S 1 2 OCUPAT

COMPARTIMENT INFORMATICA	2560	REFERENT DE SPEC. III	S	1	5	OCUPAT		
	2561	ANALIST IA	S	1	II	OCUPAT		
	2562	ANALIST DEB.	S	1	5	VACANT		
	2563	INGINER DE SISTEM IA	S	1	5	OCUPAT		
	2564	INGINER DE SISTEM IA	S	1	3	OCUPAT		
	2565	ANALIST II	S	1	4	OCUPAT		
COMPARTIMENT ACHIZITIIL PUBLICE	2566	SEF SERVICIU ,GR.II	S	1	II	(VACANT)TEMPORAR		
	2567	ECONOMIST SPEC.IA	S	1	4	OCUPAT		
	2568	ECONOMIST SPEC.IA	S	1	3	OCUPAT		
	2569	ECONOMIST SPEC.IA	S	1	3	OCUPAT		
	2570	ECONOMIST SPEC.IA	S	1	3	OCUPAT		
COMPARTIMENT APROVIZIONARE	2571	REFERENT DE SPEC. I	S	1	5	OCUPAT		
	2572	REFERENT DE SPEC. I	S	1	5	OCUPAT		
	2573	REFERENT DE SPEC.I	S	1	5	OCUPAT		
	2574	FUNCTIIONAR	M			OCUPAT		
COMPARTIMENTUL APARATURA MEDICALA	2575	MAGAZINER	M	1	5	OCUPAT		
COMPARTIMENT INVESTITII	2576	REFERENT DE SPEC.I	S			OCUPAT		
	2577	REFERENT DE SPEC.I	S			OCUPAT		
PROGRAMUL NAȚIONAL 6	ASISTENȚĂ MEDICALĂ HIV/SIDA	2578	ASISTENT MEDICAL PRINC.	MEDICINĂ GENERALĂ	PL	1	3	OCUPAT

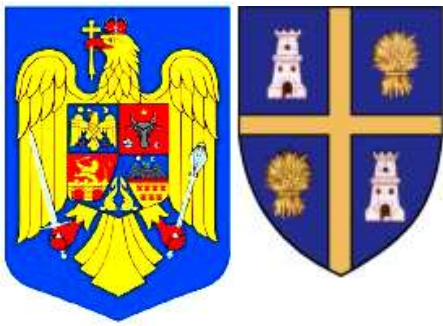

REFERAT DE APROBARE

la proiectul de hotărâre cu privire la transformarea unor posturi în statul de funcții al Spitalului Județean de Urgență Slatina, ca urmare a promovării, precum și cu privire la aprobarea organigramei și a statului de funcții ale Spitalului Județean de Urgență Slatina

I. CADRUL GENERAL DE FUNCȚIONARE A UNITĂȚILOR SANITARE CU PATURI AL CĂROR MANAGEMENT A FOST PRELUAT DE CĂTRE CONSILIUL JUDEȚEAN OLT

Spitalul Județean de Urgență Slatina este o unitate sanitară de utilitate publică, cu personalitate juridică, aflată în subordinea Consiliului Județean Olt.

În prezent Spitalul Județean de Urgență Slatina funcționează conform organigramei și statului de funcții aprobate prin Hotărârea Consiliului Județean Olt nr.185/30.10.2025, cu modificările ulterioare, la nivelul a 2541 posturi, după cum urmează:

- personal de conducere(comitet director)	- 4 posturi;
- personal medico – sanitar	- 2289 posturi;
- personal tehnic, economic, informatică, și administrativ	- 79 posturi;
- <u>personal de întreținere și de deservire</u>	- <u>169 posturi</u>
TOTAL	- 2541 posturi

Personalul din cadrul Spitalului Județean de Urgență Slatina este încadrat pe posturi aferente personalului contractual, al cărui regim juridic este reglementat de Legea nr.53/2003 - Codul Muncii, republicată, cu modificările și completările ulterioare.

Încadrarea pe funcții și salarizarea personalului din cadrul spitalului se face cu respectarea prevederilor Legii – cadru nr.153/2017 privind salarizarea personalului plătit din fonduri publice, cu modificările și completările ulterioare, și ale altor acte normative în vigoare.

Normativele de personal pentru asistența medicală spitalicească pe categorii de personal și tipuri de activități sunt prevăzute în anexele nr. 1-11 la Ordinul Ministrului Sănătății nr.1224/2010 privind aprobarea normativelor de personal pentru asistența medicală spitalicească, precum și pentru modificarea și completarea Ordinului ministrului sănătății publice nr.1.778/2006 privind aprobarea normativelor de personal, modificat prin Ordinul Ministrului Sănătății nr.808/2019.

În conformitate cu prevederile Ordinului Ministrului Sănătății nr. 1224/2010 privind aprobarea normativelor de personal pentru asistența medicală spitalicească, precum și pentru modificarea și completarea Ordinului ministrului sănătății publice nr.1778/2006 privind aprobarea normativelor de personal, modificat prin Ordinul Ministrului Sănătății nr.808/2019, normarea personalului din secțiile și compartimentele cu paturi de anestezie și terapie intensivă și de terapie intensivă se realizează conform prevederilor Ordinului ministrului sănătății, interimar, nr.1500/2009 privind aprobarea Regulamentului de organizare și funcționare a secțiilor și compartimentelor de anestezie și terapie intensivă din unitățile sanitare, cu completările ulterioare. Normarea personalului medico-sanitar din activitatea de supraveghere, prevenire și limitare a infecțiilor asociate asistenței medicale în unitățile sanitare este prevăzută în Ordinul ministrului sănătății nr.1101/2016 privind aprobarea Normelor de supraveghere, prevenire și limitare a infecțiilor asociate asistenței medicale în unitățile sanitare. Normarea personalului din centrele de sănătate mintală și pentru prevenirea adicțiilor se face potrivit prevederilor Ordinului ministrului sănătății nr.1562/2025 privind organizarea, funcționarea și atribuțiile centrelor de

sănătate mintală și pentru prevenirea adicțiilor. Normarea personalului din structurile de primire urgență - UPU-SMURD, UPU și CPU - se face potrivit prevederilor Ordinului ministrului sănătății publice nr.1706/2007 privind conducerea și organizarea unităților și compartimentelor de primire a urgențelor, cu modificările și completările ulterioare.

II. MODIFICĂRI INTERVENITE ÎN STATUL DE FUNCȚII DUPĂ APROBAREA HOTĂRÂRII CONSILIULUI JUDEȚEAN OLT NR.185/30.10.2025, CU MODIFICĂRILE ULTERIOARE

Statul de funcții aprobat prin Hotărârea Consiliului Județean Olt nr.185/30.10.2025, cu modificările ulterioare, a fost modificat prin Deciziile Managerului Spitalului Județean de Urgență Slatina nr.1124/21.10.2025, nr.1125/21.10.2025, nr.1167/03.11.2025, nr.1168/03.11.2025, nr.1169/03.11.2025, nr.1197/17.11.2025, nr.1217/20.11.2025, nr.1218/20.11.2025, nr.1224/20.11.2025, nr.1230/25.11.2025, nr.1231/25.11.2025, nr.1235/26.11.2025, nr.1236/26.11.2025, nr.1254/03.12.2025, nr.1255/03.12.2025, nr.1261/08.12.2025, nr.1266/09.12.2025, nr.1267/09.12.2025, nr.1268/09.12.2025, nr.1269/09.12.2025, nr.1270.09.12.2026, nr.1271/09.12.2025, nr.1276/09.12.2025, nr.1277/09.12.2025, nr.1278/09.12.2025, nr.1279/09.12.2025, nr.1281/10.12.2025, nr.1283/10.12.2025, nr.1284/10.12.2025, nr.1286/10.12.2025, nr.1289/15.12.2025, nr.1290/15.12.2025, nr.1298/17.12.2025, nr.1311/22.12.2025, nr.1312/22.12.2025, nr.1313/22.12.2025, nr.1314/22.12.2025, nr.1317/29.12.2025, nr.1321/29.12.2025, nr.1322/29.12.2025, nr.1326/29.12.2025, nr.1327/29.12.2025, nr.1334/30.12.2025, nr.1336/30.12.2025, nr.1338/31.12.2025, nr.1340/31.12.2025, nr.1341/31.12.2025, nr.1342/31.12.2025 și nr.1344/31.12.2025.

III. PROPUNERE DE MODIFICARE ORGANIGRAMĂ ȘI STAT DE FUNCȚII ALE SPITALULUI JUDEȚEAN DE URGENȚĂ SLATINA

Prin adresa nr.1220/14.01.2026 înregistrată la Consiliul Județean Olt sub nr.552/21.01.2026, Spitalul Județean de Urgență Slatina a solicitat modificarea organigramei și a statului de funcții ale unității sanitare, după cum urmează:

A. Transformarea unor posturi în statul de funcții al Spitalului Județean de Urgență Slatina, ca urmare a promovării, după cum urmează:

1. transformarea postului de medic rezident an III, specialitatea anestezie și terapie intensivă, nivel studii S, la Secția Anestezie și Terapie Intensivă (poziția nr.715 în Statul de funcții al Spitalului Județean de Urgență Slatina, aprobat prin Hotărârea Consiliului Județean Olt nr.185/30.10.2025, cu modificările ulterioare) în post de medic rezident an IV, specialitatea anestezie și terapie intensivă, nivel studii S;
2. transformarea postului de asistent medical, grad profesional debutant, specialitatea medicină generală, nivel studii S, la Secția Anestezie și Terapie Intensivă (poziția nr.784 în Statul de funcții al Spitalului Județean de Urgență Slatina, aprobat prin Hotărârea Consiliului Județean Olt nr.185/30.10.2025, cu modificările ulterioare) în post de asistent medical, specialitatea medicină generală, nivel studii S;
3. transformarea postului de asistent medical, specialitatea medicină generală, nivel studii PL, la Secția Neonatologie (poziția nr.919 în Statul de funcții al Spitalului Județean de Urgență Slatina, aprobat prin Hotărârea Consiliului Județean Olt nr.185/30.10.2025, cu modificările ulterioare) în post de asistent medical, grad profesional principal, specialitatea medicină generală, nivel studii PL;
4. transformarea postului de medic rezident an V, specialitatea medicină de urgență, nivel studii S, la Unitatea de Primire Urgențe (UPU) (poziția nr.1423 în Statul de funcții al Spitalului Județean de Urgență Slatina, aprobat prin Hotărârea Consiliului Județean Olt nr.185/30.10.2025, cu modificările ulterioare) în post de medic specialist, specialitatea medicină de urgență, nivel studii S;
5. transformarea postului de asistent medical, specialitatea medicină generală, nivel studii PL, la Unitatea de Primire Urgente (UPU) (poziția nr.1486 în Statul de funcții al Spitalului Județean de Urgență Slatina, aprobat prin Hotărârea Consiliului Județean Olt nr.185/30.10.2025, cu modificările ulterioare) în post de asistent medical, grad profesional principal, specialitatea medicină generală, nivel studii PL;

6. transformarea postului de farmacist rezident an II, specialitatea farmacie, nivel studii S, la Farmacia Spitalului (poziția nr.1685 în Statul de funcții al Spitalului Județean de Urgență Slatina, aprobat prin Hotărârea Consiliului Județean Olt nr.185/30.10.2025, cu modificările ulterioare) în post de farmacist rezident an III, specialitatea farmacie, nivel studii S;
7. transformarea postului de medic rezident an II, specialitatea alergologie, nivel studii S, la Cabinetul alergologie și imunologie clinică din Ambulatoriul Integrat Spitalului (poziția nr.2225 în Statul de funcții al Spitalului Județean de Urgență Slatina, aprobat prin Hotărârea Consiliului Județean Olt nr.185/30.10.2025, cu modificările ulterioare) în post de medic rezident an III, specialitatea alergologie, nivel studii S;
8. transformarea postului de medic rezident an II, specialitatea geriatrie, nivel studii S, la Cabinetul geriatrie și gerontologie din Ambulatoriul Integrat Spitalului (poziția nr.2235 în Statul de funcții al Spitalului Județean de Urgență Slatina, aprobat prin Hotărârea Consiliului Județean Olt nr.185/30.10.2025, cu modificările ulterioare) în post de medic rezident an III, specialitatea geriatrie, nivel studii S.

B. Transformarea unui post vacant în statul de funcții al Spitalului Județean de Urgență Slatina, după cum urmează:

1. transformarea postului vacant de asistent medical, grad profesional debutant, specialitatea medicină generală, nivel studii PL la Serviciul de Evaluare și Statistică Medicală și DRG (poziția nr.2148 în Statul de funcții al Spitalului Județean de Urgență Slatina, aprobat prin Hotărârea Consiliului Județean Olt nr.185/30.10.2025, cu modificările ulterioare) în post de asistent medical, grad profesional principal, specialitatea medicină generală, nivel studii PL;

C. Mutarea unui post în statul de funcții al Spitalului Județean de Urgență Slatina, după cum urmează:

1. mutarea postului de referent de specialitate, grad profesional I, nivel studii S, la Compartimentul Administrativ din cadrul Serviciului Administrativ și Transport (poziția nr.2342 în Statul de funcții al Spitalului Județean de Urgență Slatina aprobat prin Hotărârea Consiliului Județean Olt nr.185/30.10.2025, cu modificările ulterioare) la Compartimentul Achiziții Publice din cadrul Serviciului Achiziții Publice, Investiții, Aparatură Medicală și Aprovizionare.

D. Propunere de desființare a unor posturi vacante în statul de funcții al Spitalului Județean de Urgență Slatina:

- desființarea postului vacant de sociolog debutant, nivel studii S, de la Centrul de Sănătate Mintală și pentru prevenirea adicțiilor al Spitalului Județean de Urgență Slatina (poziția nr. 2044 în Statul de funcții al Spitalului Județean de Urgență Slatina aprobat prin Hotărârea Consiliului Județean Olt nr.185/30.10.2025, cu modificările ulterioare);
- desființarea postului vacant de instructor ergoterapie debutant, nivel studii M, de la Centrul de Sănătate Mintală și pentru prevenirea adicțiilor al Spitalului Județean de Urgență Slatina (poziția nr. 2055 în Statul de funcții al Spitalului Județean de Urgență Slatina aprobat prin Hotărârea Consiliului Județean Olt nr.185/30.10.2025, cu modificările ulterioare).

E. Înființări de posturi în statul de funcții al Spitalului Județean de Urgență Slatina:

- înființarea a trei posturi de asistent medical, grad profesional debutant, specialitatea medicină generală, nivel studii PL la Secția medicină internă a Spitalului Județean de Urgență Slatina;
- înființarea unui post de brancardier, nivel studii G la Secția Nefrologie a Spitalului Județean de Urgență Slatina;
- înființarea unui post de medic primar, specialitatea ortopedie și traumatologie, nivel studii S la Secția Ortopedie și Traumatologie a Spitalului Județean de Urgență Slatina;
- înființarea a două posturi de asistent medical, grad profesional debutant, specialitatea medicină generală, nivel studii PL la Secția Ortopedie și Traumatologie a Spitalului Județean de Urgență Slatina;

- înființarea unui post de medic specialist, specialitatea pediatrie, nivel studii S la Unitatea de Primire Urgențe (UPU) a Spitalului Județean de Urgență Slatina;
- înființarea a trei posturi de registrator medical debutant, nivel studii M la Unitatea de Primire Urgențe(UPU) a Spitalului Județean de Urgență Slatina;
- înființarea a trei posturi de asistent medical, grad profesional debutant, specialitatea medicină generală, nivel studii PL la Centru de Sănătate Mintală și pentru prevenirea adicțiilor al Spitalului Județean de Urgență Slatina;
- înființarea a două posturi de medici specialiști, specialitatea psihiatrie pediatrică, nivel studii S la Centru de Sănătate Mintală și pentru prevenirea adicțiilor al Spitalului Județean de Urgență Slatina;
- înființarea a două posturi de medici specialiști, specialitatea psihiatrie, nivel studii S la Centru de Sănătate Mintală și pentru prevenirea adicțiilor al Spitalului Județean de Urgență Slatina;
- înființarea a patru posturi de psihoterapeut cu formare în terapie cognitiv-comportamentală și/sau sistemic-familială, nivel studii S la Centru de Sănătate Mintală și pentru prevenirea adicțiilor al Spitalului Județean de Urgență Slatina;
- înființarea a două posturi de terapeut ocupațional, nivel studii S la Centru de Sănătate Mintală și pentru prevenirea adicțiilor al Spitalului Județean de Urgență Slatina;
- înființarea a două posturi de asistent social, grad profesional debutant, nivel studii S la Centru de Sănătate Mintală și pentru prevenirea adicțiilor al Spitalului Județean de Urgență Slatina;
- înființarea unui post de asistent social, nivel studii S la Centru de Sănătate Mintală și pentru prevenirea adicțiilor al Spitalului Județean de Urgență Slatina;
- înființarea unui post de psihopedagog, nivel studii S la Centru de Sănătate Mintală și pentru prevenirea adicțiilor al Spitalului Județean de Urgență Slatina;
- înființarea a două posturi de fizioterapeut, nivel studii S la Centru de Sănătate Mintală și pentru prevenirea adicțiilor al Spitalului Județean de Urgență Slatina;
- înființarea a patru posturi de registrator medical debutant, nivel studii M la Centru de Sănătate Mintală și pentru prevenirea adicțiilor al Spitalului Județean de Urgență Slatina;
- înființarea unui post de asistent medical șef, specialitatea medicină generală, nivel studii PL/S la Secția Chirurgie Plastică, Estetică și Microchirurgie Reconstructivă a Spitalului Județean de Urgență Slatina;
- înființarea a patru posturi de asistent medical, grad profesional debutant, specialitatea medicină generală, nivel studii PL la Secția Chirurgie Plastică, Estetică și Microchirurgie Reconstructivă a Spitalului Județean de Urgență Slatina.

Prin aceeași adresă Spitalul Județean de Urgență Slatina ne mai comunică următoarele:

- Propunerea de înființare și desființare a posturilor a fost făcută la solicitarea medicilor șefi de secție conform referatelor nr.35920/20.08.2025, nr.46408/21.10.2025, nr.1081/13.01.2026, nr.420/08.01.2026 și nr.863/12.01.2026, precum și conform prevederilor Ordinului Ministrului Sanatatii nr.1562/2025 privind organizarea, funcționarea și atribuțiile centrelor de sănătate mintală si pentru prevenirea adicțiilor, propuneri aprobate în ședința Comitetului Director din data de 13.01.2026.
- La stabilirea numărului de posturi s-au avut în vedere prevederile Ordinului Ministrului Sanatatii nr.1224/2010 privind aprobarea normativelor de personal pentru asistența spitalicească, precum și pentru modificarea și completarea Ordinului Ministrului Sanatatii nr.1778/2006 privind aprobarea normativelor de personal și Ordinului Ministrului Sanatatii nr.1562/2025 privind organizarea, funcționarea și atribuțiile centrelor de sănătate mintală și pentru prevenirea adicțiilor.
- Ca urmare a modificărilor menționate mai-sus, numărul de posturi prevăzut în statul de funcții se modifică cu 37 de posturi (2541 + 37= 2578).
- Aplicând normativele de personal, menționate în adresa s-a normat un număr total de 2578 posturi, pe categoriile de personal prevăzute în anexa nr. 2, anexa nr.3, anexa nr. 4, anexa nr. 7 și în anexa nr. 9., anexate la această adresă.
- De asemenea, se precizează faptul că unitatea se încadrează în cheltuielile de personal aprobate în buget, astfel cum sunt reglementate de art.40 alin.(1) din Legea nr. 273/2006 privind finanțele publice locale, cu modificările și completările ulterioare.

Având în vedere cele prezentate, prin proiectul de hotărâre se propun următoarele:

- aprobarea transformării, începând cu data de 01.01.2026, a 8 posturi în statul de funcții al Spitalului Județean de Urgență Slatina, aprobat prin Hotărârea Consiliului Județean Olt nr.185/30.10.2025, cu modificările ulterioare, ca urmare a promovării.

- aprobarea, începând cu data de 01.02.2026, organigramei și a statului de funcții pentru Spitalul Județean de Urgență Slatina la nivelul a 2578 posturi, conform anexelor nr.1 și nr.2 la proiectul de hotărâre, după cum urmează:

- personal de conducere(comitet director)	- 4 posturi;
- personal medico – sanitar	- 2326 posturi;
- personal tehnic, economic, informatică, și administrativ	- 79 posturi;
- personal de întreținere și de deservire	- 169 posturi
<u>TOTAL</u>	<u>- 2578 posturi</u>

Proiectul de hotărâre a fost întocmit cu respectarea prevederilor legale și propun aprobarea acestuia în forma prezentată.

**INIȚIATOR,
PREȘEDINTELE CONSILIULUI JUDEȚEAN OLT
Marius OPRESCU**

RAPORT

la proiectul de hotărâre cu privire la transformarea unor posturi în statul de funcții al Spitalului Județean de Urgență Slatina, ca urmare a promovării, precum și cu privire la aprobarea organigramei și a statului de funcții ale Spitalului Județean de Urgență Slatina

I. CADRUL GENERAL DE FUNCȚIONARE A UNITĂȚILOR SANITARE CU PATURI AL CĂROR MANAGEMENT A FOST PRELUAT DE CĂTRE CONSILIUL JUDEȚEAN OLT

Spitalul Județean de Urgență Slatina este o unitate sanitară de utilitate publică, cu personalitate juridică, aflată în subordinea Consiliului Județean Olt.

În prezent Spitalul Județean de Urgență Slatina funcționează conform organigramei și statului de funcții aprobate prin Hotărârea Consiliului Județean Olt nr.185/30.10.2025, cu modificările ulterioare, la nivelul a 2541 posturi, după cum urmează:

- personal de conducere (comitet director)	- 4 posturi;
- personal medico – sanitar	- 2289 posturi;
- personal tehnic, economic, informatică, și administrativ	- 79 posturi;
- <u>personal de întreținere și de deservire</u>	- <u>169 posturi</u>
TOTAL	- 2541 posturi

Personalul din cadrul Spitalului Județean de Urgență Slatina este încadrat pe posturi aferente personalului contractual, al cărui regim juridic este reglementat de Legea nr.53/2003 - Codul Muncii, republicată, cu modificările și completările ulterioare.

Încadrarea pe funcții și salarizarea personalului din cadrul spitalului se face cu respectarea prevederilor Legii – cadru nr.153/2017 privind salarizarea personalului plătit din fonduri publice, cu modificările și completările ulterioare, și ale altor acte normative în vigoare.

Normativele de personal pentru asistența medicală spitalicească pe categorii de personal și tipuri de activități sunt prevăzute în anexele nr. 1-11 la Ordinul Ministrului Sănătății nr.1224/2010 privind aprobarea normativelor de personal pentru asistența medicală spitalicească, precum și pentru modificarea și completarea Ordinului ministrului sănătății publice nr.1.778/2006 privind aprobarea normativelor de personal, modificat prin Ordinul Ministrului Sănătății nr.808/2019.

În conformitate cu prevederile Ordinului Ministrului Sănătății nr. 1224/2010 privind aprobarea normativelor de personal pentru asistența medicală spitalicească, precum și pentru modificarea și completarea Ordinului ministrului sănătății publice nr.1778/2006 privind aprobarea normativelor de personal, modificat prin Ordinul Ministrului Sănătății nr.808/2019, normarea personalului din secțiile și compartimentele cu paturi de anestezie și terapie intensivă și de terapie intensivă se realizează conform prevederilor Ordinului ministrului sănătății, interimar, nr.1500/2009 privind aprobarea Regulamentului de organizare și funcționare a secțiilor și compartimentelor de anestezie și terapie intensivă din unitățile sanitare, cu completările ulterioare. Normarea personalului medico-sanitar din activitatea de supraveghere, prevenire și limitare a infecțiilor asociate asistenței medicale în unitățile sanitare este prevăzută în Ordinul ministrului sănătății nr.1101/2016 privind aprobarea Normelor de supraveghere, prevenire și limitare a infecțiilor asociate asistenței medicale în unitățile sanitare. Normarea personalului din centrele de sănătate mintală și pentru prevenirea adicțiilor se face potrivit prevederilor Ordinului ministrului sănătății nr.1562/2025 privind organizarea, funcționarea și atribuțiile centrelor de sănătate mintală și pentru prevenirea adicțiilor. Normarea personalului din structurile de primire urgență - UPU-SMURD, UPU și CPU - se face potrivit prevederilor Ordinului ministrului sănătății publice nr.1706/2007 privind conducerea și organizarea unităților și compartimentelor de primire a urgențelor, cu modificările și completările ulterioare.

II. MODIFICĂRI INTERVENITE ÎN STATUL DE FUNCȚII DUPĂ APROBAREA HOTĂRĂRII CONSILIULUI JUDEȚEAN OLT NR.185/30.10.2025, CU MODIFICĂRILE ULTERIOARE

Statul de funcții aprobat prin Hotărârea Consiliului Județean Olt nr.185/30.10.2025, cu modificările ulterioare, a fost modificat prin Deciziile Managerului Spitalului Județean de Urgență Slatina nr.1124/21.10.2025, nr.1125/21.10.2025, nr.1167/03.11.2025, nr.1168/03.11.2025, nr.1169/03.11.2025, nr.1197/17.11.2025, nr.1217/20.11.2025, nr.1218/20.11.2025, nr.1224/20.11.2025, nr.1230/25.11.2025, nr.1231/25.11.2025, nr.1235/26.11.2025, nr.1236/26.11.2025, nr.1254/03.12.2025, nr.1255/03.12.2025, nr.1261/08.12.2025, nr.1266/09.12.2025, nr.1267/09.12.2025, nr.1268/09.12.2025, nr.1269/09.12.2025, nr.1270.09.12.2026, nr.1271/09.12.2025, nr.1276/09.12.2025, nr.1277/09.12.2025, nr.1278/09.12.2025, nr.1279/09.12.2025, nr.1281/10.12.2025, nr.1283/10.12.2025, nr.1284/10.12.2025, nr.1286/10.12.2025, nr.1289/15.12.2025, nr.1290/15.12.2025, nr.1298/17.12.2025, nr.1311/22.12.2025, nr.1312/22.12.2025, nr.1313/22.12.2025, nr.1314/22.12.2025, nr.1317/29.12.2025, nr.1321/29.12.2025, nr.1322/29.12.2025, nr.1326/29.12.2025, nr.1327/29.12.2025, nr.1334/30.12.2025, nr.1336/30.12.2025, nr.1338/31.12.2025, nr.1340/31.12.2025, nr.1341/31.12.2025, nr.1342/31.12.2025 și nr.1344/31.12.2025.

III. PROPUNERE DE MODIFICARE ORGANIGRAMĂ ȘI STAT DE FUNCȚII ALE SPITALULUI JUDEȚEAN DE URGENȚĂ SLATINA

Prin adresa nr.1220/14.01.2026 înregistrată la Consiliul Județean Olt sub nr.552/21.01.2026, Spitalul Județean de Urgență Slatina a solicitat modificarea organigramei și a statului de funcții ale unității sanitare, după cum urmează:

A. Transformarea unor posturi în statul de funcții al Spitalului Județean de Urgență Slatina, ca urmare a promovării, după cum urmează:

1. transformarea postului de medic rezident an III, specialitatea anestezie și terapie intensivă, nivel studii S, la Secția Anestezie și Terapie Intensivă (poziția nr.715 în Statul de funcții al Spitalului Județean de Urgență Slatina, aprobat prin Hotărârea Consiliului Județean Olt nr.185/30.10.2025, cu modificările ulterioare) în post de medic rezident an IV, specialitatea anestezie și terapie intensivă, nivel studii S;
2. transformarea postului de asistent medical, grad profesional debutant, specialitatea medicină generală, nivel studii S, la Secția Anestezie și Terapie Intensivă (poziția nr.784 în Statul de funcții al Spitalului Județean de Urgență Slatina, aprobat prin Hotărârea Consiliului Județean Olt nr.185/30.10.2025, cu modificările ulterioare) în post de asistent medical, specialitatea medicină generală, nivel studii S;
3. transformarea postului de asistent medical, specialitatea medicină generală, nivel studii PL, la Secția Neonatologie (poziția nr.919 în Statul de funcții al Spitalului Județean de Urgență Slatina, aprobat prin Hotărârea Consiliului Județean Olt nr.185/30.10.2025, cu modificările ulterioare) în post de asistent medical, grad profesional principal, specialitatea medicină generală, nivel studii PL;
4. transformarea postului de medic rezident an V, specialitatea medicină de urgență, nivel studii S, la Unitatea de Primire Urgențe(UPU) (poziția nr.1423 în Statul de funcții al Spitalului Județean de Urgență Slatina, aprobat prin Hotărârea Consiliului Județean Olt nr.185/30.10.2025, cu modificările ulterioare) în post de medic specialist, specialitatea medicină de urgență, nivel studii S;
5. transformarea postului de asistent medical, specialitatea medicină generală, nivel studii PL, la Unitatea de Primire Urgente (UPU) (poziția nr.1486 în Statul de funcții al Spitalului Județean de Urgență Slatina, aprobat prin Hotărârea Consiliului Județean Olt nr.185/30.10.2025, cu modificările ulterioare) în post de asistent medical, grad profesional principal, specialitatea medicină generală, nivel studii PL;
6. transformarea postului de farmacist rezident an II, specialitatea farmacie, nivel studii S, la Farmacia Spitalului (poziția nr.1685 în Statul de funcții al Spitalului Județean de Urgență Slatina, aprobat prin Hotărârea Consiliului Județean Olt nr.185/30.10.2025, cu modificările ulterioare) în post de farmacist rezident an III, specialitatea farmacie, nivel studii S;

7. transformarea postului de medic rezident an II, specialitatea alergologie, nivel studii S, la Cabinetul alergologie și imunologie clinică din Ambulatoriul Integrat Spitalului (poziția nr.2225 în Statul de funcții al Spitalului Județean de Urgență Slatina, aprobat prin Hotărârea Consiliului Județean Olt nr.185/30.10.2025, cu modificările ulterioare) în post de medic rezident an III, specialitatea alergologie, nivel studii S;
8. transformarea postului de medic rezident an II, specialitatea geriatrie, nivel studii S, la Cabinetul geriatrie și gerontologie din Ambulatoriul Integrat Spitalului (poziția nr.2235 în Statul de funcții al Spitalului Județean de Urgență Slatina, aprobat prin Hotărârea Consiliului Județean Olt nr.185/30.10.2025, cu modificările ulterioare) în post de medic rezident an III, specialitatea geriatrie, nivel studii S.

B. Transformarea unui post vacant în statul de funcții al Spitalului Județean de Urgență Slatina, după cum urmează:

1. transformarea postului vacant de asistent medical, grad profesional debutant, specialitatea medicină generală, nivel studii PL la Serviciul de Evaluare și Statistică Medicală și DRG (poziția nr.2148 în Statul de funcții al Spitalului Județean de Urgență Slatina, aprobat prin Hotărârea Consiliului Județean Olt nr.185/30.10.2025, cu modificările ulterioare) în post de asistent medical, grad profesional principal, specialitatea medicină generală, nivel studii PL;

C. Mutarea unui post în statul de funcții al Spitalului Județean de Urgență Slatina, după cum urmează:

1. mutarea postului de referent de specialitate, grad profesional I, nivel studii S, la Compartimentul Administrativ din cadrul Serviciului Administrativ și Transport (poziția nr.2342 în Statul de funcții al Spitalului Județean de Urgență Slatina aprobat prin Hotărârea Consiliului Județean Olt nr.185/30.10.2025, cu modificările ulterioare) la Compartimentul Achiziții Publice din cadrul Serviciului Achiziții Publice, Investiții, Aparatură Medicală și Aprovizionare.

D. Propunere de desființare a unor posturi vacante în statul de funcții al Spitalului Județean de Urgență Slatina:

- desființarea postului vacant de sociolog debutant, nivel studii S, de la Centrul de Sănătate Mintală și pentru prevenirea adicțiilor al Spitalului Județean de Urgență Slatina (poziția nr. 2044 în Statul de funcții al Spitalului Județean de Urgență Slatina aprobat prin Hotărârea Consiliului Județean Olt nr.185/30.10.2025, cu modificările ulterioare);
- desființarea postului vacant de instructor ergoterapie debutant, nivel studii M, de la Centrul de Sănătate Mintală și pentru prevenirea adicțiilor al Spitalului Județean de Urgență Slatina (poziția nr. 2055 în Statul de funcții al Spitalului Județean de Urgență Slatina aprobat prin Hotărârea Consiliului Județean Olt nr.185/30.10.2025, cu modificările ulterioare).

E. Înființări de posturi în statul de funcții al Spitalului Județean de Urgență Slatina:

- înființarea a trei posturi de asistent medical, grad profesional debutant, specialitatea medicină generală, nivel studii PL la Secția medicină internă a Spitalului Județean de Urgență Slatina;
- înființarea unui post de brancardier, nivel studii G la Secția Nefrologie a Spitalului Județean de Urgență Slatina;
- înființarea unui post de medic primar, specialitatea ortopedie și traumatologie, nivel studii S la Secția Ortopedie și Traumatologie a Spitalului Județean de Urgență Slatina;
- înființarea a două posturi de asistent medical, grad profesional debutant, specialitatea medicină generală, nivel studii PL la Secția Ortopedie și Traumatologie a Spitalului Județean de Urgență Slatina;
- înființarea unui post de medic specialist, specialitatea pediatrie, nivel studii S la Unitatea de Primire Urgențe (UPU) a Spitalului Județean de Urgență Slatina;
- înființarea a trei posturi de registrator medical debutant, nivel studii M la Unitatea de Primire Urgențe (UPU) a Spitalului Județean de Urgență Slatina;

- înființarea a trei posturi de asistent medical, grad profesional debutant, specialitatea medicină generală, nivel studii PL la Centru de Sănătate Mintală și pentru prevenirea adicțiilor al Spitalului Județean de Urgență Slatina;
- înființarea a două posturi de medici specialiști, specialitatea psihiatrie pediatrică, nivel studii S la Centru de Sănătate Mintală și pentru prevenirea adicțiilor al Spitalului Județean de Urgență Slatina;
- înființarea a două posturi de medici specialiști, specialitatea psihiatrie, nivel studii S la Centru de Sănătate Mintală și pentru prevenirea adicțiilor al Spitalului Județean de Urgență Slatina;
- înființarea a patru posturi de psihoterapeut cu formare în terapie cognitiv-comportamentală și/sau sistemic-familială, nivel studii S la Centru de Sănătate Mintală și pentru prevenirea adicțiilor al Spitalului Județean de Urgență Slatina;
- înființarea a două posturi de terapeut ocupațional, nivel studii S la Centru de Sănătate Mintală și pentru prevenirea adicțiilor al Spitalului Județean de Urgență Slatina;
- înființarea a două posturi de asistent social, grad profesional debutant, nivel studii S la Centru de Sănătate Mintală și pentru prevenirea adicțiilor al Spitalului Județean de Urgență Slatina;
- înființarea unui post de asistent social, nivel studii S la Centru de Sănătate Mintală și pentru prevenirea adicțiilor al Spitalului Județean de Urgență Slatina;
- înființarea unui post de psihopedagog, nivel studii S la Centru de Sănătate Mintală și pentru prevenirea adicțiilor al Spitalului Județean de Urgență Slatina;
- înființarea a două posturi de fizioterapeut, nivel studii S la Centru de Sănătate Mintală și pentru prevenirea adicțiilor al Spitalului Județean de Urgență Slatina;
- înființarea a patru posturi de registrator medical debutant, nivel studii M la Centru de Sănătate Mintală și pentru prevenirea adicțiilor al Spitalului Județean de Urgență Slatina;
- înființarea unui post de asistent medical șef, specialitatea medicină generală, nivel studii PL/S la Secția Chirurgie Plastică, Estetică și Microchirurgie Reconstructivă a Spitalului Județean de Urgență Slatina;
- înființarea a patru posturi de asistent medical, grad profesional debutant, specialitatea medicină generală, nivel studii PL la Secția Chirurgie Plastică, Estetică și Microchirurgie Reconstructivă a Spitalului Județean de Urgență Slatina.

Prin aceeași adresă Spitalul Județean de Urgență Slatina ne mai comunică următoarele:

- Propunerea de înființare și desființare a posturilor a fost făcută la solicitarea medicilor șefi de secție conform referatelor nr.35920/20.08.2025, nr.46408/21.10.2025, nr.1081/13.01.2026, nr.420/08.01.2026 și nr.863/12.01.2026, precum și conform prevederilor Ordinului Ministrului Sanatatii nr.1562/2025 privind organizarea, funcționarea și atribuțiile centrelor de sănătate mintală și pentru prevenirea adicțiilor, propuneri aprobate în ședința Comitetului Director din data de 13.01.2026.
- La stabilirea numărului de posturi s-au avut în vedere prevederile Ordinului Ministrului Sanatatii nr.1224/2010 privind aprobarea normativelor de personal pentru asistența spitalicească, precum și pentru modificarea și completarea Ordinului Ministrului Sanatatii nr.1778/2006 privind aprobarea normativelor de personal și Ordinului Ministrului Sanatatii nr.1562/2025 privind organizarea, funcționarea și atribuțiile centrelor de sănătate mintală și pentru prevenirea adicțiilor.
- Ca urmare a modificărilor menționate mai-sus, numărul de posturi prevăzut în statul de funcții se modifică cu 37 de posturi (2541 + 37= 2578).
- Aplicând normativele de personal, menționate în adresa s-a normat un număr total de 2578 posturi, pe categoriile de personal prevăzute în anexa nr. 2, anexa nr.3, anexa nr. 4, anexa nr. 7 și în anexa nr. 9., anexate la această adresă.
- De asemenea, se precizează faptul că unitatea se încadrează în cheltuielile de personal aprobate în buget, astfel cum sunt reglementate de art.40 alin.(1) din Legea nr. 273/2006 privind finanțele publice locale, cu modificările și completările ulterioare.

Având în vedere cele prezentate, prin proiectul de hotărâre se propun următoarele:

- aprobarea transformării, începând cu data de 01.01.2026, a 8 posturi în statul de funcții al Spitalului Județean de Urgență Slatina, aprobat prin Hotărârea Consiliului Județean Olt nr.185/30.10.2025, cu modificările ulterioare, ca urmare a promovării.

- aprobarea, începând cu data de 01.02.2026, organigramei și a statului de funcții pentru Spitalul Județean de Urgență Slatina la nivelul a 2578 posturi, conform anexelor nr.1 și nr.2 la proiectul de hotărâre, după cum urmează:

- personal de conducere(comitet director)	- 4 posturi;
- personal medico – sanitar	- 2326 posturi;
- personal tehnic, economic, informatică, și administrativ	- 79 posturi;
- <u>personal de întreținere și de deservire</u>	- <u>169 posturi</u>
TOTAL	- 2578 posturi

Proiectul de hotărâre a fost întocmit cu respectarea prevederilor legale în vigoare.

DIRECTOR EXECUTIV
Direcția Juridică și Resurse Umane
Marinela-Elena ILIE

ȘEF SERVICIU
Serviciul Juridic – Contencios
Alin-George RUȚĂ

ȘEF SERVICIU
Serviciul Resurse Umane și
Managementul Unităților Sanitare
Laura BOCAI